



◆ STATISTIQUES MONETAIRES ◆

Octobre 2015





◆ STATISTIQUES MONETAIRES ◆

Octobre 2015

La méthodologie d'élaboration des statistiques monétaires, ainsi que des séries statistiques mises à jour sont disponibles sur le site de la Banque à l'adresse [www.bkam.ma](http://www.bkam.ma)

بنك المغرب  
بنك المغرب

## COMMUNIQUE

Rabat, le 30 novembre 2015

### LANCEMENT DE LA TROISIÈME PHASE DE L'ALIGNEMENT DES STATISTIQUES MONÉTAIRES SUR LES STANDARDS INTERNATIONNAUX

Dans le cadre du processus de convergence de la méthodologie des statistiques monétaires du Maroc vers les normes internationales, Bank Al-Maghrib entame la troisième phase de ce processus qui consiste notamment en la réévaluation au prix de marché des actifs financiers des sociétés financières. Il convient de rappeler que cette étape a été précédée par l'élaboration et la diffusion en 2010 des agrégats de monnaie et de crédit conformément au Manuel des Statistiques Monétaires et Financières du FMI et par l'élargissement progressif, à partir de 2012, de la couverture des statistiques monétaires à la quasi-intégralité des sociétés financières.

Ainsi, les actifs financiers de la banque centrale sont désormais évalués au prix de marché. Cette révision a concerné ses détentions en titres, et plus particulièrement ceux émis par les non-résidents, la méthode de comptabilisation des autres actifs et passifs financiers de BAM étant déjà totalement conforme aux standards internationaux.

Parallèlement, la méthode de calcul des réserves internationales nettes a été affinée davantage, à travers l'exclusion de l'assiette de calcul des actifs extérieurs libellés en devises non convertibles et des titres ne relevant pas de la catégorie investissement<sup>1</sup>.

Au total, ces réévaluations se sont traduites, à fin octobre 2015, par une hausse de 1,4 MMDH à 218,8 MMDH des réserves internationales nettes.

La méthodologie révisée d'élaboration des statistiques monétaires est disponible sur le site institutionnel de la Banque ([www.bkam.ma](http://www.bkam.ma)). En outre, les séries historiques des réserves internationales nettes selon une fréquence mensuelle ont été reconstituées jusqu'à 2014 et seront étendues progressivement pour couvrir la période antérieure à 2014.

---

<sup>1</sup> Titres notés en deçà de Baa3(Moody's) ou BBB- (Standard & Poors et Fitch).

## LISTE DES ABRÉVIATIONS ET SIGLES UTILISÉS

<b>AC</b>	: Administration Centrale
<b>AID</b>	: Autres Institutions de Dépôts
<b>AMC</b>	: Associations de microcrédit
<b>ASF</b>	: Autres Sociétés Financières
<b>ASR</b>	: Autres Secteurs Résidents
<b>BAM</b>	: Bank Al-Maghrib
<b>D.T.S</b>	: Droits de Tirage Spéciaux
<b>FHADES</b>	: Fonds Hassan II pour le Développement Economique et Social
<b>FMI</b>	: Fonds Monétaire International
<b>ID</b>	: Institutions de Dépôts
<b>ISBLSM</b>	: Institutions Sans But Lucratif au Service des Ménages
<b>M</b>	: Agrégat de monnaie
<b>MSMF</b>	: Manuel des statistiques monétaires et financières
<b>MRE</b>	: Marocains Résidant à l'Etranger
<b>OPCVM</b>	: Organismes de Placement Collectif en Valeurs Mobilières
<b>PL</b>	: Agrégat de Placement liquide
<b>SDF</b>	: Sociétés de financement
<b>SNF</b>	: Sociétés Non Financières
<b>SNFPu</b>	: Sociétés Non Financières Publiques
<b>SNFPr</b>	: Sociétés Non Financières Privées

SOMMAIRE

LISTE DES TABLEAUX

<b>I. Principaux indicateurs .....</b>	<b>09</b>
Tableau 1.1 : Principaux indicateurs mensuels .....	10
Tableau 1.2 : Principaux indicateurs trimestriels .....	11
<b>II. Situation monétaire.....</b>	<b>12</b>
Tableau 2.1 : Compte de patrimoine de Bank Al-Maghrib .....	13
Tableau 2.2 : Compte de patrimoine des Autres Institutions de Dépôts .....	14
Tableau 2.2.1 : Compte de patrimoine des banques .....	15
Tableau 2.2.2 : Compte de patrimoine des OPCVM monétaires .....	16
Tableau 2.3 : Agrégats de monnaie .....	17
Tableau 2.4 : Agrégats de placements liquides .....	19
Tableau 2.5 : Contreparties de M3 .....	21
Tableau 2.5.1 : Créances nettes des ID sur les non résidents .....	22
Tableau 2.5.2 : Créances nettes sur l'administration centrale .....	24
Tableau 2.5.3 : Créances sur l'économie .....	25
<b>III. Crédit bancaire .....</b>	<b>26</b>
Tableau 3.1 : Ventilation du crédit bancaire par objet économique .....	27
Tableau 3.2 : Ventilation du crédit bancaire par secteur institutionnel .....	28
Tableau 3.3 : Ventilation croisée du crédit bancaire par objet et par secteur institutionnel .....	29
Tableau 3.4 : Ventilation du crédit bancaire par terme et par branche d'activité .....	30
Tableau 3.4.1 : Ventilation des comptes débiteurs et crédits de trésorerie par branche d'activité .....	31
Tableau 3.4.2 : Ventilation des crédits à l'équipement par branche d'activité .....	32
Tableau 3.4.3 : Ventilation croisée du crédit bancaire par objet économique et par terme .....	33
<b>IV. Position des ID vis-à-vis des secteurs institutionnels.....</b>	<b>34</b>
Tableau 4.1 : Position des ID vis-à-vis des secteurs institutionnels .....	35
Tableau 4.2 : Position des ID vis-à-vis des autres sociétés financières .....	37
Tableau 4.3 : Position des ID vis-à-vis du secteur public hors Administration Centrale .....	39
Tableau 4.4 : Position des ID vis-à-vis des sociétés non financières privées .....	41
Tableau 4.5 : Position des ID vis-à-vis des autres secteurs résidents .....	43
Tableau 4.5.1 : Créances sur les autres secteurs résidents .....	44
Tableau 4.5.2 : Engagements envers les autres secteurs résidents .....	45

<b>V. Situation analytique des autres sociétés financières .....</b>	<b>47</b>
<b>Tableau 5.1 : Compte de patrimoine des OPCVM autres que monétaires.....</b>	<b>48</b>
Tableau 5.1.1 : Compte de patrimoine des OPCVM obligations .....	49
Tableau 5.1.2 : Compte de patrimoine des OPCVM actions.....	50
Tableau 5.1.3 : Compte de patrimoine des OPCVM diversifiés.....	51
<b>Tableau 5.2 : Compte de patrimoine des sociétés d'assurances et de réassurance .....</b>	<b>52</b>
<b>Tableau 5.3 : Compte de patrimoine des sociétés de financement.....</b>	<b>53</b>
<b>Tableau 5.4 : Compte de patrimoine des banques off-shores.....</b>	<b>54</b>
<b>Tableau 5.5 : Compte de patrimoine des de la Caisse de Dépôt et de Gestion.....</b>	<b>55</b>
<b>Tableau 5.6 : Compte de patrimoine des associations de microcrédit.....</b>	<b>56</b>
<b>Tableau 5.7 : Position des autres sociétés financières vis-à-vis de l'Administration Centrale.....</b>	<b>57</b>
<b>Tableau 5.8 : Créances des autres sociétés financières sur les agents non financiers ventilées par catégorie de créancier .....</b>	<b>58</b>
<b>Tableau 5.9 : Créances des autres sociétés financières sur les agents non financières par objet économique.....</b>	<b>59</b>
<b>Tableau 5.10 : Position des autres sociétés financières vis-à-vis des sociétés non financières .....</b>	<b>61</b>
<b>Tableau 5.11 : Position des autres sociétés financières vis-à-vis des ménages .....</b>	<b>63</b>

## LISTE DES GRAPHIQUES

<b>II. Situation monétaire.....</b>	<b>12</b>
<b>Graphique 2.3.1 : Contribution des composantes de la monnaie à l'évolution de M3 .....</b>	<b>18</b>
<b>Graphique 2.3.2 : Evolution annuelle des composantes de M1 .....</b>	<b>18</b>
<b>Graphique 2.3.3 : Evolution annuelle de l'agrégat M2 .....</b>	<b>18</b>
<b>Graphique 2.3.4 : Evolution annuelle des autres actifs monétaires .....</b>	<b>18</b>
<b>Graphique 2.4.1 : Evolution annuelle des agrégats de placements liquides et des bons du Trésor .....</b>	<b>20</b>
<b>Graphique 2.4.2 : Evolution de M3 et des placements liquides .....</b>	<b>20</b>
<b>Graphique 2.4.3 : Evolution annuelle des placements liquides des ASF .....</b>	<b>20</b>
<b>Graphique 2.4.4 : Evolution annuelle des placements liquides du secteur non financier.....</b>	<b>20</b>
<b>Graphique 2.5.1.1 : Evolution des créances nettes des ID sur les non résidents .....</b>	<b>23</b>
<b>Graphique 2.5.1.2 : Evolution annuelle des créances nettes des AID sur les non résidents.....</b>	<b>23</b>
<b>Graphique 2.5.1.3 : Evolution des avoirs officiels de réserve .....</b>	<b>23</b>
<b>Graphique 2.5.1.4 : Evolution des réserves internationales nettes.....</b>	<b>23</b>
<b>Graphique 2.5.2.1 : Evolution des créances nettes des ID sur l'administration centrale.....</b>	<b>24</b>
<b>Graphique 2.5.2.2 : Evolution des bons du Trésor détenus par les AID .....</b>	<b>24</b>
<b>Graphique 2.5.3.1 : Evolution des créances sur l'économie .....</b>	<b>25</b>
<b>Graphique 2.5.3.2 : Evolution du crédit bancaire.....</b>	<b>25</b>

<b>III. Crédit bancaire</b> .....	<b>26</b>
Graphique 3.1.1 : Evolution annuelle du crédit bancaire par objet économique .....	27
Graphique 3.1.2 : Contribution des différentes catégories du crédit bancaire à sa croissance annuelle .....	27
Graphique 3.2.1 : Contribution des différents secteurs institutionnels à l'évolution annuelle du crédit bancaire .....	28
Graphique 3.2.2 : Evolution annuelle du crédit bancaire accordé au secteur privé .....	28
Graphique 3.4.1.1 : Evolution des comptes débiteurs et des crédits de trésorerie par branche d'activité .....	31
Graphique 3.4.1.2 : Contribution annuelle des différentes branches d'activité à l'évolution annuelle des comptes débiteurs et crédits de trésorerie .....	31
Graphique 3.4.2.1 : Evolution des crédits à l'équipement par branche d'activité .....	32
Graphique 3.4.2.2 : Contribution annuelle des différentes branches d'activité à l'évolution annuelle des crédits à l'équipement .....	32
Graphique 3.4.3.1 : Evolution annuelle du crédit bancaire par terme .....	33
Graphique 3.4.3.2 : Contribution des crédits par terme à l'évolution annuelle de l'encours global du crédit bancaire .....	33
<b>IV. Position des ID vis-à-vis des secteurs institutionnels</b> .....	<b>34</b>
Graphique 4.1.1 : Contribution des différents secteurs à l'évolution annuelle des créances sur l'économie .....	36
Graphique 4.1.2 : Evolution annuelle des créances des ID sur le secteur privé .....	36
Graphique 4.1.3 : Contribution des différents secteurs à l'évolution annuelle de M3 .....	36
Graphique 4.1.4 : Evolution annuelle des engagements des ID envers le secteur privé .....	36
Graphique 4.2.1 : Evolution des créances des ID sur les ASF .....	38
Graphique 4.2.2 : Evolution des crédits des ID aux ASF .....	38
Graphique 4.2.3 : Evolution annuelle des engagements des ID envers les ASF .....	38
Graphique 4.2.4 : Contribution des actifs monétaires détenus par les ASF à l'évolution de M3 .....	38
Graphique 4.3.1 : Créances des ID sur le secteur public (Hors Administration centrale) .....	40
Graphique 4.3.2 : Evolution annuelle des créances des ID sur les SNFP .....	40
Graphique 4.3.3 : Evolution annuelle des dépôts des SNFP .....	40
Graphique 4.3.4 : Contribution des actifs monétaires détenus par le secteur public à l'évolution de M3 .....	40
Graphique 4.4.1 : Evolution des créances des ID sur les SNFPr .....	42
Graphique 4.4.2 : Evolution annuelle des crédits accordés aux SNFPr .....	42
Graphique 4.4.3 : Contribution des actifs monétaires détenus par les SNFPr à l'évolution de M3 .....	42
Graphique 4.4.4 : Evolution annuelle des principaux actifs monétaires détenus par les SNFPr .....	42
Graphique 4.5.1 : Contribution des actifs monétaires détenus par les ménages à l'évolution annuelle de M3 .....	46



Graphique 4.5.2	: Evolution annuelle des principaux actifs monétaires détenus par les particuliers et les MRE .....	46
Graphique 4.5.3	: Evolution annuelle des principaux crédits accordés aux particuliers et aux MRE .....	46
Graphique 4.5.4	: Evolution annuelle des principaux crédits accordés aux entrepreneurs individuels .....	46

## V. Situation analytique des autres sociétés financières ..... 47

Graphique 5.7.1	: Evolution des créances des ASF sur l'Administration Centrale .....	57
Graphique 5.7.2	: Evolution annuelle des bons du Trésor détenus par les OPCVM autres que monétaires et la CDG .....	57
Graphique 5.9.1	: Evolution des crédits accordés par les autres sociétés financières aux agents non financiers .....	60
Graphique 5.9.2	: Evolution annuelle des crédits accordés par les sociétés de financement aux agents non financiers .....	60
Graphique 5.9.3	: Evolution annuelle des crédits accordés par les banques off-shore aux agents non financiers .....	60
Graphique 5.9.4	: Evolution des titres émis par les sociétés non financières et détenus par les OPCVM autres que monétaires .....	60
Graphique 5.10.1	: Evolution des créances des autres sociétés financières sur les sociétés non financières privées .....	62
Graphique 5.10.2	: Evolution des crédits accordés aux sociétés non financières privées par les autres sociétés financières .....	62
Graphique 5.10.3	: Evolution des titres émis par les sociétés non financières privées et détenus par les autres sociétés financières .....	62
Graphique 5.10.4	: Evolution des titres émis par les OPCVM autres que monétaires et détenus par les sociétés non financières privées .....	62
Graphique 5.11.1	: Evolution des crédits accordés aux ménages par les sociétés de financement et les AMC .....	63
Graphique 5.11.2	: Evolution des provision techniques d'assurances au profit des ménages .....	63

## **I.Principaux indicateurs**

**TABLEAU 1.1 : PRINCIPAUX INDICATEURS MENSUELS**

En MDH

	Encours			△			△ (%)		
	Oct.-015	Sept.-015*	Déc.-014*	Sept.-015	Déc.-014	Oct.-014	Sept.-015	Déc.-014	Oct.-014
M1	679 818	685 255	660 584	-5 437	19 234	30 292	-0,8	+2,9	+4,7
M2	817 245	821 667	790 616	-4 421	26 630	38 835	-0,5	+3,4	+5,0
<b>M3</b>	<b>1 115 948</b>	<b>1 114 225</b>	<b>1 086 227</b>	<b>1 722</b>	<b>29 721</b>	<b>59 244</b>	<b>+0,2</b>	<b>+2,7</b>	<b>+5,6</b>
<b>PL</b>	<b>528 484</b>	<b>525 461</b>	<b>479 430</b>	<b>3 023</b>	<b>49 054</b>	<b>70 678</b>	<b>+0,6</b>	<b>+10,2</b>	<b>+15,4</b>
Circulation fiduciaire	193 244	197 102	179 411	-3 858	13 833	13 002	-2,0	+7,7	+7,2
<b>Dépôts bancaires à caractère monétaire<sup>(1)</sup></b>	<b>790 249</b>	<b>781 557</b>	<b>768 805</b>	<b>8 692</b>	<b>21 444</b>	<b>55 369</b>	<b>+1,1</b>	<b>+2,8</b>	<b>+7,5</b>
Dépôts à vue auprès des banques	439 453	440 666	435 016	-1 213	4 437	24 242	-0,3	+1,0	+5,8
Comptes à terme et bons de caisse auprès des banques	167 588	165 133	159 327	2 455	8 261	16 361	+1,5	+5,2	+10,8
Titres d'OPCVM monétaires	57 056	60 371	61 529	-3 315	-4 473	7	-5,5	-7,3	-
<b>Réserves Internationales Nettes</b>	<b>218 757</b>	<b>213 599</b>	<b>181 882</b>	<b>5 157</b>	<b>36 874</b>	<b>41 994</b>	<b>+2,4</b>	<b>+20,3</b>	<b>+23,8</b>
<b>Créances nettes des ID sur l'AC</b>	<b>153 508</b>	<b>157 538</b>	<b>143 720</b>	<b>-4 029</b>	<b>9 788</b>	<b>14 022</b>	<b>-2,6</b>	<b>+6,8</b>	<b>+10,1</b>
<b>Créances sur l'économie</b>	<b>882 720</b>	<b>883 934</b>	<b>890 244</b>	<b>-1 214</b>	<b>-7 524</b>	<b>5 213</b>	<b>-0,1</b>	<b>-0,8</b>	<b>+0,6</b>
<b>Crédits des Autres Institutions de Dépôts</b>	<b>770 288</b>	<b>772 928</b>	<b>775 717</b>	<b>-2 640</b>	<b>-5 429</b>	<b>4 873</b>	<b>-0,3</b>	<b>-0,7</b>	<b>+0,6</b>
<b>Crédit bancaire</b>	<b>761 516</b>	<b>764 526</b>	<b>763 401</b>	<b>-3 010</b>	<b>-1 885</b>	<b>5 648</b>	<b>-0,4</b>	<b>-0,2</b>	<b>+0,7</b>
<b>Par objet économique</b>									
<b>Crédits immobiliers</b>	<b>241 049</b>	<b>240 645</b>	<b>236 823</b>	<b>403</b>	<b>4 226</b>	<b>5 387</b>	<b>+0,2</b>	<b>+1,8</b>	<b>+2,3</b>
Crédits à l'habitat	177 294	176 735	170 075	559	7 219	9 110	+0,3	+4,2	+5,4
Crédits aux promoteurs immobiliers	60 841	60 444	64 737	397	-3 896	-3 449	+0,7	-6,0	-5,4
Comptes débiteurs et crédits de trésorerie	169 736	173 494	180 655	-3 758	-10 919	-9 987	-2,2	-6,0	-5,6
Crédits à l'équipement	142 479	142 718	145 765	-239	-3 286	-2 678	-0,2	-2,3	-1,8
Crédits à la consommation	46 250	46 179	44 082	72	2 169	2 244	+0,2	+4,9	+5,1
Créances diverses sur la clientèle	104 772	104 233	103 544	539	1 227	4 926	+0,5	+1,2	+4,9
Créances en souffrance	57 230	57 257	52 532	-27	4 698	5 756	-0,0	+8,9	+11,2
<b>Par secteur institutionnel</b>									
Autres sociétés financières	96 456	95 355	92 961	1 100	3 495	7 747	+1,2	+3,8	+8,7
<b>Secteur public</b>	<b>47 269</b>	<b>47 217</b>	<b>48 391</b>	<b>52</b>	<b>-1 122</b>	<b>1 495</b>	<b>+0,1</b>	<b>-2,3</b>	<b>+3,3</b>
Administrations locales	13 495	13 406	13 257	89	238	804	+0,7	+1,8	+6,3
Sociétés non financières publiques	33 774	33 811	35 134	-37	-1 360	691	-0,1	-3,9	+2,1
<b>Secteur privé</b>	<b>617 791</b>	<b>621 953</b>	<b>622 048</b>	<b>-4 162</b>	<b>-4 258</b>	<b>-3 595</b>	<b>-0,7</b>	<b>-0,7</b>	<b>-0,6</b>
Sociétés non financières privées	333 807	338 179	345 840	-4 372	-12 033	-13 506	-1,3	-3,5	-3,9
Ménages et ISBLM	283 984	283 774	276 208	209	7 775	9 911	+0,1	+2,8	+3,6

(1) Ensemble des dépôts ouverts par les détenteurs de monnaie auprès du système bancaire à l'exception des dépôts réglementés et des dépôts de garantie

(\*) Chiffres révisés

**TABLEAU 1.2 : PRINCIPAUX INDICATEURS TRIMESTRIELS**

En MDH

	Encours			△			△ (%)		
	Sept.-015	Juin-015	Déc-014	Juin-015	Déc-014	Sept.-014	Juin-015	Déc-014	Sept.-014
<b>Crédit bancaire par branche d'activité</b>	<b>764 526</b>	<b>776 676</b>	<b>763 401</b>	<b>-12 150</b>	<b>1 125</b>	<b>7 362</b>	<b>-1,6</b>	<b>0,1</b>	<b>1,0</b>
<b>Bâtiments et travaux publics</b>	<b>92 254</b>	<b>91 134</b>	<b>93 332</b>	<b>1 120</b>	<b>-1 078</b>	<b>-834</b>	<b>1,2</b>	<b>-1,2</b>	<b>-0,9</b>
Crédits à l'immobilier	62 491	63 462	64 896	-971	-2 405	-3 101	-1,5	-3,7	-4,7
<b>Industries manufacturières</b>	<b>81 959</b>	<b>82 814</b>	<b>87 906</b>	<b>-856</b>	<b>-5 947</b>	<b>-9 124</b>	<b>-1,0</b>	<b>-6,8</b>	<b>-10,0</b>
Crédits de trésorerie	48 900	49 309	56 695	-409	-7 796	-8 766	-0,8	-13,8	-15,2
Crédits à l'équipement	20 220	21 093	18 451	-874	1 769	-160	-4,1	9,6	-0,8
<b>Commerce, réparations automobiles et d'articles domestiques</b>	<b>47 176</b>	<b>49 251</b>	<b>50 763</b>	<b>-2 075</b>	<b>-3 587</b>	<b>-3 673</b>	<b>-4,2</b>	<b>-7,1</b>	<b>-7,2</b>
Crédits de trésorerie	33 954	34 812	36 356	-858	-2 402	-1 965	-2,5	-6,6	-5,5
<b>Transports et communications</b>	<b>34 429</b>	<b>33 694</b>	<b>28 587</b>	<b>736</b>	<b>5 842</b>	<b>6 021</b>	<b>2,2</b>	<b>20,4</b>	<b>21,2</b>
Crédits à l'équipement	11 610	11 630	13 289	-19	-1 678	-242	-0,2	-12,6	-2,0
Crédits de trésorerie	17 866	18 241	11 865	-375	6 001	4 744	-2,1	50,6	36,2
<b>Activités financières</b>	<b>108 070</b>	<b>114 597</b>	<b>107 192</b>	<b>-6 526</b>	<b>878</b>	<b>7 138</b>	<b>-5,7</b>	<b>0,8</b>	<b>7,1</b>
Créances diverses sur la clientèle	89 752	95 658	89 404	-5 906	347	5 035	-6,2	0,4	5,9
<b>Créances des autres sociétés financières sur les agents non financiers</b>	<b>389 170</b>	<b>381 995</b>	<b>372 456</b>	<b>7 174</b>	<b>16 713</b>	<b>31 508</b>	<b>1,9</b>	<b>4,5</b>	<b>8,8</b>
<b>Crédits des ASF</b>	<b>116 949</b>	<b>118 806</b>	<b>119 147</b>	<b>-1 857</b>	<b>-2 198</b>	<b>-690</b>	<b>-1,6</b>	<b>-1,8</b>	<b>-0,6</b>
<b>Sociétés non financières privées</b>	<b>65 375</b>	<b>67 255</b>	<b>67 926</b>	<b>-1 880</b>	<b>-2 552</b>	<b>-1 108</b>	<b>-2,8</b>	<b>-3,8</b>	<b>-1,7</b>
Sociétés de financement	49 750	50 447	50 490	-697	-740	236	-1,4	-1,5	0,5
Banques off-shores	8 968	10 480	12 441	-1 512	-3 473	-3 223	-14,4	-27,9	-26,4
Caisse de Dépôt et de Gestion *	6 658	6 329	4 996	329	1 661	1 879	5,2	33,3	39,3
<b>Ménages</b>	<b>51 574</b>	<b>51 551</b>	<b>51 221</b>	<b>24</b>	<b>354</b>	<b>418</b>	<b>0,0</b>	<b>0,7</b>	<b>0,8</b>
Sociétés de financement	45 543	45 634	45 688	-90	-145	-36	-0,2	-0,3	-0,1
Associations de micro-crédits *	5 956	5 841	5 454	115	502	460	2,0	9,2	8,4
<b>Titres émis par les agents non financiers et détenus par les ASF</b>	<b>257 492</b>	<b>248 855</b>	<b>238 995</b>	<b>8 636</b>	<b>18 496</b>	<b>31 614</b>	<b>3,5</b>	<b>7,7</b>	<b>14,0</b>
<b>Administration centrale</b>	<b>175 953</b>	<b>166 866</b>	<b>160 627</b>	<b>9 087</b>	<b>15 326</b>	<b>30 846</b>	<b>5,4</b>	<b>9,5</b>	<b>21,3</b>
OPCVM obligations	118 779	111 413	105 614	7 366	13 165	25 166	6,6	12,5	26,9
Caisse de Dépôt et de Gestion *	29 969	29 549	29 601	420	369	302	1,4	1,2	1,0
Entreprises d'assurances et de réassurance *	19 205	18 181	18 692	1 023	513	3 863	5,6	2,7	25,2
<b>Sociétés non financières privées</b>	<b>64 145</b>	<b>65 194</b>	<b>61 813</b>	<b>-1 049</b>	<b>2 332</b>	<b>-517</b>	<b>-1,6</b>	<b>3,8</b>	<b>-0,8</b>
OPCVM obligations	13 226	13 389	12 424	-163	802	-452	-1,2	6,5	-3,3
OPCVM actions	9 989	10 694	10 431	-705	-442	-606	-6,6	-4,2	-5,7
Caisse de Dépôt et de Gestion *	8 454	8 519	8 016	-65	438	422	-0,8	5,5	5,3
Entreprises d'assurances et de réassurance *	28 783	28 793	27 671	-10	1 112	829	0,0	4,0	3,0
<b>Sociétés non financières publiques</b>	<b>17 394</b>	<b>16 796</b>	<b>16 556</b>	<b>598</b>	<b>838</b>	<b>1 285</b>	<b>3,6</b>	<b>5,1</b>	<b>8,0</b>
OPCVM obligations	9 501	9 106	9 071	395	431	499	4,3	4,7	5,5
Entreprises d'assurances et de réassurance *	6 020	5 863	5 831	157	189	627	2,7	3,2	11,6

(\*) Chiffres révisés

## II. SITUATION MONETAIRE

**TABLEAU 2.1 : COMPTE DE PATRIMOINE DE BANK AL-MAGHRIB**

En MDH

	Encours			△			△ (%)		
	Oct.-015	Sept.-015*	Déc.-014 *	Sept.-015	Déc.-014	Oct.-014	Sept.-015	Déc.-014	Oct.-014
<b>Actif</b>	<b>258 712</b>	<b>264 999</b>	<b>240 871</b>	<b>-6 287</b>	<b>17 840</b>	<b>14 776</b>	<b>-2,4</b>	<b>7,4</b>	<b>6,1</b>
<b>Créances sur les non-résidents</b>	<b>225 145</b>	<b>220 145</b>	<b>187 147</b>	<b>5 000</b>	<b>37 998</b>	<b>41 128</b>	<b>2,3</b>	<b>20,3</b>	<b>22,3</b>
<b>Crédits accordés aux résidents</b>	<b>28 391</b>	<b>39 479</b>	<b>46 889</b>	<b>-11 088</b>	<b>-18 499</b>	<b>-25 425</b>	<b>-28,1</b>	<b>-39,5</b>	<b>-47,2</b>
Banques	23 679	34 769	42 229	-11 090	-18 550	-25 474	-31,9	-43,9	-51,8
Administration centrale	4 000	4 000	4 000	-	-	-	-	-	-
Autres secteurs	711	710	660	2	51	49	0,2	7,8	7,3
<b>Actif immobilisé</b>	<b>2 707</b>	<b>2 766</b>	<b>2 976</b>	<b>-59</b>	<b>-269</b>	<b>-274</b>	<b>-2,1</b>	<b>-9,0</b>	<b>-9,2</b>
<b>Autres actifs <sup>(1)</sup></b>	<b>2 414</b>	<b>2 553</b>	<b>3 834</b>	<b>-140</b>	<b>-1 421</b>	<b>-682</b>	<b>-5,5</b>	<b>-37,1</b>	<b>-22,0</b>
<b>Passif</b>	<b>258 712</b>	<b>264 999</b>	<b>240 871</b>	<b>-6 287</b>	<b>17 840</b>	<b>14 776</b>	<b>-2,4</b>	<b>7,4</b>	<b>6,1</b>
<b>Billets et monnaies en circulation</b>	<b>204 561</b>	<b>210 198</b>	<b>191 458</b>	<b>-5 637</b>	<b>13 103</b>	<b>12 562</b>	<b>-2,7</b>	<b>6,8</b>	<b>6,5</b>
<b>Engagements envers les non-résidents</b>	<b>12 215</b>	<b>12 139</b>	<b>11 094</b>	<b>76</b>	<b>1 122</b>	<b>-686</b>	<b>0,6</b>	<b>10,1</b>	<b>-5,3</b>
<b>Engagements envers les résidents</b>	<b>20 676</b>	<b>22 610</b>	<b>18 485</b>	<b>-1 934</b>	<b>2 191</b>	<b>1 406</b>	<b>-8,6</b>	<b>11,9</b>	<b>7,3</b>
Banques	8 406	10 572	10 376	-2 166	-1 970	-1 009	-20,5	-19,0	-10,7
Administration centrale	6 023	5 569	4 638	454	1 385	349	8,1	29,9	6,1
Autres secteurs	6 247	6 469	3 472	-222	2 775	2 067	-3,4	79,9	49,4
<b>Actions et autres titres de participation</b>	<b>16 920</b>	<b>16 586</b>	<b>15 920</b>	<b>334</b>	<b>1 000</b>	<b>633</b>	<b>2,0</b>	<b>6,3</b>	<b>3,9</b>
Capital et réserves	5 535	5 535	5 534	-	-	-	-	-	-
<b>Autres passifs <sup>(1)</sup></b>	<b>4 340</b>	<b>3 465</b>	<b>3 916</b>	<b>874</b>	<b>424</b>	<b>862</b>	<b>25,2</b>	<b>10,8</b>	<b>24,8</b>

(1) Composés Principalement des effets en cours de recouvrement et des comptes de règlement

(\*) Chiffres révisés

**TABLEAU 2.2 : COMPTE DE PATRIMOINE DES AUTRES INSTITUTIONS DE DEPOTS <sup>(1)</sup>**

En MDH

	Encours			△			△ (%)		
	Oct.-015	Sept.-015*	Déc.-014 *	Sept.-015	Déc.-014	Oct.-014	Sept.-015	Déc.-014	Oct.-014
	<b>Actif</b>	<b>1 205 726</b>	<b>1 209 661</b>	<b>1 213 186</b>	<b>-3 935</b>	<b>-7 460</b>	<b>21 151</b>	<b>-0,3</b>	<b>-0,6</b>
<b>Créances sur les non-résidents</b>	<b>32 995</b>	<b>33 260</b>	<b>31 302</b>	<b>-265</b>	<b>1 693</b>	<b>4 049</b>	<b>-0,8</b>	<b>5,4</b>	<b>14,0</b>
<b>Créances sur BAM</b>	<b>20 945</b>	<b>23 336</b>	<b>20 802</b>	<b>-2 391</b>	<b>143</b>	<b>555</b>	<b>-10,2</b>	<b>0,7</b>	<b>2,7</b>
Avoirs en monnaie nationale	11 317	13 096	12 047	-1 779	-730	-440	-13,6	-6,1	-3,7
Dépôts auprès de BAM	9 628	10 240	8 755	-612	873	995	-6,0	10,0	11,5
<b>Crédits</b>	<b>812 102</b>	<b>812 286</b>	<b>828 272</b>	<b>-184</b>	<b>-16 170</b>	<b>-4 464</b>	<b>0,0</b>	<b>-2,0</b>	<b>-0,5</b>
Autres institutions de dépôts	20 236	17 681	30 186	2 555	-9 950	-7 656	14,5	-33,0	-27,4
Administration centrale	21 578	21 677	22 370	-99	-792	-1 681	-0,5	-3,5	-7,2
Autres secteurs	770 288	772 928	775 717	-2 640	-5 429	4 873	-0,3	-0,7	0,6
<b>Titres autres qu'actions émis par les résidents</b>	<b>186 256</b>	<b>187 590</b>	<b>175 350</b>	<b>-1 334</b>	<b>10 906</b>	<b>13 424</b>	<b>-0,7</b>	<b>6,2</b>	<b>7,8</b>
Autres institutions de dépôts	22 415	22 369	26 863	46	-4 447	-3 786	0,2	-16,6	-14,4
Administration centrale	144 567	146 268	127 873	-1 701	16 694	18 625	-1,2	13,1	14,8
Autres secteurs	19 274	18 953	20 615	321	-1 341	-1 416	1,7	-6,5	-6,8
<b>Titres OPCVM monétaires</b>	<b>6 599</b>	<b>7 047</b>	<b>11 947</b>	<b>-448</b>	<b>-5 348</b>	<b>508</b>	<b>-6,4</b>	<b>-44,8</b>	<b>8,3</b>
<b>Actions et autres titres de participation</b>	<b>66 166</b>	<b>65 295</b>	<b>68 851</b>	<b>872</b>	<b>-2 685</b>	<b>-1 724</b>	<b>1,3</b>	<b>-3,9</b>	<b>-2,5</b>
<b>Actif immobilisé</b>	<b>27 558</b>	<b>27 105</b>	<b>25 275</b>	<b>453</b>	<b>2 283</b>	<b>3 529</b>	<b>1,7</b>	<b>9,0</b>	<b>14,7</b>
<b>Autres actifs <sup>(2)</sup></b>	<b>53 104</b>	<b>53 743</b>	<b>51 386</b>	<b>-638</b>	<b>1 719</b>	<b>5 274</b>	<b>-1,2</b>	<b>3,3</b>	<b>11,0</b>
<b>Passif</b>	<b>1 205 726</b>	<b>1 209 661</b>	<b>1 213 186</b>	<b>-3 935</b>	<b>-7 460</b>	<b>21 151</b>	<b>-0,3</b>	<b>-0,6</b>	<b>1,8</b>
<b>Engagements envers les non-résidents</b>	<b>27 005</b>	<b>27 544</b>	<b>31 240</b>	<b>-539</b>	<b>-4 235</b>	<b>-4 375</b>	<b>-2,0</b>	<b>-13,6</b>	<b>-13,9</b>
<b>Engagements envers les résidents</b>	<b>1 008 160</b>	<b>1 010 932</b>	<b>1 021 753</b>	<b>-2 773</b>	<b>-13 593</b>	<b>17 429</b>	<b>-0,3</b>	<b>-1,3</b>	<b>1,8</b>
BAM	23 778	34 651	43 407	-10 873	-19 630	-25 529	-31,4	-45,2	-51,8
Autres institutions de dépôts	60 397	55 928	70 345	4 469	-9 947	-8 641	8,0	-14,1	-12,5
Administration centrale	17 565	15 683	13 062	1 882	4 502	3 004	12,0	34,5	20,6
Autres secteurs	906 420	904 671	894 939	1 749	11 481	48 595	0,2	1,3	5,7
Comptes chèques et comptes courants	439 942	438 030	431 238	1 912	8 704	31 860	0,4	2,0	7,8
Comptes à terme et bons de caisse	167 994	165 445	159 693	2 548	8 301	16 355	1,5	5,2	10,8
Comptes d'épargne	137 427	136 412	130 032	1 016	7 395	8 543	0,7	5,7	6,6
Titres OPCVM monétaires	57 056	60 371	61 529	-3 315	-4 473	7	-5,5	-7,3	0,0
Titres de créances <sup>(3)</sup>	45 849	48 595	47 456	-2 747	-1 607	-4 592	-5,7	-3,4	-9,1
<b>Actions et autres titres de participation</b>	<b>110 470</b>	<b>108 848</b>	<b>108 126</b>	<b>1 622</b>	<b>2 344</b>	<b>1 996</b>	<b>1,5</b>	<b>2,2</b>	<b>1,8</b>
Contributions des propriétaires	55 212	55 113	53 867	99	1 344	1 383	0,2	2,5	2,6
Réserves générales et spéciales	39 700	39 700	35 978	0	3 722	3 652	0,0	10,3	10,1
<b>Autres passifs <sup>(2)</sup></b>	<b>60 091</b>	<b>62 336</b>	<b>52 068</b>	<b>-2 245</b>	<b>8 024</b>	<b>6 101</b>	<b>-3,6</b>	<b>15,4</b>	<b>11,3</b>

(1) Banques commerciales et OPCVM monétaires.

(2) Principalement les effets en cours de recouvrement et les comptes de règlement

(3) Obligations et certificats de dépôts émis par les banques

(\*) Chiffres révisés

**TABLEAU 2.2.1 : COMPTE DE PATRIMOINE DES BANQUES**

En MDH

	Encours			△			△ (%)		
	Oct.-015	Sept.-015	Déc.-014	Sept.-015	Déc.-014	Oct.-014	Sept.-015	Déc.-014	Oct.-014
<b>Actif</b>	<b>1 141 322</b>	<b>1 141 033</b>	<b>1 137 853</b>	<b>289</b>	<b>3 469</b>	<b>22 687</b>	<b>0,0</b>	<b>0,3</b>	<b>2,0</b>
<b>Créances sur les non-résidents</b>	<b>32 995</b>	<b>33 260</b>	<b>31 302</b>	<b>-265</b>	<b>1 693</b>	<b>4 049</b>	<b>-0,8</b>	<b>5,4</b>	<b>14,0</b>
<b>Créances sur BAM</b>	<b>20 945</b>	<b>23 336</b>	<b>20 802</b>	<b>-2 391</b>	<b>143</b>	<b>555</b>	<b>-10,2</b>	<b>0,7</b>	<b>2,7</b>
Avoirs en monnaie nationale	11 317	13 096	12 047	-1 779	-730	-440	-13,6	-6,1	-3,7
Dépôts auprès de BAM	9 628	10 240	8 755	-612	873	995	-6,0	10,0	11,5
<b>Crédits</b>	<b>802 389</b>	<b>801 956</b>	<b>805 422</b>	<b>432</b>	<b>-3 033</b>	<b>1 046</b>	<b>0,1</b>	<b>-0,4</b>	<b>0,1</b>
Autres institutions de dépôts	19 295	15 754	19 651	3 541	-357	-2 921	22,5	-1,8	-13,1
Administration centrale	21 578	21 677	22 370	-99	-792	-1 681	-0,5	-3,5	-7,2
Autres secteurs	761 516	764 526	763 401	-3 010	-1 885	5 648	-0,4	-0,2	0,7
<b>Titres autres qu'actions émis par les résidents</b>	<b>140 852</b>	<b>137 830</b>	<b>132 593</b>	<b>3 022</b>	<b>8 259</b>	<b>8 671</b>	<b>2,2</b>	<b>6,2</b>	<b>6,6</b>
Autres institutions de dépôts	7 059	5 926	7 747	1 133	-688	487	19,1	-8,9	7,4
Administration centrale	123 891	122 663	115 532	1 229	8 359	7 840	1,0	7,2	6,8
Autres secteurs	9 902	9 242	9 314	661	588	344	7,1	6,3	3,6
<b>Titres OPCVM monétaires</b>	<b>6 599</b>	<b>7 047</b>	<b>11 947</b>	<b>-448</b>	<b>-5 348</b>	<b>508</b>	<b>-6,4</b>	<b>-44,8</b>	<b>8,3</b>
<b>Actions et autres titres de participation</b>	<b>65 890</b>	<b>64 986</b>	<b>68 618</b>	<b>904</b>	<b>-2 728</b>	<b>-1 778</b>	<b>1,4</b>	<b>-4,0</b>	<b>-2,6</b>
<b>Actif immobilisé</b>	<b>27 558</b>	<b>27 105</b>	<b>25 275</b>	<b>453</b>	<b>2 283</b>	<b>3 529</b>	<b>1,7</b>	<b>9,0</b>	<b>14,7</b>
<b>Autres actifs <sup>(1)</sup></b>	<b>44 094</b>	<b>45 512</b>	<b>41 893</b>	<b>-1 418</b>	<b>2 201</b>	<b>6 106</b>	<b>-3,1</b>	<b>5,3</b>	<b>16,1</b>
<b>Passif</b>	<b>1 141 322</b>	<b>1 141 033</b>	<b>1 137 853</b>	<b>289</b>	<b>3 469</b>	<b>22 687</b>	<b>0,0</b>	<b>0,3</b>	<b>2,0</b>
<b>Engagements envers les non-résidents</b>	<b>26 841</b>	<b>27 371</b>	<b>31 040</b>	<b>-530</b>	<b>-4 199</b>	<b>-3 684</b>	<b>-1,9</b>	<b>-13,5</b>	<b>-12,1</b>
<b>Engagements envers les résidents</b>	<b>943 955</b>	<b>942 553</b>	<b>946 685</b>	<b>1 403</b>	<b>-2 729</b>	<b>18 279</b>	<b>0,1</b>	<b>-0,3</b>	<b>2,0</b>
BAM	23 778	34 651	43 407	-10 873	-19 630	-25 529	-31,4	-45,2	-51,8
Autres institutions de dépôts	53 347	48 022	56 943	5 326	-3 595	-8 152	11,1	-6,3	-13,3
Administration centrale	17 565	15 683	13 062	1 882	4 502	3 004	12,0	34,5	20,6
Autres secteurs	849 266	844 197	833 273	5 068	15 993	48 955	0,6	1,9	6,1
Comptes chèques et comptes courants	439 942	438 030	431 238	1 912	8 704	31 860	0,4	2,0	7,8
Comptes à terme et bons de caisse	167 994	165 445	159 693	2 548	8 301	16 355	1,5	5,2	10,8
Comptes d'épargne	137 427	136 412	130 032	1 016	7 395	8 543	0,7	5,7	6,6
Titres de créances <sup>(2)</sup>	45 849	48 595	47 456	-2 747	-1 607	-4 592	-5,7	-3,4	-9,1
<b>Actions et autres titres de participation</b>	<b>110 470</b>	<b>108 848</b>	<b>108 126</b>	<b>1 622</b>	<b>2 344</b>	<b>1 996</b>	<b>1,5</b>	<b>2,2</b>	<b>1,8</b>
Contributions des propriétaires	55 212	55 113	53 867	99	1 344	1 383	0,2	2,5	2,6
Réserves générales et spéciales	39 700	39 700	35 978	0	3 722	3 652	0,0	10,3	10,1
<b>Autres passifs <sup>(1)</sup></b>	<b>60 055</b>	<b>62 261</b>	<b>52 002</b>	<b>-2 206</b>	<b>8 053</b>	<b>6 096</b>	<b>-3,5</b>	<b>15,5</b>	<b>11,3</b>

(1) Principalement les effets en cours de recouvrement et les comptes de règlement

(2) Obligations et certificats de dépôts émis par les banques



**TABLEAU 2.2.2 : COMPTE DE PATRIMOINE DES OPCVM MONÉTAIRES**

En MDH

	Encours			△			△ (%)		
	Oct.-015	Sept.-015*	Déc.-014	Sept.-015	Déc.-014	Oct.-014	Sept.-015	Déc.-014	Oct.-014
<b>Actif</b>	<b>64 404</b>	<b>68 628</b>	<b>75 333</b>	<b>-4 224</b>	<b>-10 929</b>	<b>-1 536</b>	<b>-6,2</b>	<b>-14,5</b>	<b>-2,3</b>
<b>Dépôts auprès des banques</b>	<b>8 225</b>	<b>7 351</b>	<b>8 274</b>	<b>874</b>	<b>-48</b>	<b>-408</b>	<b>11,9</b>	<b>-0,6</b>	<b>-4,7</b>
<b>Crédits</b>	<b>9 714</b>	<b>10 330</b>	<b>22 851</b>	<b>-616</b>	<b>-13 137</b>	<b>-5 511</b>	<b>-6,0</b>	<b>-57,5</b>	<b>-36,2</b>
Valeurs reçues en pension des autres institutions de dépôts	942	1 928	10 534	-986	-9 593	-4 736	-51,1	-91,1	-83,4
Valeurs reçues en pension des autres sociétés financières	8 772	8 402	12 316	370	-3 544	-775	4,4	-28,8	-8,1
<b>Titres autres qu'actions</b>	<b>45 404</b>	<b>49 759</b>	<b>42 757</b>	<b>-4 356</b>	<b>2 647</b>	<b>4 752</b>	<b>-8,8</b>	<b>6,2</b>	<b>11,7</b>
Administration centrale	20 676	23 605	12 341	-2 929	8 335	10 785	-12,4	67,5	-
Banques	15 356	16 443	19 116	-1 087	-3 760	-4 272	-6,6	-19,7	-21,8
Autres sociétés financières	5 248	5 459	6 208	-211	-960	-582	-3,9	-15,5	-10,0
Sociétés non financières privées	3 921	4 079	4 851	-158	-930	-1 136	-3,9	-19,2	-22,5
<b>Titres d'OPCVM</b>	<b>774</b>	<b>878</b>	<b>1 130</b>	<b>-104</b>	<b>-355</b>	<b>-303</b>	<b>-11,8</b>	<b>-31,5</b>	<b>-28,1</b>
OPCVM monétaires	774	878	1 130	-104	-355	-303	-11,8	-31,5	-28,1
OPCVM autres que monétaires	0	0	0	0	0	0			
<b>Autres actifs</b>	<b>10</b>	<b>1</b>	<b>89</b>	<b>9</b>	<b>-78</b>	<b>-122</b>	<b>-</b>	<b>-88,2</b>	<b>-92,1</b>
<b>Passif</b>	<b>64 404</b>	<b>68 628</b>	<b>75 333</b>	<b>-4 224</b>	<b>-10 929</b>	<b>-1 536</b>	<b>-6,2</b>	<b>-14,5</b>	<b>-2,3</b>
<b>Parts et actions émises par les OPCVM monétaires</b>	<b>63 818</b>	<b>67 591</b>	<b>73 675</b>	<b>-3 773</b>	<b>-9 856</b>	<b>-175</b>	<b>-5,6</b>	<b>-13,4</b>	<b>-0,3</b>
Autres institutions de dépôts	6 599	7 047	11 947	-448	-5 348	508	-6,4	-44,8	8,3
Autres sociétés financières	8 466	8 909	8 010	-443	457	-852	-5,0	5,7	-9,1
Organismes de prévoyance et de retraite à régime obligatoire	12 754	13 508	16 439	-754	-3 686	-2 639	-5,6	-22,4	-17,1
Sociétés non financières privées	30 189	31 973	30 741	-1 785	-552	3 003	-5,6	-1,8	11,0
Ménages	5 647	5 981	6 339	-334	-692	495	-5,6	-10,9	9,6
Non résidents	164	173	200	-10	-36	-691	-5,6	-18,0	-80,9
<b>Emprunts auprès des sociétés financières</b>	<b>549</b>	<b>962</b>	<b>1 593</b>	<b>-412</b>	<b>-1 043</b>	<b>-1 365</b>	<b>-42,9</b>	<b>-65,5</b>	<b>-71,3</b>
Autres institutions de dépôts	451	859	1 455	-408	-1 004	-998	-47,5	-69,0	-68,9
Autres sociétés financières	98	102	137	-4	-39	-367	-3,8	-28,4	-78,9
<b>Autres passifs</b>	<b>36</b>	<b>75</b>	<b>66</b>	<b>-39</b>	<b>-30</b>	<b>5</b>	<b>-52,1</b>	<b>-45,1</b>	<b>14,3</b>

(\*) Chiffres révisés

**TABLEAU 2.3 : AGREGATS DE MONNAIE**

En MDH

	Encours			△			△ (%)		
	Oct.-015	Sept.-015*	Déc.-014	Sept.-015	Déc.-014	Oct.-014	Sept.-015	Déc.-014	Oct.-014
<b>Circulation fiduciaire</b>	<b>193 244</b>	<b>197 102</b>	<b>179 411</b>	<b>-3 858</b>	<b>13 833</b>	<b>13 002</b>	<b>-2,0</b>	<b>7,7</b>	<b>7,2</b>
Billets et monnaies mis en circulation	204 561	210 198	191 458	-5 637	13 103	12 562	-2,7	6,8	6,5
Encaisses des banques (à déduire)	11 317	13 096	12 047	-1 779	-730	-440	-13,6	-6,1	-3,7
<b>Monnaie scripturale</b>	<b>486 574</b>	<b>488 153</b>	<b>481 173</b>	<b>-1 579</b>	<b>5 401</b>	<b>17 290</b>	<b>-0,3</b>	<b>1,1</b>	<b>3,7</b>
Dépôts à vue auprès de BAM	3 507	3 751	1 807	-243	1 701	453	-6,5	94,1	14,8
Dépôts à vue auprès des banques	439 453	440 666	435 016	-1 213	4 437	24 242	-0,3	1,0	5,8
Dépôts à vue auprès du Trésor	43 614	43 736	44 350	-122	-736	-7 405	-0,3	-1,7	-14,5
<b>M1</b>	<b>679 818</b>	<b>685 255</b>	<b>660 584</b>	<b>-5 437</b>	<b>19 234</b>	<b>30 292</b>	<b>-0,8</b>	<b>2,9</b>	<b>4,7</b>
<b>Placements à vue</b>	<b>137 427</b>	<b>136 412</b>	<b>130 032</b>	<b>1 016</b>	<b>7 395</b>	<b>8 543</b>	<b>0,7</b>	<b>5,7</b>	<b>6,6</b>
Comptes d'épargne auprès des banques	137 427	136 412	130 032	1 016	7 395	8 543	0,7	5,7	6,6
<b>M2</b>	<b>817 245</b>	<b>821 667</b>	<b>790 616</b>	<b>-4 421</b>	<b>26 630</b>	<b>38 835</b>	<b>-0,5</b>	<b>3,4</b>	<b>5,0</b>
<b>Autres actifs Monétaires</b>	<b>298 702</b>	<b>292 559</b>	<b>295 611</b>	<b>6 144</b>	<b>3 091</b>	<b>20 409</b>	<b>2,1</b>	<b>1,0</b>	<b>7,3</b>
Comptes à terme et bons de caisse auprès des banques	167 588	165 133	159 327	2 455	8 261	16 361	1,5	5,2	10,8
Titres OPCVM monétaires	57 056	60 371	61 529	-3 315	-4 473	7	-5,5	-7,3	0,0
Dépôts en devises <sup>(1)</sup>	41 370	35 796	34 986	5 574	6 384	10 757	15,6	18,2	35,1
Valeurs données en pension	2 441	1 155	4 844	1 285	-2 403	-1 767	111,2	-49,6	-42,0
Certificats de dépôts à durée résiduelle inférieure ou égale à 2 ans	19 505	20 067	23 191	-562	-3 686	-6 482	-2,8	-15,9	-24,9
Dépôts à terme auprès du Trésor	6 040	4 930	5 482	1 109	558	2 682	22,5	10,2	79,9
Autres dépôts <sup>(2)</sup>	4 703	5 106	6 252	-403	-1 550	-1 149	-7,9	-24,8	-19,6
<b>M3</b>	<b>1 115 948</b>	<b>1 114 225</b>	<b>1 086 227</b>	<b>1 722</b>	<b>29 721</b>	<b>59 244</b>	<b>0,2</b>	<b>2,7</b>	<b>5,6</b>

(1) Dépôts à vue et à terme en devises auprès des banques

(2) Emprunts contractés par les banques auprès des sociétés financières

(\*) Chiffres révisés

**Graphique 2.3.1 : CONTRIBUTION DES COMPOSANTES DE LA MONNAIE A L'EVOLUTION DE M3**

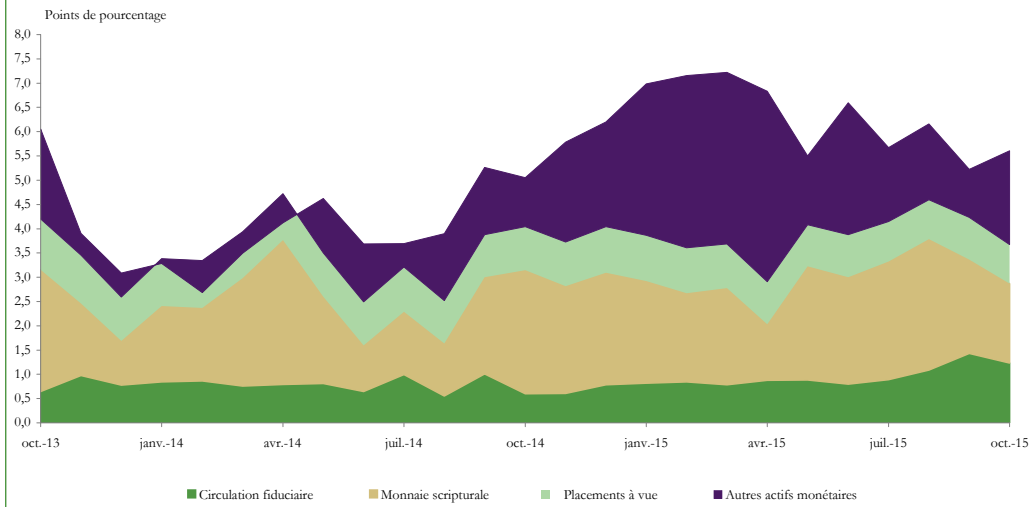

**Graphique 2.3.2 : EVOLUTION ANNUELLE DES COMPOSANTES DE M1**

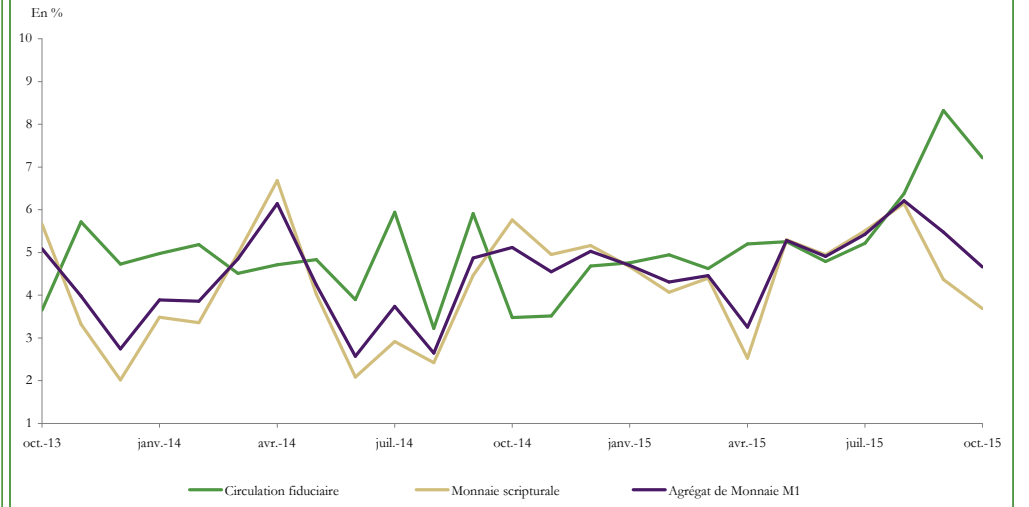

**Graphique 2.3.3 : EVOLUTION ANNUELLE DE L'AGREGAT M2**

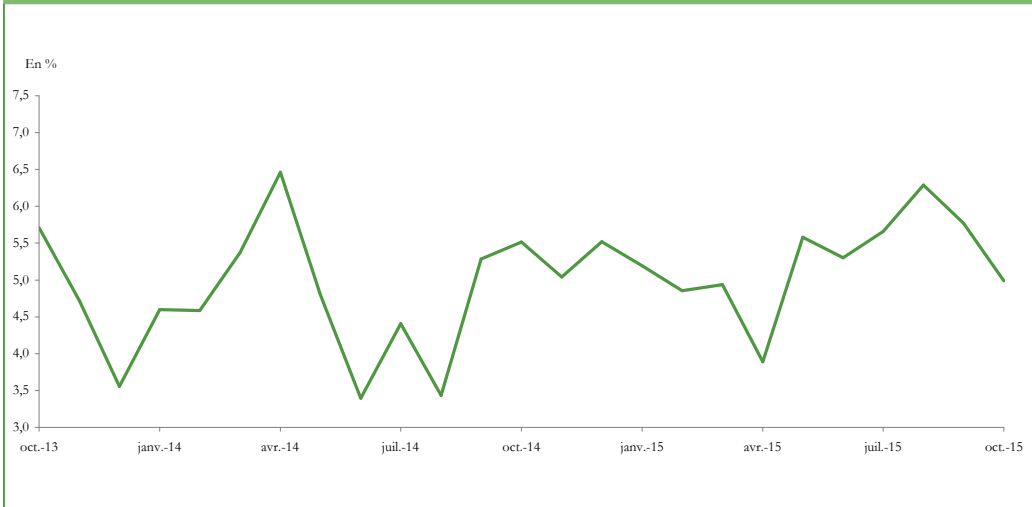

**Graphique 2.3.4 : EVOLUTION ANNUELLE DES AUTRES ACTIFS MONÉTAIRES**



**TABLEAU 2.4 : AGREGATS DE PLACEMENTS LIQUIDES**

En MDH

	Encours			△			△ (%)		
	Oct.-015	Sept.-015 *	Déc.-014	Sept.-015	Déc.-014	Oct.-014	Sept.-015	Déc.-014	Oct.-014
<b>PL 1</b>	<b>328 514</b>	<b>327 440</b>	<b>304 989</b>	<b>1 074</b>	<b>23 524</b>	<b>40 515</b>	<b>0,3</b>	<b>7,7</b>	<b>14,1</b>
<b>Bons du Trésor négociables</b> **	<b>317 255</b>	<b>317 255</b>	<b>296 085</b>	<b>-</b>	<b>21 169</b>	<b>36 717</b>	<b>-</b>	<b>7,1</b>	<b>13,1</b>
Autres sociétés financières	316 039	316 039	295 195	-	20 845	36 593	-	7,1	13,1
Sociétés non financières	1 215	1 215	891	-	325	125	-	36,4	11,4
<b>Bons de sociétés de financement</b>	<b>7 908</b>	<b>7 059</b>	<b>5 179</b>	<b>849</b>	<b>2 729</b>	<b>3 974</b>	<b>12,0</b>	<b>52,7</b>	<b>101,0</b>
Autres sociétés financières	7 908	7 059	5 179	849	2 729	3 974	12,0	52,7	101,0
<b>Billets de trésorerie</b>	<b>1 858</b>	<b>2 063</b>	<b>2 760</b>	<b>-205</b>	<b>-902</b>	<b>-921</b>	<b>-9,9</b>	<b>-32,7</b>	<b>-33,1</b>
Autres sociétés financières	1 730	1 952	2 645	-223	-916	-1 009	-11,4	-34,6	-36,9
<b>Titres émis par les OPCVM contractuels</b>	<b>1 493</b>	<b>1 063</b>	<b>964</b>	<b>430</b>	<b>528</b>	<b>744</b>	<b>40,4</b>	<b>54,8</b>	<b>99,3</b>
Autres sociétés financières	226	161	265	65	-39	-21	40,4	-14,7	-8,6
Sociétés non financières	806	574	438	232	368	581	40,4	84,1	258,9
Particuliers et MRE	461	328	261	133	199	184	40,4	76,2	66,4
<b>PL 2</b>	<b>168 250</b>	<b>166 091</b>	<b>144 484</b>	<b>2 160</b>	<b>23 766</b>	<b>29 440</b>	<b>1,3</b>	<b>16,4</b>	<b>21,2</b>
<b>Titres émis par les OPCVM obligations</b>	<b>168 250</b>	<b>166 091</b>	<b>144 484</b>	<b>2 160</b>	<b>23 766</b>	<b>29 440</b>	<b>1,3</b>	<b>16,4</b>	<b>21,2</b>
Autres sociétés financières	111 576	110 143	103 784	1 432	7 792	16 859	1,3	7,5	17,8
Sociétés non financières	40 973	40 447	24 827	526	16 146	15 489	1,3	65,0	60,8
Particuliers et MRE	15 702	15 500	15 873	202	-171	-2 908	1,3	-1,1	-15,6
<b>PL 3</b>	<b>31 720</b>	<b>31 931</b>	<b>29 957</b>	<b>-210</b>	<b>1 763</b>	<b>723</b>	<b>-0,7</b>	<b>5,9</b>	<b>2,3</b>
<b>Titres émis par les OPCVM actions et les OPCVM diversifiés</b>	<b>31 720</b>	<b>31 931</b>	<b>29 957</b>	<b>-210</b>	<b>1 763</b>	<b>723</b>	<b>-0,7</b>	<b>5,9</b>	<b>2,3</b>
Autres sociétés financières	25 182	25 359	23 538	-176	1 645	-1 236	-0,7	7,0	-4,7
Sociétés non financières	1 083	1 087	934	-5	148	335	-0,4	15,9	44,8
Particuliers et MRE	5 455	5 485	5 485	-29	-30	1 624	-0,5	-0,5	42,4
<b>PL</b>	<b>528 484</b>	<b>525 461</b>	<b>479 430</b>	<b>3 023</b>	<b>49 054</b>	<b>70 678</b>	<b>0,6</b>	<b>10,2</b>	<b>15,4</b>

(\*) Chiffres révisés

(\*\*) Chiffres reconduits

**Graphique 2.4.1 : EVOLUTION ANNUELLE DES AGREGATS DE PLACEMENTS LIQUIDES ET DES BONS DU TRESOR**

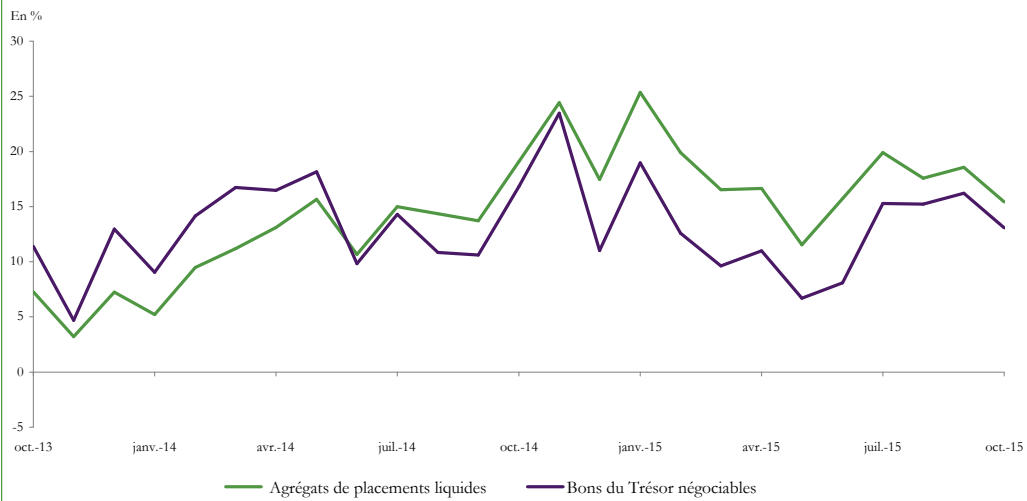

**Graphique 2.4.2 : EVOLUTION DE M3 ET DES PLACEMENTS LIQUIDES**

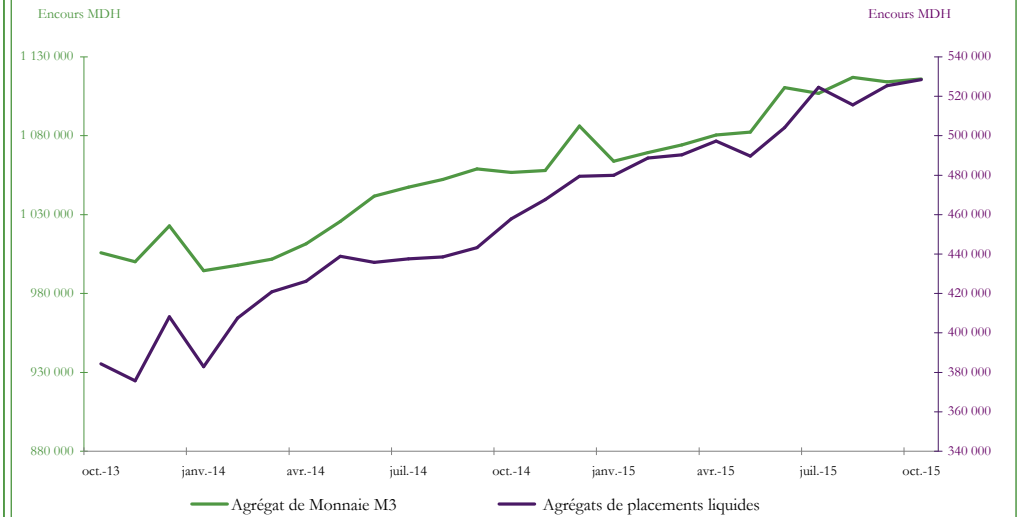

**Graphique 2.4.3 : EVOLUTION ANNUELLE DES PLACEMENTS LIQUIDES DES ASF**

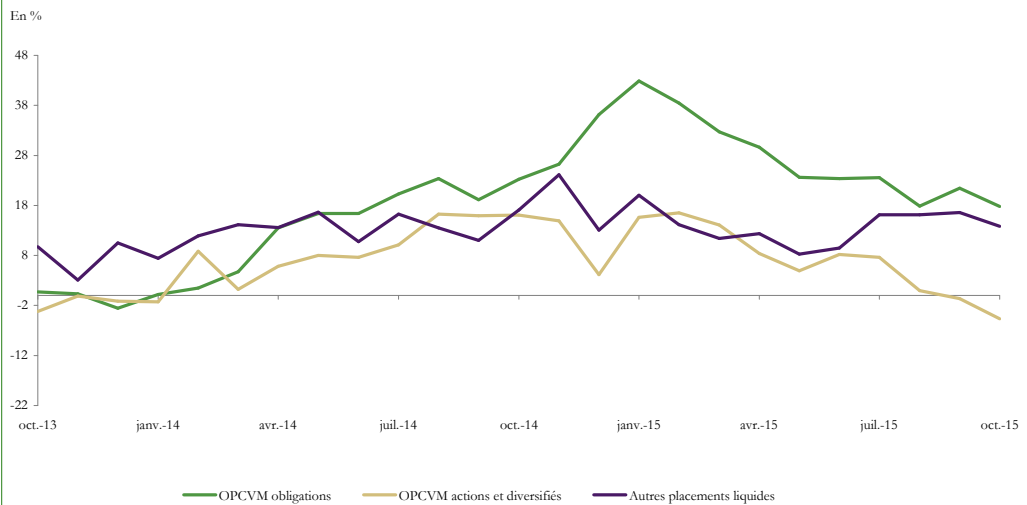

**Graphique 2.4.4 : EVOLUTION ANNUELLE DES PLACEMENTS LIQUIDES DU SECTEUR NON FINANCIER**

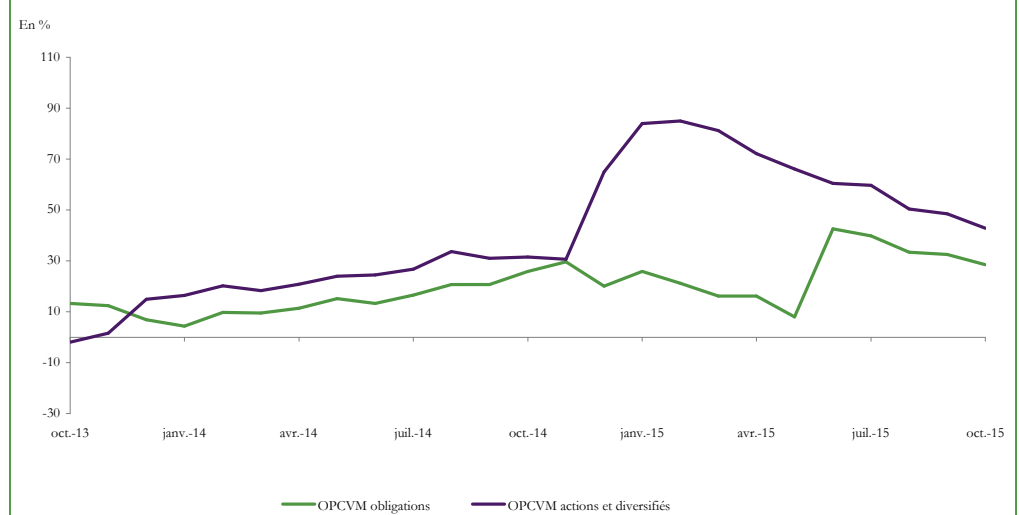

**TABLEAU 2.5 : CONTREPARTIES DE M3**

En MDH

	Encours			△			△ (%)		
	Oct.-015	Sept.-015 *	Déc.-014 *	Sept.-015	Déc.-014	Oct.-014	Sept.-015	Déc.-014	Oct.-014
<b>Créances sur l'économie</b>	<b>882 720</b>	<b>883 934</b>	<b>890 244</b>	<b>-1 214</b>	<b>-7 524</b>	<b>5 213</b>	<b>-0,1</b>	<b>-0,8</b>	<b>0,6</b>
Créances de BAM	1 427	1 511	808	-84	619	395	-5,6	76,5	38,3
Créances des AID	881 293	882 423	889 435	-1 131	-8 142	4 818	-0,1	-0,9	0,5
<b>Créances nettes des ID sur l'AC</b>	<b>153 508</b>	<b>157 538</b>	<b>143 720</b>	<b>-4 029</b>	<b>9 788</b>	<b>14 022</b>	<b>-2,6</b>	<b>6,8</b>	<b>10,1</b>
Créances nettes de BAM	-1 009	-546	-111	-464	-899	-208	84,9	-	25,9
Créances des nettes des AID	154 518	158 084	143 831	-3 566	10 687	14 230	-2,3	7,4	10,1
<b>Réserves Internationales Nettes</b>	<b>218 757</b>	<b>213 599</b>	<b>181 882</b>	<b>5 157</b>	<b>36 874</b>	<b>41 994</b>	<b>2,4</b>	<b>20,3</b>	<b>23,8</b>
<b>Ressources à caractère non monétaire</b>	<b>167 007</b>	<b>168 117</b>	<b>165 471</b>	<b>-1 109</b>	<b>1 536</b>	<b>2 325</b>	<b>-0,7</b>	<b>0,9</b>	<b>1,4</b>
<b>Capital et réserves des ID</b>	<b>127 390</b>	<b>125 434</b>	<b>124 046</b>	<b>1 956</b>	<b>3 345</b>	<b>2 628</b>	<b>1,6</b>	<b>2,7</b>	<b>2,1</b>
BAM	16 920	16 586	15 920	334	1 000	633	2,0	6,3	3,9
AID	110 470	108 848	108 126	1 622	2 344	1 996	1,5	2,2	1,8
<b>Engagements non monétaires des ID</b>	<b>39 617</b>	<b>42 682</b>	<b>41 426</b>	<b>-3 065</b>	<b>-1 809</b>	<b>-303</b>	<b>-7,2</b>	<b>-4,4</b>	<b>-0,8</b>
Dépôts exclus de M3	6 110	6 955	7 579	-844	-1 469	-1 455	-12,1	-19,4	-19,2
Emprunts	6 859	6 858	9 267	2	-2 407	-735	0,0	-26,0	-9,7
Titres autres qu'actions exclus de M3	26 343	28 528	24 265	-2 185	2 078	1 890	-7,7	8,6	7,7
Autres ressources	303	341	315	-38	-12	-4	-11,0	-3,7	-1,3
<b>Autres contreparties de M3</b>	<b>27 970</b>	<b>27 271</b>	<b>35 853</b>	<b>699</b>	<b>-7 883</b>	<b>340</b>	<b>2,6</b>	<b>-22,0</b>	<b>1,2</b>
Contrepartie des dépôts auprès du Trésor	49 654	48 666	49 832	988	-178	-4 723	2,0	-0,4	-8,7
Autres postes nets <sup>(1)</sup>	-21 848	-21 518	-8 213	-329	-13 634	-3 181	1,5	166,0	17,0
Créances nettes des AID sur les non résidents	5 990	5 716	63	274	5 928	8 424	4,8	-	-
Allocations de DTS et autres engagements extérieurs <sup>(2)</sup>	7 864	7 837	7 402	27	462	450	0,3	6,2	6,1
Autres actifs extérieurs de BAM <sup>(2)</sup>	2 037	2 244	1 573	-207	464	270	-9,2	29,5	15,3
<b>Total des contreparties<sup>(3)</sup></b>	<b>1 115 948</b>	<b>1 114 225</b>	<b>1 086 227</b>	<b>1 722</b>	<b>29 721</b>	<b>59 244</b>	<b>0,2</b>	<b>2,7</b>	<b>5,6</b>

(1) Composés des ajustements de consolidation et de la balance nette des éléments divers

(2) Avoirs et engagements extérieurs de BAM exclus des RIN

(3) Total des contreparties = Réserves Internationales Nettes + Créances nettes sur l'AC + Créances sur l'économie - Ressources à caractère non monétaire + Autres contreparties de M3

(\*) Chiffres révisés

**TABLEAU 2.5.1 : CREANCES NETTES DES ID SUR LES NON RESIDENTS**

En MDH

	Encours			△			△ (%)		
	Oct.-015	Sept.-015 *	Déc.-014 *	Sept.-015	Déc.-014	Oct.-014	Sept.-015	Déc.-014	Oct.-014
<b>Réserves Internationales Nettes<sup>(1)</sup></b>	<b>218 757</b>	<b>213 599</b>	<b>181 882</b>	<b>5 157</b>	<b>36 874</b>	<b>41 994</b>	<b>2,4</b>	<b>20,3</b>	<b>23,8</b>
<b>Avoirs officiels de réserve</b>	<b>223 108</b>	<b>217 901</b>	<b>185 574</b>	<b>5 207</b>	<b>37 534</b>	<b>40 858</b>	<b>2,4</b>	<b>20,2</b>	<b>22,4</b>
Or Monétaire	8 003	7 762	7 692	242	311	662	3,1	4,0	9,0
Monnaies Étrangères	6 250	7 052	2 560	-803	3 690	-682	-11,4	144,2	-9,8
Dépôts et Titres inclus dans les réserves officielles <sup>(2)</sup>	200 340	194 600	167 083	5 740	33 257	40 563	2,9	19,9	25,4
Position de réserve au FMI	966	963	923	3	43	48	0,3	4,7	5,2
Avoirs en DTS	7 549	7 524	7 316	25	234	267	0,3	3,2	3,7
<b>Engagements extérieurs à court terme en monnaie étrangère</b>	<b>4 352</b>	<b>4 302</b>	<b>3 691</b>	<b>49</b>	<b>660</b>	<b>-1 136</b>	<b>1,2</b>	<b>17,9</b>	<b>-20,7</b>
<b>Autres actifs extérieurs</b>	<b>2 037</b>	<b>2 244</b>	<b>1 573</b>	<b>-207</b>	<b>464</b>	<b>270</b>	<b>-9,2</b>	<b>29,5</b>	<b>15,3</b>
<b>Autres engagements extérieurs</b>	<b>7 864</b>	<b>7 837</b>	<b>7 402</b>	<b>27</b>	<b>462</b>	<b>450</b>	<b>0,3</b>	<b>6,2</b>	<b>6,1</b>
Allocations de DTS	7 699	7 674	7 355	25	344	378	0,3	4,7	5,2
<b>Créances nettes des AID sur les non résidents</b>	<b>5 990</b>	<b>5 716</b>	<b>63</b>	<b>274</b>	<b>5 928</b>	<b>8 424</b>	<b>4,8</b>	<b>-</b>	<b>-</b>
<b>Créances sur les non résidents</b>	<b>32 995</b>	<b>33 260</b>	<b>31 302</b>	<b>-265</b>	<b>1 693</b>	<b>4 049</b>	<b>-0,8</b>	<b>5,4</b>	<b>14,0</b>
Avoirs en monnaies étrangères	470	861	639	-391	-169	-462	-45,4	-26,4	-49,6
Dépôts	10 331	9 791	9 401	540	931	2 027	5,5	9,9	24,4
Crédits	5 666	5 866	5 983	-200	-316	682	-3,4	-5,3	13,7
Titres autres qu'actions	324	392	291	-68	33	-54	-17,4	11,3	-14,3
Actions et autres titres de participation	16 084	16 197	14 883	-113	1 202	1 834	-0,7	8,1	12,9
Autres créances	119	153	106	-34	13	23	-22,0	12,2	23,5
<b>Engagements envers les non résidents</b>	<b>27 005</b>	<b>27 544</b>	<b>31 240</b>	<b>-539</b>	<b>-4 235</b>	<b>-4 375</b>	<b>-2,0</b>	<b>-13,6</b>	<b>-13,9</b>
Dépôts	19 421	19 962	23 378	-542	-3 957	-5 821	-2,7	-16,9	-23,1
Crédits <sup>(3)</sup>	3 324	3 318	3 729	6	-405	1 921	0,2	-10,9	-
Titres OPCVM monétaires	164	173	200	-10	-36	-691	-5,6	-18,0	-80,9
Autres engagements	4 097	4 090	3 933	6	164	217	0,2	4,2	5,6

(1) Avoirs officiels de réserve nets des engagements à court terme de BAM envers les non résidents

(2) A partir de Mai 2012, BAM a effectué des placements en devises auprès des banques résidentes, dont le montant est exclu des avoirs officiels de réserves

(3) Emprunts financiers et emprunts subordonnés

(\*) Chiffres révisés

**Graphique 2.5.1.1 : EVOLUTION DES CREANCES NETTES DES ID SUR LES NON RESIDENTS**

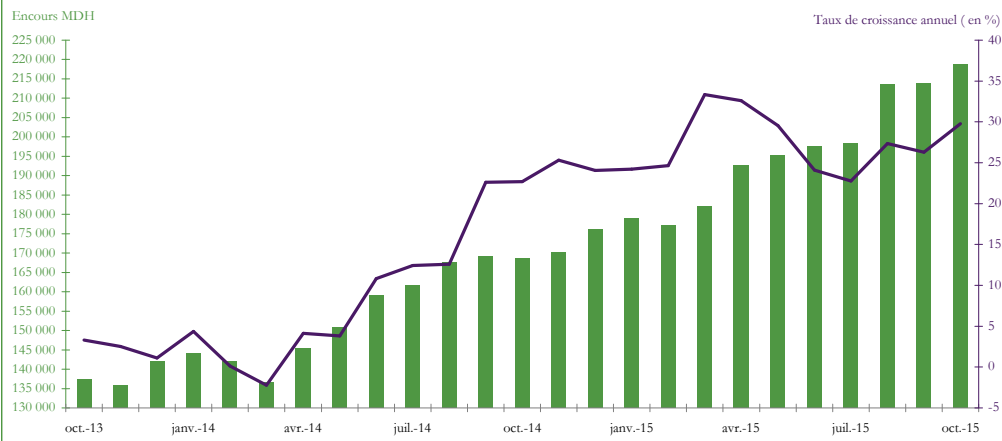

**Graphique 2.5.1.2 : EVOLUTION DES CREANCES NETTES DES AID SUR LES NON RESIDENTS**

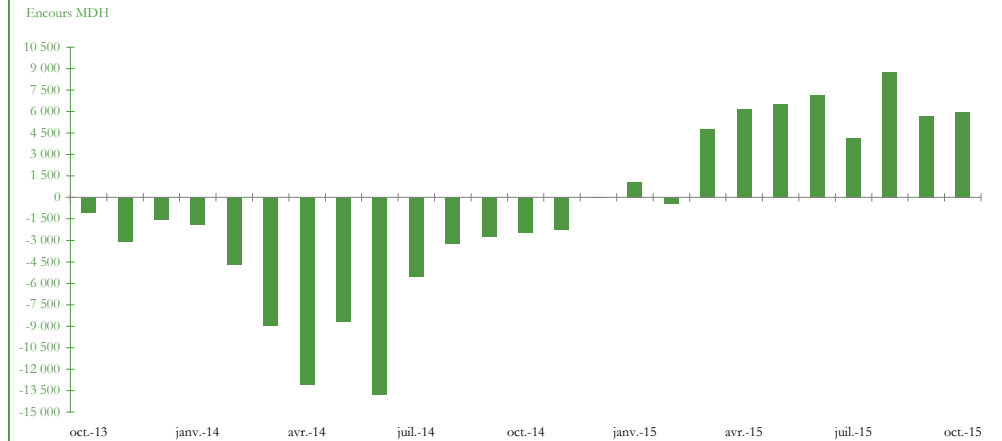

**Graphique 2.5.1.3 : EVOLUTION DES AVOIRS OFFICIELS DE RESERVE**

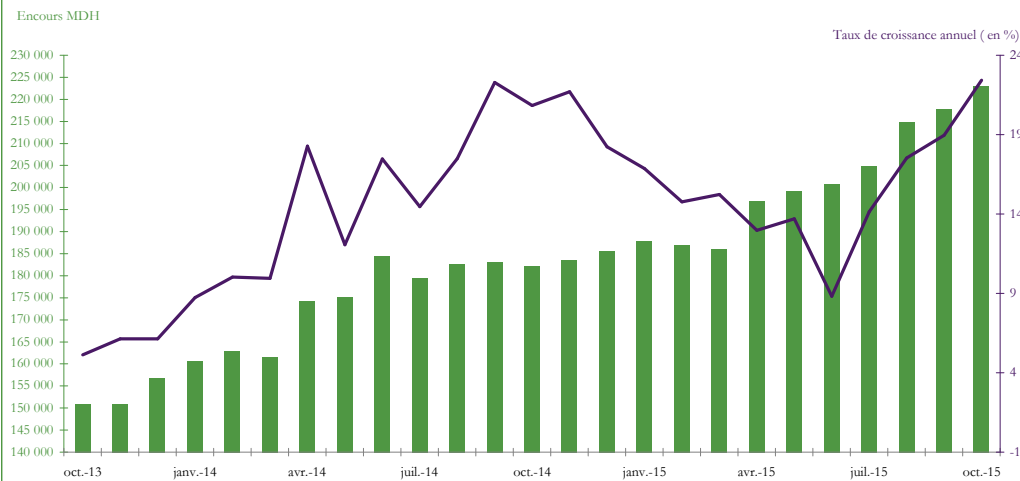

**Graphique 2.5.1.4 : EVOLUTION DES RESERVES INTERNATIONALES NETTES**

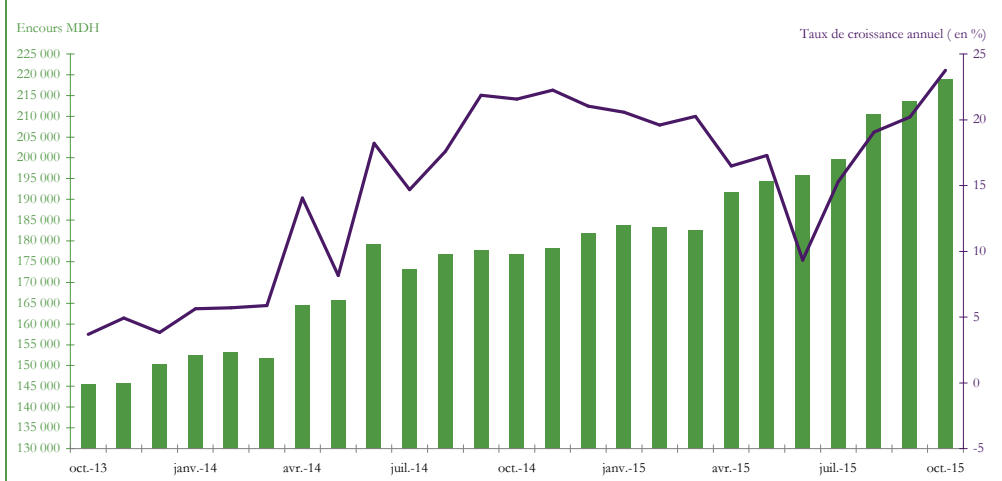



## TABLEAU 2.5.2 : CREANCES NETTES SUR L'ADMINISTRATION CENTRALE

En MDH

	Encours			△			△ (%)		
	Oct.-015	Sept.-015 *	Déc.-014 *	Sept.-015	Déc.-014	Oct.-014	Sept.-015	Déc.-014	Oct.-014
	<b>Créances nettes des ID sur l'administration centrale</b>	<b>153 508</b>	<b>157 538</b>	<b>143 720</b>	<b>-4 029</b>	<b>9 788</b>	<b>14 022</b>	<b>-2,6</b>	<b>6,8</b>
<b>Créances nettes de BAM</b>	<b>-1 009</b>	<b>-546</b>	<b>-111</b>	<b>-464</b>	<b>-899</b>	<b>-208</b>	<b>84,9</b>	<b>811,2</b>	<b>25,9</b>
<b>Créances</b>	<b>5 014</b>	<b>5 024</b>	<b>4 527</b>	<b>-10</b>	<b>487</b>	<b>141</b>	<b>-0,2</b>	<b>10,8</b>	<b>2,9</b>
Crédits	4 000	4 000	4 000	0	0	0	0,0	0,0	0,0
Autres <sup>(1)</sup>	1 014	1 024	527	-10	487	141	-1,0	92,4	16,2
<b>Engagements</b>	<b>6 023</b>	<b>5 569</b>	<b>4 638</b>	<b>454</b>	<b>1 385</b>	<b>349</b>	<b>8,1</b>	<b>29,9</b>	<b>6,1</b>
Compte du FHADES	936	508	647	429	290	519	84,4	44,8	-
Compte courant du Trésor public	2 934	3 175	2 117	-241	817	-252	-7,6	38,6	-7,9
<b>Créances nettes des AID</b>	<b>154 518</b>	<b>158 084</b>	<b>143 831</b>	<b>-3 566</b>	<b>10 687</b>	<b>14 230</b>	<b>-2,3</b>	<b>7,4</b>	<b>10,1</b>
<b>Créances</b>	<b>172 083</b>	<b>173 767</b>	<b>156 893</b>	<b>-1 684</b>	<b>15 190</b>	<b>17 234</b>	<b>-1,0</b>	<b>9,7</b>	<b>11,1</b>
Crédits	21 578	21 677	22 370	-99	-792	-1 681	-0,5	-3,5	-7,2
Portefeuille de bons de Trésor	<b>144 567</b>	<b>146 268</b>	<b>127 873</b>	<b>-1 701</b>	<b>16 694</b>	<b>18 625</b>	<b>-1,2</b>	<b>13,1</b>	<b>14,8</b>
Banques	123 891	122 663	115 532	1 229	8 359	7 840	1,0	7,2	6,8
OPCVM monétaires	20 676	23 605	12 341	-2 929	8 335	10 785	-12,4	67,5	-
Autres	5 937	5 822	6 650	115	-713	290	2,0	-10,7	5,1
<b>Engagements<sup>(2)</sup></b>	<b>17 565</b>	<b>15 683</b>	<b>13 062</b>	<b>1 882</b>	<b>4 502</b>	<b>3 004</b>	<b>12,0</b>	<b>34,5</b>	<b>20,6</b>
<b>Contrepartie des dépôts auprès du Trésor</b>	<b>49 654</b>	<b>48 666</b>	<b>49 832</b>	<b>988</b>	<b>-178</b>	<b>-4 723</b>	<b>2,0</b>	<b>-0,4</b>	<b>-8,7</b>

(1) Sommes dues à l'Etat, au titre notamment des acomptes sur impôts sur les résultats et de la TVA récupérable

(2) Composés principalement des sommes dues à l'Etat, ainsi que des fonds spéciaux de garantie destinés à garantir les crédits distribués ainsi que des placements du Trésor auprès des banques sur le marché monétaire.

(\*) Chiffres révisés

**Graphique 2.5.2.1 : EVOLUTION DES CREANCES NETTES DES ID SUR L'ADMINISTRATION CENTRALE**

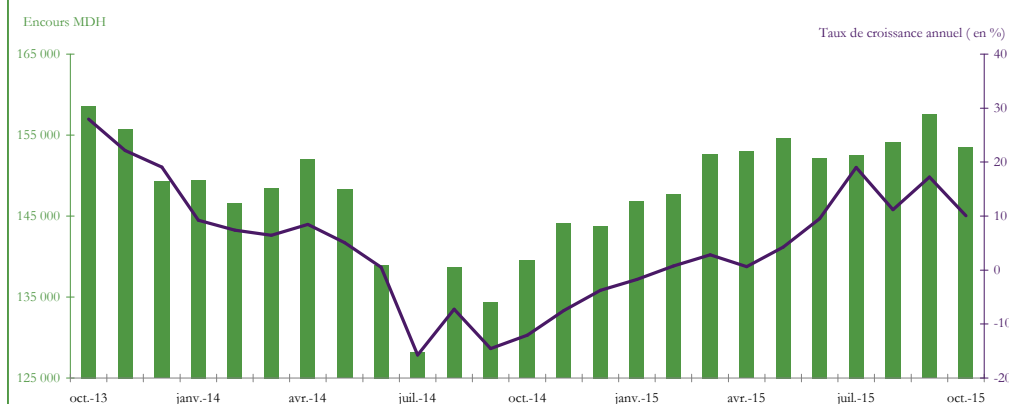

**Graphique 2.5.2.2 : EVOLUTION DES BONS DU TRESOR DETENUS PAR LES AID**



## TABLEAU 2.5.3 : CREANCES SUR L'ECONOMIE

En MDH

	Encours			△			△ (%)		
	Oct.-015	Sept.-015 *	Déc.-014	Sept.-015	Déc.-014	Oct.-014	Sept.-015	Déc.-014	Oct.-014
<b>Créances des ID</b>	<b>882 720</b>	<b>883 934</b>	<b>890 244</b>	<b>-1 214</b>	<b>-7 524</b>	<b>5 213</b>	<b>-0,1</b>	<b>-0,8</b>	<b>0,6</b>
<b>Créances des AID</b>	<b>881 293</b>	<b>882 423</b>	<b>889 435</b>	<b>-1 131</b>	<b>-8 142</b>	<b>4 818</b>	<b>-0,1</b>	<b>-0,9</b>	<b>0,5</b>
<b>Crédits des AID</b>	<b>770 288</b>	<b>772 928</b>	<b>775 717</b>	<b>-2 640</b>	<b>-5 429</b>	<b>4 873</b>	<b>-0,3</b>	<b>-0,7</b>	<b>0,6</b>
<b>Crédit bancaire</b>	<b>761 516</b>	<b>764 526</b>	<b>763 401</b>	<b>-3 010</b>	<b>-1 885</b>	<b>5 648</b>	<b>-0,4</b>	<b>-0,2</b>	<b>0,7</b>
<b>Titres</b>	<b>84 870</b>	<b>83 671</b>	<b>88 871</b>	<b>1 199</b>	<b>-4 001</b>	<b>-3 090</b>	<b>1,4</b>	<b>-4,5</b>	<b>-3,5</b>
Titres autres qu'actions	19 274	18 953	20 615	321	-1 341	-1 416	1,7	-6,5	-6,8
Banques	9 902	9 242	9 314	661	588	344	7,1	6,3	3,6
OPCVM monétaires	9 372	9 711	11 300	-340	-1 929	-1 760	-3,5	-17,1	-15,8
Actions et autres titres de participation	65 596	64 719	68 257	878	-2 660	-1 675	1,4	-3,9	-2,5
Banques	65 320	64 410	68 023	910	-2 704	-1 730	1,4	-4,0	-2,6
<b>Autres<sup>1</sup></b>	<b>26 135</b>	<b>25 824</b>	<b>24 847</b>	<b>311</b>	<b>1 288</b>	<b>3 036</b>	<b>1,2</b>	<b>5,2</b>	<b>13,1</b>
<b>Créances de BAM</b>	<b>1 427</b>	<b>1 511</b>	<b>808</b>	<b>-84</b>	<b>619</b>	<b>395</b>	<b>-5,6</b>	<b>76,5</b>	<b>38,3</b>
Crédits	711	710	660	2	51	49	0,2	7,8	7,3

(1) Composés principalement de la contrepartie des dépôts auprès d'Al Barid Bank

(\*) Chiffres révisés

**Graphique 2.5.3.1 : EVOLUTION DES CREANCES SUR L'ECONOMIE**

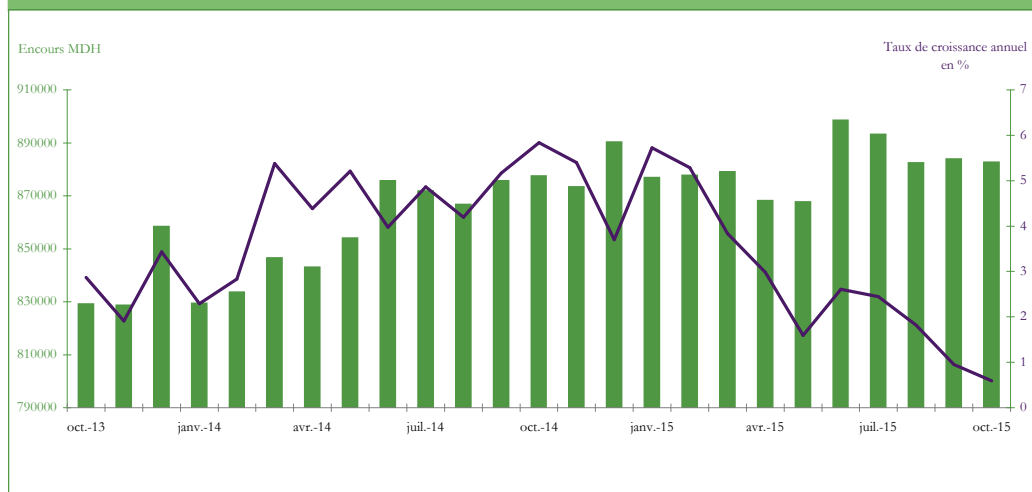

**Graphique 2.5.3.2 : EVOLUTION DU CREDIT BANCAIRE**

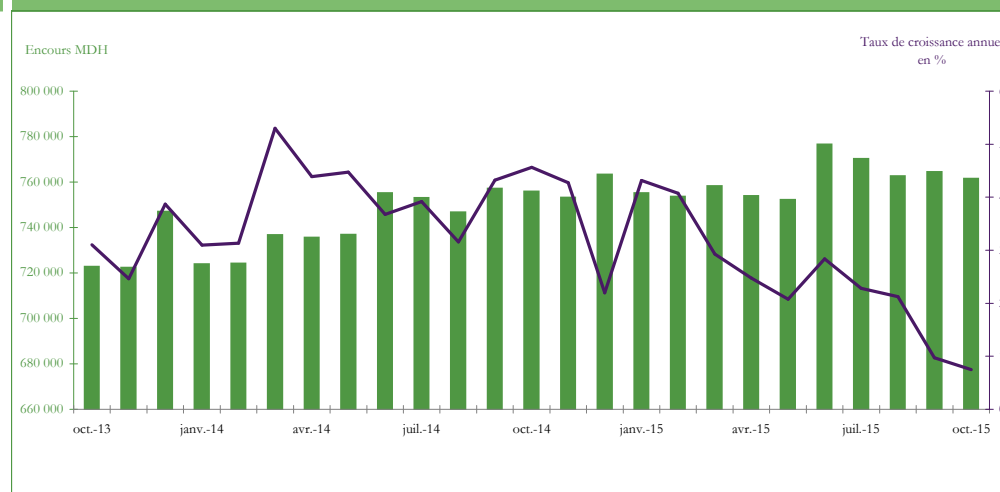

### III. CREDIT BANCAIRE

**TABLEAU 3.1 : Ventilation du crédit bancaire par objet économique**

En MDH

	Encours			△			△ (%)		
	Oct.-015	Sept.-015	Déc.-014	Sept.-015	Déc.-014	Oct.-014	Sept.-015	Déc.-014	Oct.-014
<b>Crédit bancaire</b>	<b>761 516</b>	<b>764 526</b>	<b>763 401</b>	<b>-3 010</b>	<b>-1 885</b>	<b>5 648</b>	<b>-0,4</b>	<b>-0,2</b>	<b>0,7</b>
Comptes débiteurs et crédits de trésorerie	169 736	173 494	180 655	-3 758	-10 919	-9 987	-2,2	-6,0	-5,6
Crédits à l'équipement	142 479	142 718	145 765	-239	-3 286	-2 678	-0,2	-2,3	-1,8
Crédits immobiliers	241 049	240 645	236 823	403	4 226	5 387	0,2	1,8	2,3
Crédits à l'habitat	177 294	176 735	170 075	559	7 219	9 110	0,3	4,2	5,4
Crédits aux promoteurs immobiliers	60 841	60 444	64 737	397	-3 896	-3 449	0,7	-6,0	-5,4
Crédits à la consommation	46 250	46 179	44 082	72	2 169	2 244	0,2	4,9	5,1
Créances diverses sur la clientèle	104 772	104 233	103 544	539	1 227	4 926	0,5	1,2	4,9
Crédits à caractère financier <sup>(1)</sup>	93 884	92 939	90 343	945	3 541	8 902	1,0	3,9	10,5
Autres crédits <sup>(2)</sup>	10 887	11 293	13 201	-406	-2 313	-3 977	-3,6	-17,5	-26,8
Créances en souffrance	57 230	57 257	52 532	-27	4 698	5 756	0,0	8,9	11,2

(1) Composés des prêts octroyés à la clientèle financière et non financière dans le cadre d'une opération financière

(2) Composés principalement des créances acquises par affacturage

**Graphique 3.1.1 : EVOLUTION ANNUELLE DU CREDIT BANCAIRE PAR OBJET ECONOMIQUE**

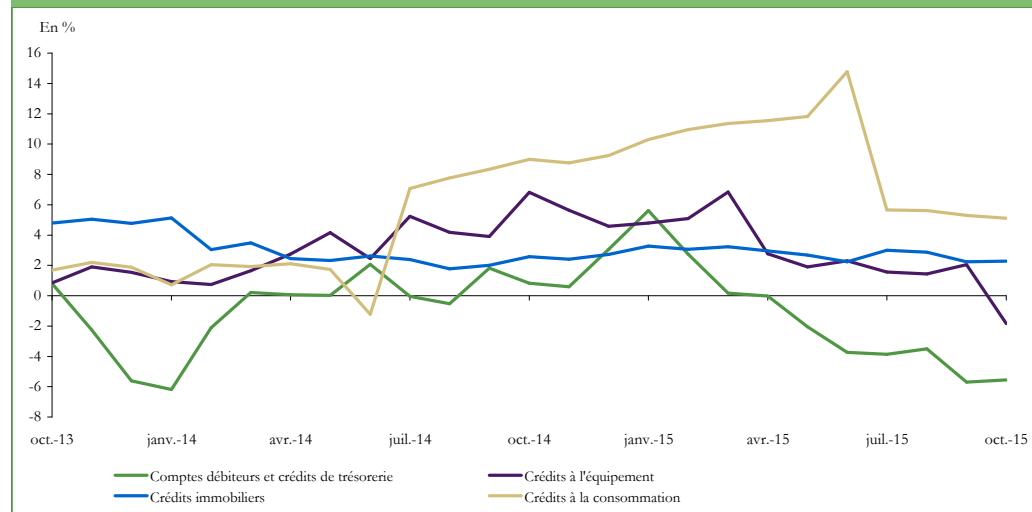

**Graphique 3.1.2 : CONTRIBUTION DES DIFFERENTES CATEGORIES DE CREDIT A L'EVOLUTION ANNUELLE DU CREDIT BANCAIRE**

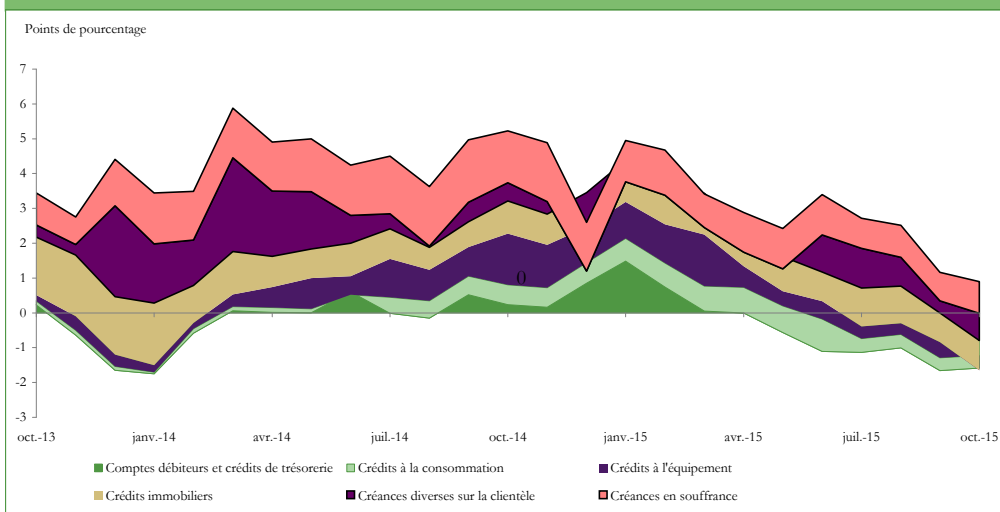

**TABLEAU 3.2 : Ventilation du crédit bancaire par secteur institutionnel**

En MDH

Crédit bancaire	Encours			△			△ (%)		
	Oct.-015	Sept.-015	Déc.-014	Sept.-015	Déc.-014	Oct.-014	Sept.-015	Déc.-014	Oct.-014
	<b>761 516</b>	<b>764 526</b>	<b>763 401</b>	<b>-3 010</b>	<b>-1 885</b>	<b>5 648</b>	<b>-0,4</b>	<b>-0,2</b>	<b>0,7</b>
<b>Secteur public hors AC</b>	<b>47 269</b>	<b>47 217</b>	<b>48 391</b>	<b>52</b>	<b>-1 122</b>	<b>1 495</b>	<b>0,1</b>	<b>-2,3</b>	<b>3,3</b>
Administrations locales	13 495	13 406	13 257	89	238	804	0,7	1,8	6,3
Sociétés non financières publiques	33 774	33 811	35 134	-37	-1 360	691	-0,1	-3,9	2,1
<b>Secteur privé</b>	<b>617 791</b>	<b>621 953</b>	<b>622 048</b>	<b>-4 162</b>	<b>-4 258</b>	<b>-3 595</b>	<b>-0,7</b>	<b>-0,7</b>	<b>-0,6</b>
Sociétés non financières privées	333 807	338 179	345 840	-4 372	-12 033	-13 506	-1,3	-3,5	-3,9
Autres secteurs résidents	283 984	283 774	276 208	209	7 775	9 911	0,1	2,8	3,6
Particuliers et Marocains Résidant à l'Etranger	230 245	230 119	221 154	126	9 091	11 307	0,1	4,1	5,2
Entrepreneurs individuels	52 889	52 873	54 319	16	-1 430	-1 390	0,0	-2,6	-2,6
ISBLSM	850	782	735	67	115	-5	8,6	15,7	-0,6
<b>Autres sociétés financières</b>	<b>96 456</b>	<b>95 355</b>	<b>92 961</b>	<b>1 100</b>	<b>3 495</b>	<b>7 747</b>	<b>1,2</b>	<b>3,8</b>	<b>8,7</b>
Sociétés de financement	51 438	52 127	54 459	-690	-3 021	-1 823	-1,3	-5,5	-3,4
Etablissements de crédit assimilés <sup>(1)</sup>	26 070	21 460	19 854	4 610	6 216	6 174	21,5	31,3	31,0
OPCVM autres que monétaires et SG d'OPCVM	18 349	20 991	16 713	-2 642	1 635	4 761	-12,6	9,8	35,0
Autres <sup>(2)</sup>	599	777	1 935	-178	-1 336	-1 365	-22,9	-69,0	-69,5

(1) Composés essentiellement des Banques offshore

(2) Compagnies d'assurances et de réassurance, organismes de prévoyance et de retraite et fonds de placements collectifs en titrisation

**Graphique 3.2.1 : CONTRIBUTION DES DIFFERENTS SECTEURS A L'EVOLUTION ANNUELLE DU CREDIT BANCAIRE**

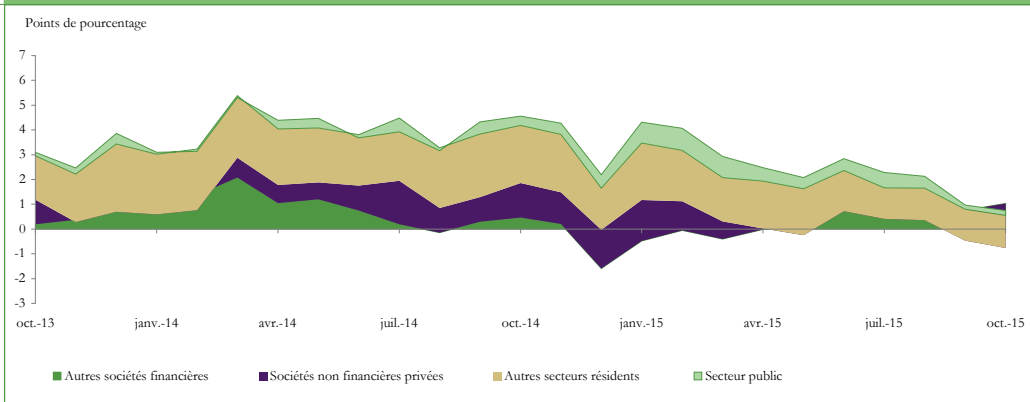

**Graphique 3.2.2 : EVOLUTION ANNUELLE DU CREDIT BANCAIRE ACCORDE AU SECTEUR PRIVE**

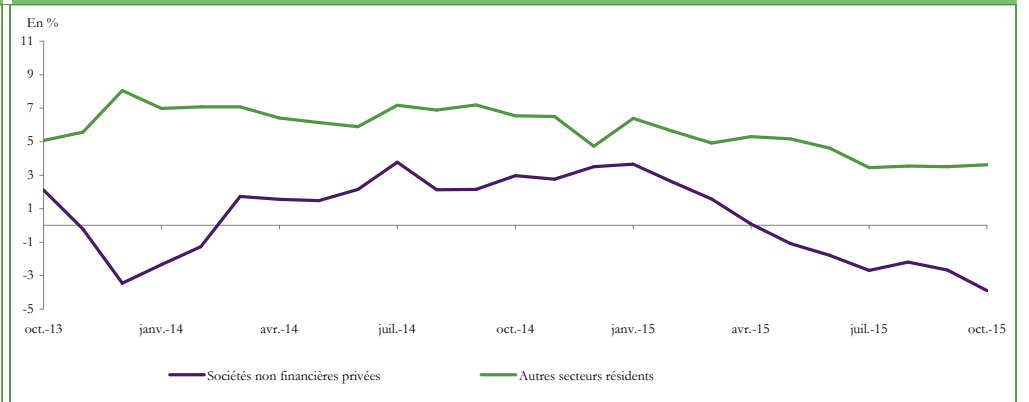

**TABLEAU 3.3 : Ventilation croisée du crédit bancaire par objet économique et par secteur institutionnel <sup>(1)</sup>**

	En MDH								
	Encours			△			△ (%)		
	Oct.-015	Sept.-015	Déc.-014	Sept.-015	Déc.-014	Oct.-014	Sept.-015	Déc.-014	Oct.-014
<b>Crédit bancaire</b>	<b>761 516</b>	<b>764 526</b>	<b>763 401</b>	<b>-3 010</b>	<b>-1 885</b>	<b>5 648</b>	<b>-0,4</b>	<b>-0,2</b>	<b>0,7</b>
<b>Comptes débiteurs et crédits de trésorerie</b>	<b>169 736</b>	<b>173 494</b>	<b>180 655</b>	<b>-3 758</b>	<b>-10 919</b>	<b>-9 987</b>	<b>-2,2</b>	<b>-6,0</b>	<b>-5,6</b>
Autres Sociétés financières	1 890	2 055	3 057	-165	-1 167	-2 283	-8,0	-38,2	-54,7
Sociétés non financières publiques	7 791	7 334	7 566	457	225	2 186	6,2	3,0	39,0
Sociétés non financières privées	141 245	145 433	150 471	-4 189	-9 226	-10 098	-2,9	-6,1	-6,7
Ménages	18 478	18 353	19 254	124	-776	212	0,7	-4,0	1,2
<b>Crédits à l'équipement</b>	<b>142 479</b>	<b>142 718</b>	<b>145 765</b>	<b>-239</b>	<b>-3 286</b>	<b>-2 678</b>	<b>-0,2</b>	<b>-2,3</b>	<b>-1,8</b>
Administrations locales	13 495	13 406	13 257	89	238	804	0,7	1,8	6,3
Sociétés non financières publiques	25 096	25 105	25 592	-9	-496	-92	0,0	-1,9	-0,4
Sociétés non financières privées	91 174	91 588	94 096	-414	-2 922	-3 089	-0,5	-3,1	-3,3
<b>Crédits immobiliers</b>	<b>241 049</b>	<b>240 645</b>	<b>236 823</b>	<b>403</b>	<b>4 226</b>	<b>5 387</b>	<b>0,2</b>	<b>1,8</b>	<b>2,3</b>
Sociétés non financières privées	62 672	62 831	64 039	-159	-1 367	-1 551	-0,3	-2,1	-2,4
Ménages	178 368	177 867	172 830	501	5 538	6 926	0,3	3,2	4,0
Crédits a l'habitat	157 701	157 122	151 526	579	6 176	8 262	0,4	4,1	5,5
Crédits aux promoteurs immobiliers	19 674	19 732	20 425	-58	-751	-1 436	-0,3	-3,7	-6,8
<b>Crédits à la consommation</b>	<b>46 250</b>	<b>46 179</b>	<b>44 082</b>	<b>72</b>	<b>2 169</b>	<b>2 244</b>	<b>0,2</b>	<b>4,9</b>	<b>5,1</b>
<b>Créances diverses sur la clientèle</b>	<b>104 772</b>	<b>104 233</b>	<b>103 544</b>	<b>539</b>	<b>1 227</b>	<b>4 926</b>	<b>0,5</b>	<b>1,2</b>	<b>4,9</b>
Autres Sociétés financières	93 889	92 624	89 225	1 265	4 664	10 029	1,4	5,2	12,0
Sociétés non financières publiques	1 073	1 535	2 117	-462	-1 045	-1 383	-30,1	-49,3	-56,3
Sociétés non financières privées	5 178	5 359	7 374	-181	-2 196	-3 464	-3,4	-29,8	-40,1
<b>Créances en souffrance</b>	<b>57 230</b>	<b>57 257</b>	<b>52 532</b>	<b>-27</b>	<b>4 698</b>	<b>5 756</b>	<b>0,0</b>	<b>8,9</b>	<b>11,2</b>
Autres Sociétés financières	676	677	679	0	-2	1	0,0	-0,3	0,1
Sociétés non financières privées	33 012	32 428	29 295	584	3 717	4 742	1,8	12,7	16,8
Ménages	23 519	24 124	22 537	-605	982	947	-2,5	4,4	4,2

(1) Des écarts peuvent être observés entre le total de certaines catégories de crédit et leur répartition par secteur institutionnel. Ces écarts s'expliquent par l'absence d'informations suffisamment détaillées sur les crédits accordés par les banques aux sociétés non financières publiques et aux organismes relevant de l'Administration Centrale.

TABLEAU 3.4 : Ventilation du crédit bancaire par terme et par branche d'activité

En MDH

	Encours			△			△ (%)		
	Sept.-015	Juin-015	Déc-014	Juin-015	Déc-014	Sept.-014	Juin-015	Déc-014	Sept.-014
<b>Crédit bancaire</b>	<b>764 526</b>	<b>776 676</b>	<b>763 401</b>	<b>-12 150</b>	<b>1 125</b>	<b>7 362</b>	<b>-1,6</b>	<b>0,1</b>	<b>1,0</b>
<b>Par terme <sup>(1)</sup></b>									
Court terme	272 082	285 188	279 814	-13 106	-7 732	-3 867	-4,6	-2,8	-1,4
Echéances impayées	11 734	11 739	10 528	-5	1 207	-206	0,0	11,5	-1,7
Moyen terme	185 517	186 472	187 544	-955	-2 027	-6 888	-0,5	-1,1	-3,6
Long terme	249 670	249 465	243 510	206	6 160	12 962	0,1	2,5	5,5
Créances en souffrance	57 257	55 550	52 532	1 706	4 724	5 155	3,1	9,0	9,9
<b>Par branche d'activité</b>									
<b>Secteur primaire</b>	<b>30 328</b>	<b>30 927</b>	<b>29 854</b>	<b>-599</b>	<b>474</b>	<b>-873</b>	<b>-1,9</b>	<b>1,6</b>	<b>-2,8</b>
Agriculture et pêche	30 328	30 927	29 854	-599	474	-873	-1,9	1,6	-2,8
<b>Secteur secondaire</b>	<b>238 142</b>	<b>238 248</b>	<b>241 861</b>	<b>-105</b>	<b>-3 719</b>	<b>-3 028</b>	<b>0,0</b>	<b>-1,5</b>	<b>-1,3</b>
Industries extractives	14 845	15 421	13 652	-576	1 194	-163	-3,7	8,7	-1,1
Industries manufacturières	81 959	82 814	87 906	-856	-5 947	-9 124	-1,0	-6,8	-10,0
Industries alimentaires et tabac	28 376	28 294	27 139	82	1 238	87	0,3	4,6	0,3
Industries textiles, de l'habillement et du cuir	6 888	6 721	6 801	166	87	-702	2,5	1,3	-9,3
Industries chimiques et parachimiques	11 512	11 904	11 823	-392	-311	-1 033	-3,3	-2,6	-8,2
Industries métallurgiques, mécaniques, électriques et électroniques	17 941	16 694	16 165	1 247	1 776	1 368	7,5	11,0	8,3
Industries manufacturières diverses	17 241	19 200	25 978	-1 959	-8 737	-8 845	-10,2	-33,6	-33,9
Electricité, gaz et eau	49 084	48 878	46 971	206	2 113	7 093	0,4	4,5	16,9
Bâtiment et travaux publics	92 254	91 134	93 332	1 120	-1 078	-834	1,2	-1,2	-0,9
<b>Secteur tertiaire</b>	<b>496 353</b>	<b>507 782</b>	<b>491 686</b>	<b>-11 429</b>	<b>4 667</b>	<b>11 561</b>	<b>-2,3</b>	<b>0,9</b>	<b>2,4</b>
Commerce, réparations automobiles et d'articles domestiques	47 176	49 251	50 763	-2 075	-3 587	-3 673	-4,2	-7,1	-7,2
Hôtels et restaurants	17 282	17 221	18 283	60	-1 001	-140	0,3	-5,5	-0,8
Transports et communications	34 429	33 694	28 587	736	5 842	6 021	2,2	20,4	21,2
Activités financières	108 070	114 597	107 192	-6 526	878	7 138	-5,7	0,8	7,1
Particuliers et MRE	230 119	227 767	221 154	2 352	8 964	11 337	1,0	4,1	5,2
Administrations locales	13 406	13 238	13 257	168	149	952	1,3	1,1	7,6
Autres sections <sup>(2)</sup>	45 870	52 014	52 449	-6 143	-6 579	-10 074	-11,8	-12,5	-18,0

(1) Court terme: durée < 2 ans, Moyen terme: entre 2 et 7 ans, Long terme > 7 ans

(2) hors services personnels et services domestiques.

TABLEAU 3.4.1 : Ventilation des comptes débiteurs et crédits de trésorerie par branche d'activité

En MDH

	Encours			△			△ (%)		
	Sept.-015	Juin-015	Déc.-014	Juin-015	Déc.-014	Sept.-014	Juin-015	Déc.-014	Sept.-014
<b>Comptes débiteurs et crédits de trésorerie</b>	<b>173 494</b>	<b>180 505</b>	<b>180 655</b>	<b>-7 011</b>	<b>-7 161</b>	<b>-10 475</b>	<b>-3,9</b>	<b>-4,0</b>	<b>-5,7</b>
<b>Secteur primaire</b>	<b>13 990</b>	<b>14 914</b>	<b>14 437</b>	<b>-924</b>	<b>-447</b>	<b>-408</b>	<b>-6,2</b>	<b>-3,1</b>	<b>-2,8</b>
Agriculture et pêche	13 990	14 914	14 437	-924	-447	-408	-6,2	-3,1	-2,8
<b>Secteur secondaire</b>	<b>83 698</b>	<b>83 874</b>	<b>88 743</b>	<b>-176</b>	<b>-5 046</b>	<b>-5 619</b>	<b>-0,2</b>	<b>-5,7</b>	<b>-6,3</b>
Industries extractives	4 325	5 268	3 099	-944	1 226	933	-17,9	39,5	27,5
Industries manufacturières	48 900	49 309	56 695	-409	-7 796	-8 766	-0,8	-13,8	-15,2
Industries alimentaires et tabac	17 688	17 450	17 304	238	384	-346	1,4	2,2	-1,9
Industries textiles, de l'habillement et du cuir	3 928	3 694	3 798	234	130	-141	6,3	3,4	-3,5
Industries chimiques et parachimiques	7 314	7 689	7 555	-375	-241	-799	-4,9	-3,2	-9,8
Industries métallurgiques, mécaniques, électriques et électroniques	10 330	9 420	8 830	910	1 500	1 062	9,7	17,0	11,5
Industries manufacturières diverses	9 639	11 055	19 208	-1 416	-9 569	-8 542	-12,8	-49,8	-47,0
Electricité, gaz et eau	15 920	15 753	14 859	168	1 061	1 242	1,1	7,1	8,5
Bâtiment et travaux publics	14 553	13 544	14 089	1 009	463	972	7,4	3,3	7,2
<b>Secteur tertiaire</b>	<b>75 806</b>	<b>81 717</b>	<b>77 474</b>	<b>-5 911</b>	<b>-1 668</b>	<b>-4 448</b>	<b>-7,2</b>	<b>-2,2</b>	<b>-5,5</b>
Commerce, réparations automobiles et d'articles domestiques	33 954	34 812	36 356	-858	-2 402	-1 965	-2,5	-6,6	-5,5
Hôtels et restaurants	3 201	3 026	3 673	175	-472	-448	5,8	-12,8	-12,3
Transports et communications	17 866	18 241	11 865	-375	6 001	4 744	-2,1	50,6	36,2
Activités financières	5 015	6 737	5 063	-1 722	-48	-1 693	-25,6	-0,9	-25,2
Particuliers et MRE	6 143	6 064	6 225	79	-82	279	1,3	-1,3	4,8
Autres sections <sup>(1)</sup>	9 626	12 837	14 292	-3 210	-4 666	-5 366	-25,0	-32,6	-35,8

(1) hors services personnels et services domestiques.

Graphique 3.4.1.1 : Evolution des comptes débiteurs et crédits de trésorerie par branche d'activité

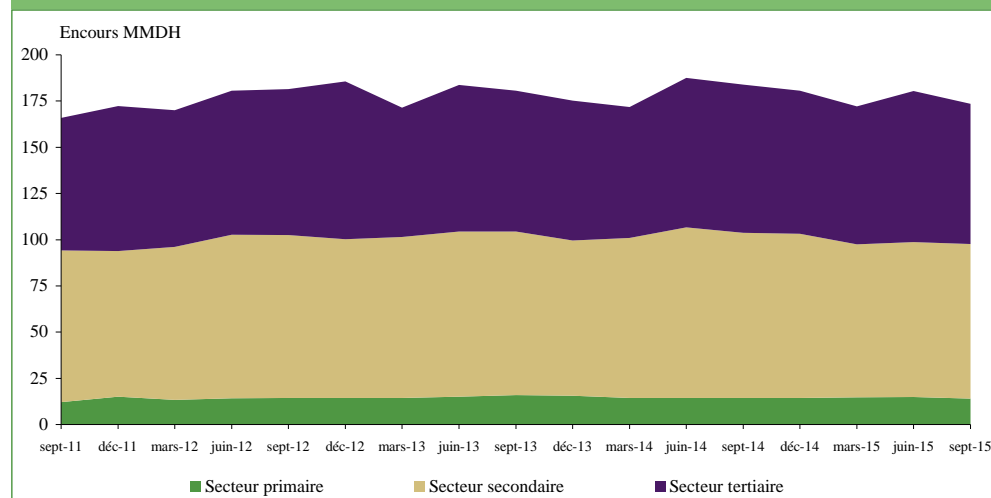

Graphique 3.4.1.2: Contribution des différentes branches d'activité à l'évolution annuelle des comptes débiteurs et crédits de trésorerie





TABLEAU 3.4.2 : Ventilation des crédits à l'équipement par branche d'activité

En MDH

	Encours			△			△ (%)		
	Sept.-015	Juin-015	Déc-014	Juin-015	Déc-014	Sept.-014	Juin-015	Déc-014	Sept.-014
<b>Crédits à l'équipement</b>	<b>142 718</b>	<b>143 953</b>	<b>145 765</b>	<b>-1 235</b>	<b>-3 046</b>	<b>2 859</b>	<b>-0,9</b>	<b>-2,1</b>	<b>2,0</b>
<b>Secteur primaire</b>	<b>11 600</b>	<b>11 617</b>	<b>11 684</b>	<b>-17</b>	<b>-84</b>	<b>-1 340</b>	<b>-0,1</b>	<b>-0,7</b>	<b>-10,4</b>
Agriculture et pêche	11 600	11 617	11 684	-17	-84	-1 340	-0,1	-0,7	-10,4
<b>Secteur secondaire</b>	<b>68 196</b>	<b>68 688</b>	<b>66 945</b>	<b>-492</b>	<b>1 251</b>	<b>3 681</b>	<b>-0,7</b>	<b>1,9</b>	<b>5,7</b>
Industries extractives	7 918	8 322	8 306	-404	-387	-1 048	-4,9	-4,7	-11,7
Industries manufacturières	20 220	21 093	18 451	-874	1 769	-160	-4,1	9,6	-0,8
Industries alimentaires et tabac	7 740	7 955	6 728	-216	1 011	449	-2,7	15,0	6,2
Industries textiles, de l'habillement et du cuir	958	924	899	34	59	-197	3,6	6,6	-17,0
Industries chimiques et parachimiques	1 966	2 371	2 476	-405	-510	-932	-17,1	-20,6	-32,2
Industries métallurgiques, mécaniques, électriques et électroniques	4 600	4 542	4 318	58	282	119	1,3	6,5	2,7
Industries manufacturières diverses	4 956	5 301	4 030	-345	926	401	-6,5	23,0	8,8
Electricité, gaz et eau	32 259	32 342	31 336	-83	923	5 884	-0,3	2,9	22,3
Bâtiment et travaux publics	7 799	6 930	8 853	869	-1 054	-994	12,5	-11,9	-11,3
<b>Secteur tertiaire</b>	<b>62 923</b>	<b>63 648</b>	<b>67 135</b>	<b>-726</b>	<b>-4 213</b>	<b>517</b>	<b>-1,1</b>	<b>-6,3</b>	<b>0,8</b>
Commerce, réparations automobiles et d'articles domestiques	6 763	7 304	8 121	-541	-1 358	-1 703	-7,4	-16,7	-20,1
Hôtels et restaurants	9 647	9 917	10 526	-270	-878	-13	-2,7	-8,3	-0,1
Transports et communications	11 610	11 630	13 289	-19	-1 678	-242	-0,2	-12,6	-2,0
Activités financières	11 530	10 437	10 890	1 094	640	3 339	10,5	5,9	40,8
Administrations locales	13 406	13 238	13 257	168	149	952	1,3	1,1	7,6
Autres sections <sup>(1)</sup>	9 966	11 122	11 053	-1 157	-1 087	-1 815	-10,4	-9,8	-15,4

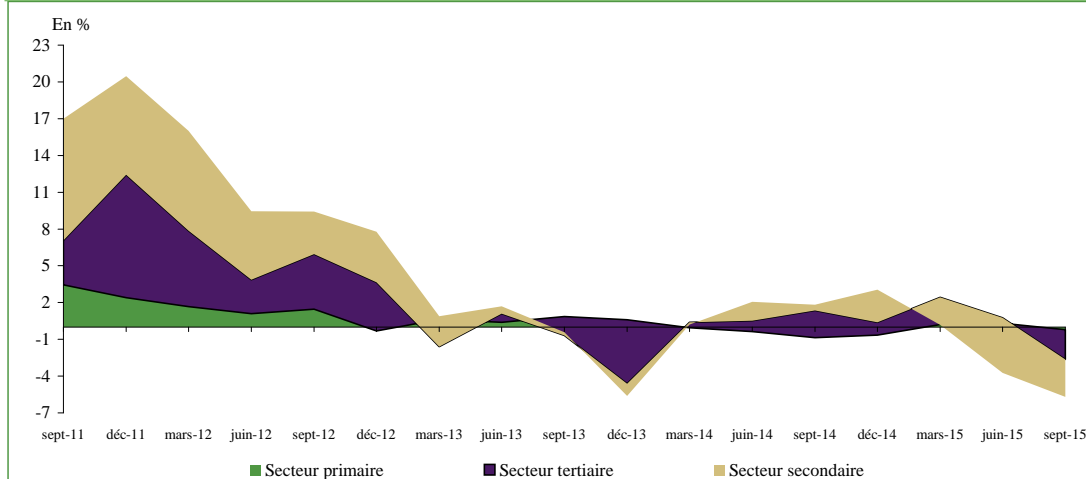
(1) hors services personnels et services domestiques.

Graphique 3.4.2.1 : Evolution des crédits à l'équipement par branche d'activité

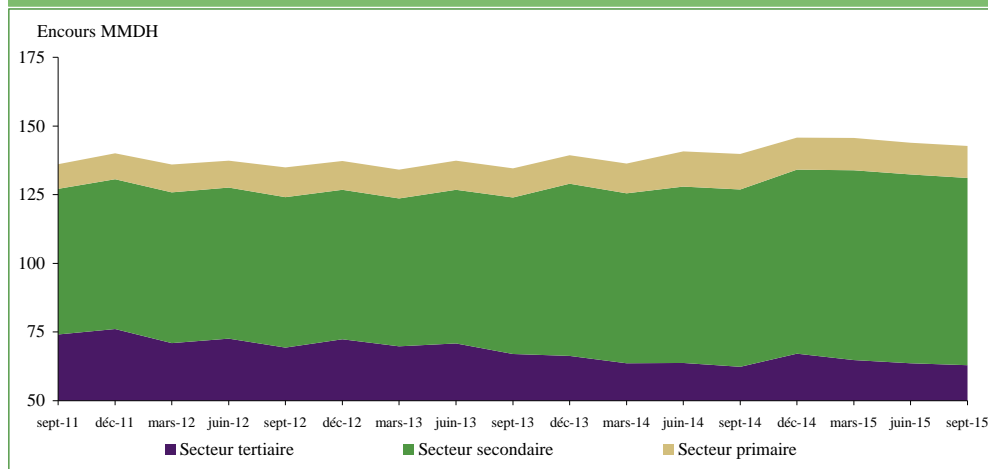

Graphique 3.4.2.2: Contribution des différentes branches à l'évolution annuelle des crédits à l'équipement

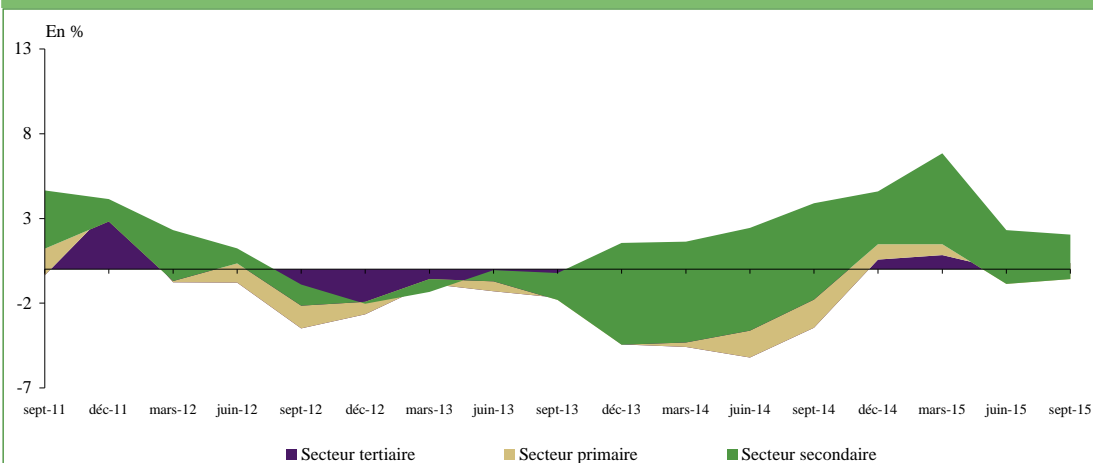

**TABLEAU 3.4.3: Ventilation croisée du crédit bancaire par objet économique et par terme**

En MDH

	Encours			△			△ (%)		
	Sept.-015	Juin-015	Déc-014	Juin-015	Déc-014	Sept.-014	Juin-015	Déc-014	Sept.-014
<b>Crédits à l'équipement</b>	<b>142 718</b>	<b>143 953</b>	<b>145 765</b>	<b>-1 235</b>	<b>-3 046</b>	<b>2 859</b>	<b>-0,9</b>	<b>-2,1</b>	<b>2,0</b>
Court terme	20 732	20 612	22 773	120	-2 041	-1 456	0,6	-9,0	-6,6
Moyen terme	53 371	55 315	53 296	-1 945	75	-7 351	-3,5	0,1	-12,1
Long terme	68 616	68 026	69 696	590	-1 080	11 666	0,9	-1,5	20,5
<b>Crédits immobiliers</b>	<b>240 645</b>	<b>240 040</b>	<b>236 823</b>	<b>605</b>	<b>3 822</b>	<b>5 274</b>	<b>0,3</b>	<b>1,6</b>	<b>2,2</b>
Court terme	19 801	21 151	22 307	-1 350	-2 507	-2 404	-6,4	-11,2	-10,8
Moyen terme	43 062	41 165	43 233	1 898	-171	4 611	4,6	-0,4	12,0
Long terme	177 782	177 724	171 282	58	6 500	3 067	0,0	3,8	1,8
<b>Crédits à la consommation</b>	<b>46 179</b>	<b>45 764</b>	<b>44 082</b>	<b>415</b>	<b>2 097</b>	<b>2 327</b>	<b>0,9</b>	<b>4,8</b>	<b>5,3</b>
Court terme	3 985	3 950	3 897	35	88	354	0,9	2,3	9,7
Moyen terme	40 825	40 517	39 283	308	1 542	1 578	0,8	3,9	4,0

**Graphique 3.4.3.1 : Evolution annuelle du crédit bancaire par terme**

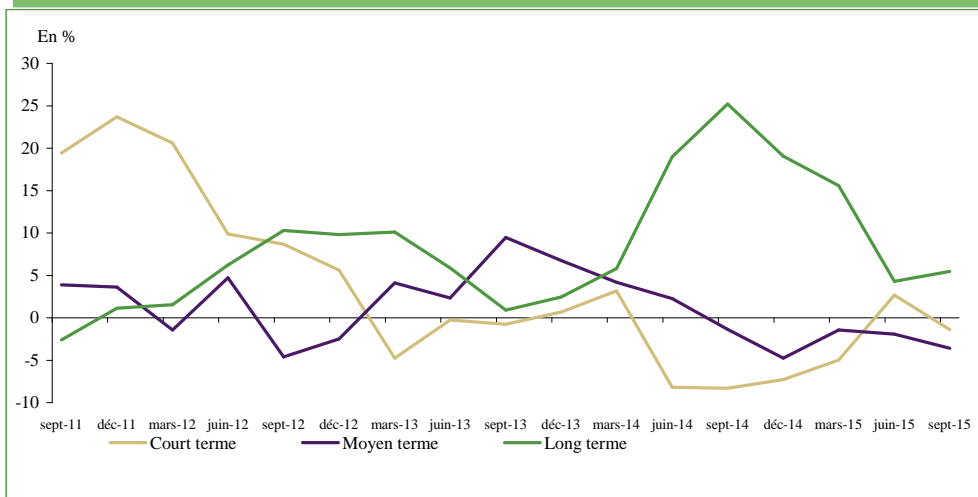

**Graphique 3.4.3.2: Contribution des crédits par terme à l'évolution annuelle de l'encours global du crédit bancaire**

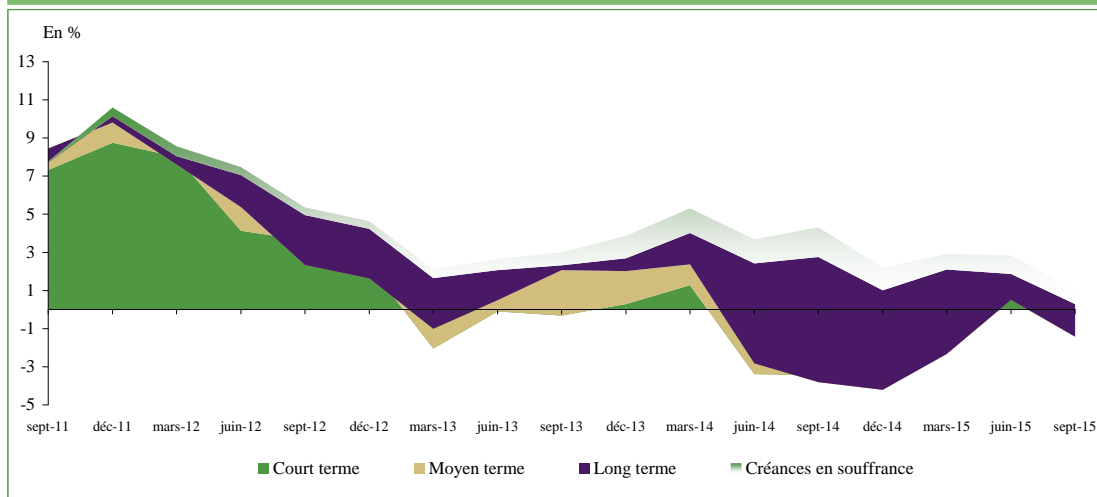

## **IV. Position des ID vis-à-vis des secteurs institutionnels**

**TABLEAU 4.1 : Position des ID vis-à-vis des secteurs institutionnels**

	En MDH								
	Encours			△		△ (%)			
	Oct.-015	Sept.-015 *	Déc.-014	Sept.-015	Déc.-014	Oct.-014	Sept.-015	Déc.-014	Oct.-014
<b>Créances par secteur économique</b>	<b>882 720</b>	<b>883 934</b>	<b>890 244</b>	<b>-1 214</b>	<b>-7 524</b>	<b>5 213</b>	<b>-0,1</b>	<b>-0,8</b>	<b>0,6</b>
Autres sociétés financières	197 775	195 263	199 170	2 512	-1 395	7 110	1,3	-0,7	3,7
Secteur public hors Administration Centrale <sup>(1)</sup>	52 713	52 608	54 940	106	-2 227	266	0,2	-4,1	0,5
Sociétés non financières privées	345 790	349 957	357 576	-4 167	-11 786	-13 025	-1,2	-3,3	-3,6
Autres secteurs résidents <sup>(2)</sup>	286 441	286 107	278 557	335	7 884	10 862	0,1	2,8	3,9
<b>Engagements par secteur économique</b>	<b>912 667</b>	<b>911 139</b>	<b>898 410</b>	<b>1 528</b>	<b>14 257</b>	<b>50 662</b>	<b>0,2</b>	<b>1,6</b>	<b>5,9</b>
Autres sociétés financières	105 976	106 127	111 440	-151	-5 464	-1 083	-0,1	-4,9	-1,0
Secteur public hors Administration Centrale <sup>(1)</sup>	35 268	35 963	37 420	-695	-2 152	-1 885	-1,9	-5,7	-5,1
Sociétés non financières privées	150 389	150 642	154 272	-253	-3 883	13 768	-0,2	-2,5	10,1
Autres secteurs résidents <sup>(2)</sup>	621 033	618 407	595 277	2 626	25 756	39 862	0,4	4,3	6,9

(1) Sociétés non financières publiques, administrations de sécurité sociale et administrations locales

(2) Particuliers, MRE, entrepreneurs individuels et ISBLSM

(\*) Chiffres révisés

**Graphique 4.1.1 : CONTRIBUTION DES DIFFERENTS SECTEURS A L'EVOLUTION ANNUELLE DES CREANCES SUR L'ECONOMIE**

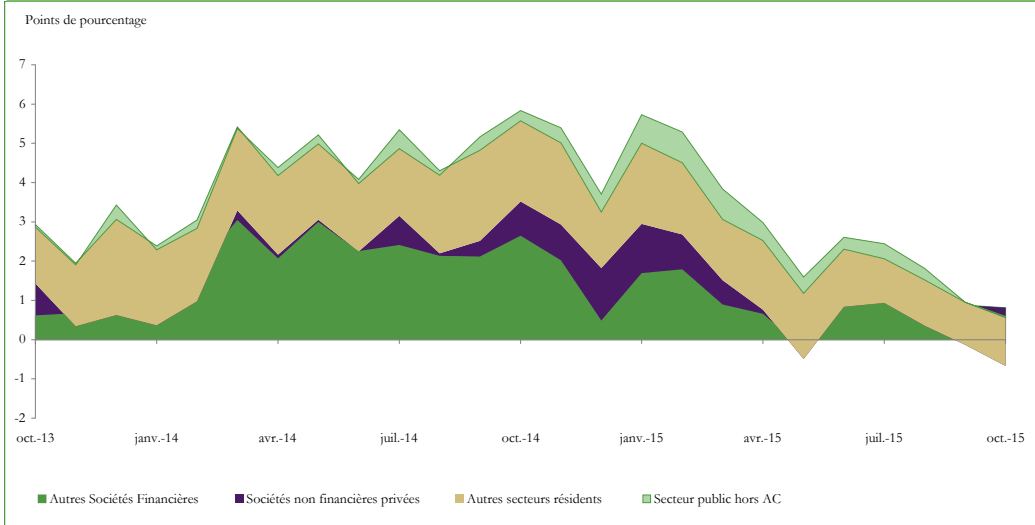

**Graphique 4.1.2 : EVOLUTION ANNUELLE DES CREANCES DES ID SUR LE SECTEUR PRIVE**

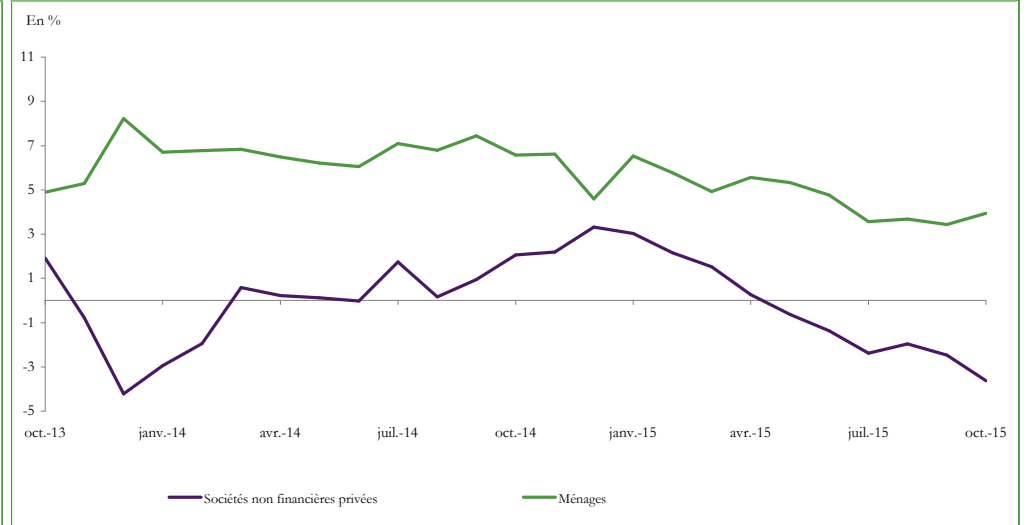

**Graphique 4.1.3 : CONTRIBUTION DES DIFFERENTS SECTEURS A L'EVOLUTION ANNUELLE DE M3**

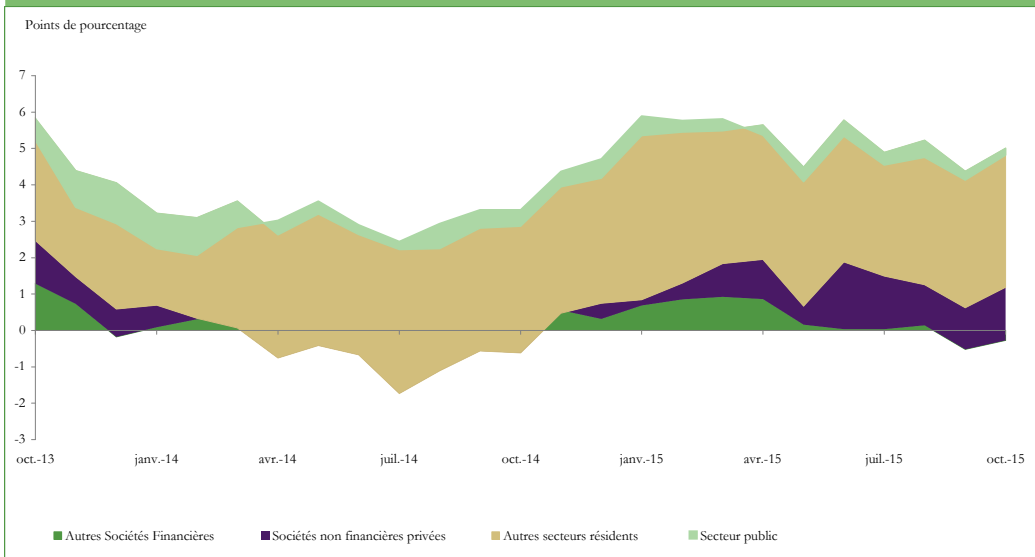

**Graphique 4.1.4 : EVOLUTION ANNUELLE DES ENGAGEMENTS DES ID ENVERS LE SECTEUR PRIVE**



**TABLEAU 4.2 :Position des ID vis-à-vis des autres sociétés financières**

En MDH

	Encours			△			△ (%)		
	Oct.-015	Sept.-015 *	Déc.-014	Sept.-015	Déc.-014	Oct.-014	Sept.-015	Déc.-014	Oct.-014
<b>Créances des ID sur les ASF</b>	<b>197 775</b>	<b>195 263</b>	<b>199 170</b>	<b>2 512</b>	<b>-1 395</b>	<b>7 110</b>	<b>1,3</b>	<b>-0,7</b>	<b>3,7</b>
<b>Crédits</b>	<b>105 228</b>	<b>103 758</b>	<b>105 277</b>	<b>1 470</b>	<b>-50</b>	<b>6 972</b>	<b>1,4</b>	<b>0,0</b>	<b>7,1</b>
Pensions	24 238	25 982	24 547	-1 743	-308	4 699	-6,7	-1,3	24,1
Autres concours financiers <sup>(1)</sup>	80 990	77 776	80 731	3 214	259	2 273	4,1	0,3	2,9
<b>Titres</b>	<b>69 091</b>	<b>68 339</b>	<b>71 532</b>	<b>752</b>	<b>-2 441</b>	<b>-1 882</b>	<b>1,1</b>	<b>-3,4</b>	<b>-2,7</b>
Titres autres qu'actions	9 366	9 105	9 914	261	-547	-847	2,9	-5,5	-8,3
Actions et autres titres de participation	59 725	59 234	61 618	491	-1 893	-1 035	0,8	-3,1	-1,7
<b>Autres</b> <sup>(2)</sup>	<b>23 456</b>	<b>23 167</b>	<b>22 361</b>	<b>289</b>	<b>1 095</b>	<b>2 020</b>	<b>1,2</b>	<b>4,9</b>	<b>9,4</b>
<b>Engagements des ID envers les ASF</b>	<b>105 976</b>	<b>106 127</b>	<b>111 440</b>	<b>-151</b>	<b>-5 464</b>	<b>-1 083</b>	<b>-0,1</b>	<b>-4,9</b>	<b>-1,0</b>
<b>Actifs monétaires</b>	<b>73 192</b>	<b>71 051</b>	<b>78 764</b>	<b>2 141</b>	<b>-5 572</b>	<b>-2 870</b>	<b>3,0</b>	<b>-7,1</b>	<b>-3,8</b>
Dépôts à vue	5 703	6 901	7 624	-1 198	-1 921	628	-17,4	-25,2	12,4
Comptes à terme et bons de caisse auprès des banques	12 964	12 571	14 714	394	-1 750	922	3,1	-11,9	7,7
Dépôts en devises	21 692	17 985	18 409	3 707	3 283	3 033	20,6	17,8	16,3
Autres dépôts <sup>(3)</sup>	4 683	5 088	6 167	-405	-1 484	-1 073	-8,0	-24,1	-18,6
Certificats de dépôts à durée résiduelle inférieure ou égale à 2 ans	17 753	18 443	19 112	-690	-1 359	-3 252	-3,7	-7,1	-15,5
Titres OPCVM monétaires	8 466	8 909	8 010	-443	457	-852	-5,0	5,7	-9,1
Pensions	1 931	1 155	4 729	775	-2 798	-2 277	67,1	-59,2	-54,1
<b>Engagements non monétaires</b>	<b>32 784</b>	<b>35 076</b>	<b>32 676</b>	<b>-2 292</b>	<b>107</b>	<b>1 787</b>	<b>-6,5</b>	<b>0,3</b>	<b>5,8</b>
Dépôts <sup>(4)</sup>	174	234	414	-61	-240	18	-25,9	-58,0	11,8
Autres titres de créance <sup>(5)</sup>	25 751	27 983	22 996	-2 232	2 755	2 503	-8,0	12,0	10,8

(1) Prêts financiers et de trésorerie accordés aux ASF.

(2) Composés principalement de la contrepartie des dépôts auprès d'Al Barid Bank

(3) Emprunts des banques auprès des ASF

(4) Dépôts de garantie et dépôts réglementés

(5) Composés des obligations, des certificats de dépôts à durée résiduelle supérieure à 2 ans et des titres subordonnés émis par les banques

(\*) Chiffres révisés

**Graphique 4.2.1 : EVOLUTION DES CREANCES DES ID SUR LES ASF**



**Graphique 4.2.2 : EVOLUTION DES CREDITS DES ID AUX ASF**

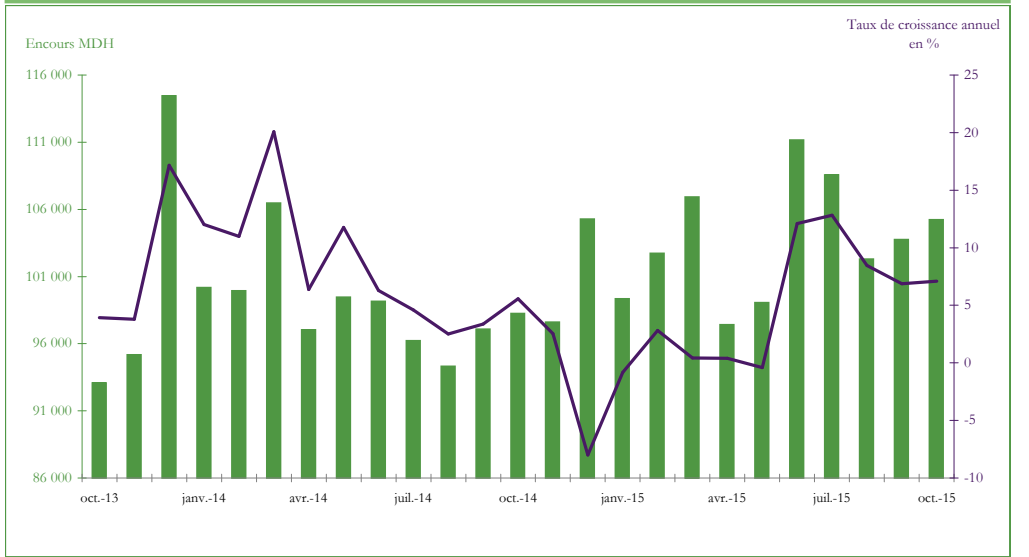

**Graphique 4.2.3 : EVOLUTION ANNUELLE DES ENGAGEMENTS DES ID ENVERS LES ASF**

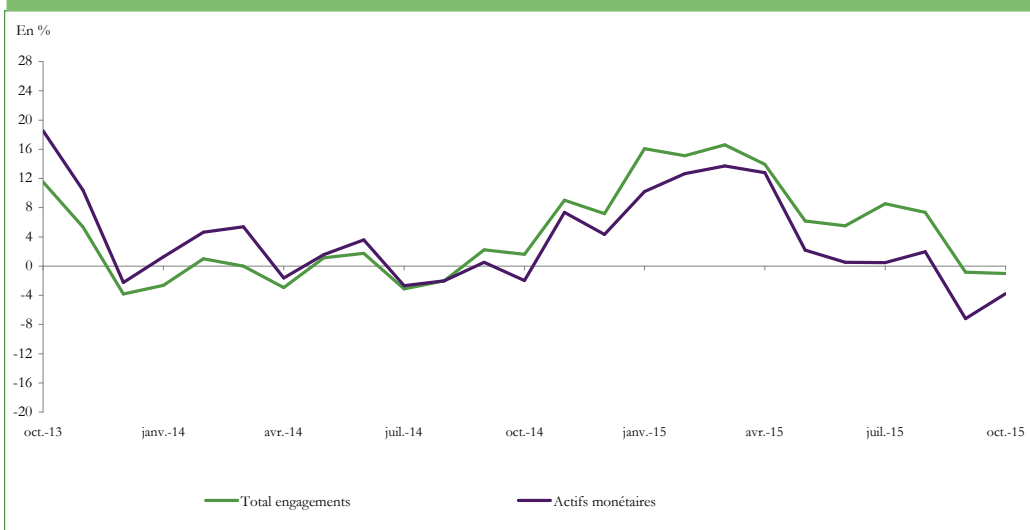

**Graphique 4.2.4 : CONTRIBUTION DES ACTIFS MONÉTAIRES DÉTENUS PAR LES ASF À L'ÉVOLUTION DE M3**

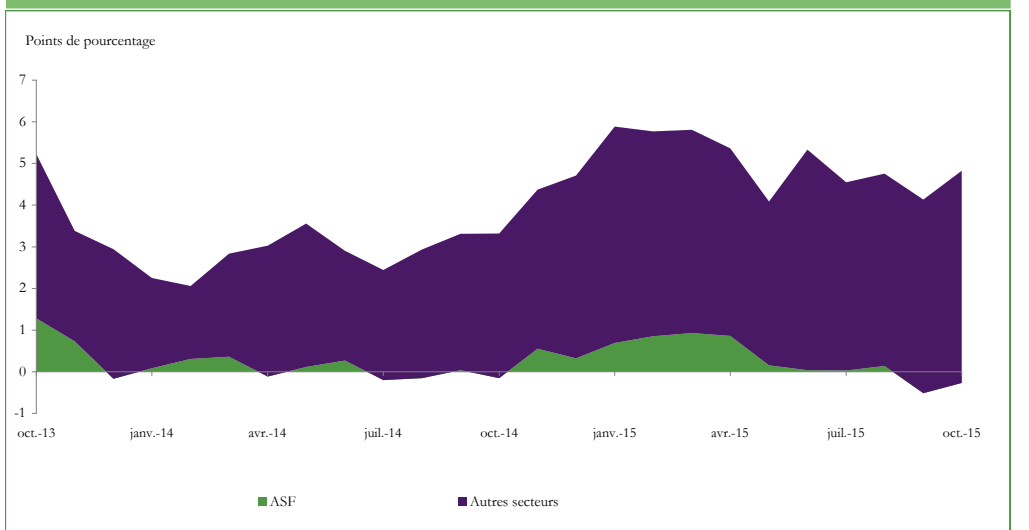

**TABLEAU 4.3 : Position des ID vis-à-vis du secteur public hors Administration Centrale**

En MDH

	Encours			△			△ (%)		
	Oct.-015	Sept.-015 *	Déc.-014	Sept.-015	Déc.-014	Oct.-014	Sept.-015	Déc.-014	Oct.-014
<b>Créances des ID sur le secteur public</b>	<b>52 713</b>	<b>52 608</b>	<b>54 940</b>	<b>106</b>	<b>-2 227</b>	<b>266</b>	<b>0,2</b>	<b>-4,1</b>	<b>0,5</b>
<b>Administrations locales</b>	<b>13 495</b>	<b>13 406</b>	<b>13 257</b>	<b>89</b>	<b>238</b>	<b>804</b>	<b>0,7</b>	<b>1,8</b>	<b>6,3</b>
<b>Sociétés non financières publiques</b>	<b>39 218</b>	<b>39 202</b>	<b>41 683</b>	<b>16</b>	<b>-2 465</b>	<b>-538</b>	<b>0,0</b>	<b>-5,9</b>	<b>-1,4</b>
Crédits	33 774	33 811	35 134	-37	-1 360	691	-0,1	-3,9	2,1
<b>Titres</b>	<b>4 873</b>	<b>4 703</b>	<b>6 108</b>	<b>171</b>	<b>-1 235</b>	<b>-1 316</b>	<b>3,6</b>	<b>-20,2</b>	<b>-21,3</b>
Titres autres qu'actions	2 514	2 344	2 213	171	302	220	7,3	13,6	9,6
Actions et autres titres de participation	2 359	2 359	3 895	0	-1 536	-1 536	0,0	-39,4	-39,4
Autres	571	688	441	-117	130	87	-17,0	29,4	18,0
<b>Engagements des ID envers le secteur public</b>	<b>35 268</b>	<b>35 963</b>	<b>37 420</b>	<b>-695</b>	<b>-2 152</b>	<b>-1 885</b>	<b>-1,9</b>	<b>-5,7</b>	<b>-5,1</b>
<b>Actifs monétaires</b>	<b>35 258</b>	<b>35 953</b>	<b>37 408</b>	<b>-694</b>	<b>-2 149</b>	<b>-1 881</b>	<b>-1,9</b>	<b>-5,7</b>	<b>-5,1</b>
<b>Sociétés non financières publiques</b>	<b>21 427</b>	<b>21 647</b>	<b>19 200</b>	<b>-220</b>	<b>2 228</b>	<b>1 239</b>	<b>-1,0</b>	<b>11,6</b>	<b>6,1</b>
Dépôts à vue	7 722	8 021	7 657	-299	65	1 713	-3,7	0,8	28,5
Comptes à terme et bons de caisse auprès des banques	12 481	12 555	9 724	-74	2 757	-196	-0,6	28,3	-1,5
Dépôts en devises	1 224	1 071	1 818	153	-594	-279	14,3	-32,7	-18,5
<b>Administrations de sécurité sociale</b>	<b>13 024</b>	<b>13 529</b>	<b>17 580</b>	<b>-505</b>	<b>-4 556</b>	<b>-3 286</b>	<b>-3,7</b>	<b>-25,9</b>	<b>-20,1</b>
Titres OPCVM monétaires	12 754	13 508	16 439	-754	-3 686	-2 639	-5,6	-22,4	-17,1
<b>Administrations locales</b>	<b>807</b>	<b>776</b>	<b>628</b>	<b>31</b>	<b>179</b>	<b>166</b>	<b>3,9</b>	<b>28,4</b>	<b>25,9</b>

(\*) Chiffres révisés



**Graphique 4.3.1 : CREANCES DES ID SUR LE SECTEUR PUBLIC (HORS AC)**

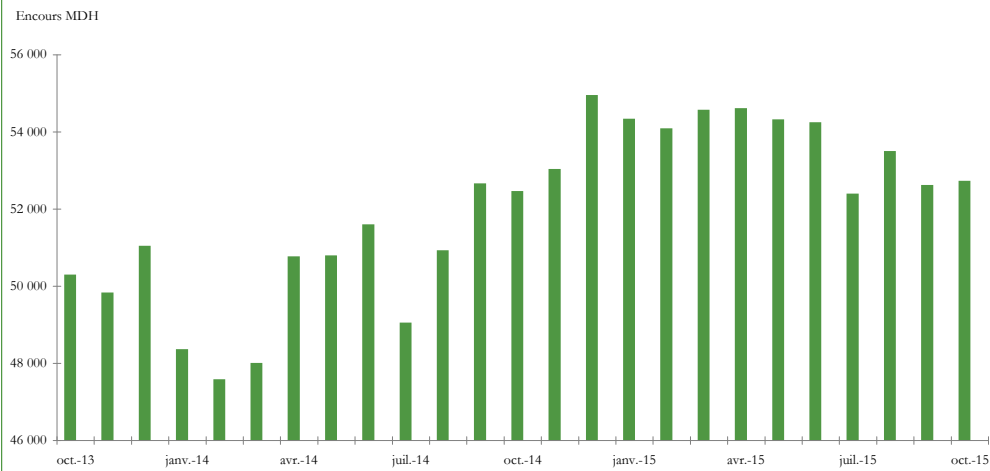

**Graphique 4.3.2 : EVOLUTION ANNUELLE DES CREANCES DES ID SUR LES SOCIETES NON FINANCIERES PUBLIQUES**

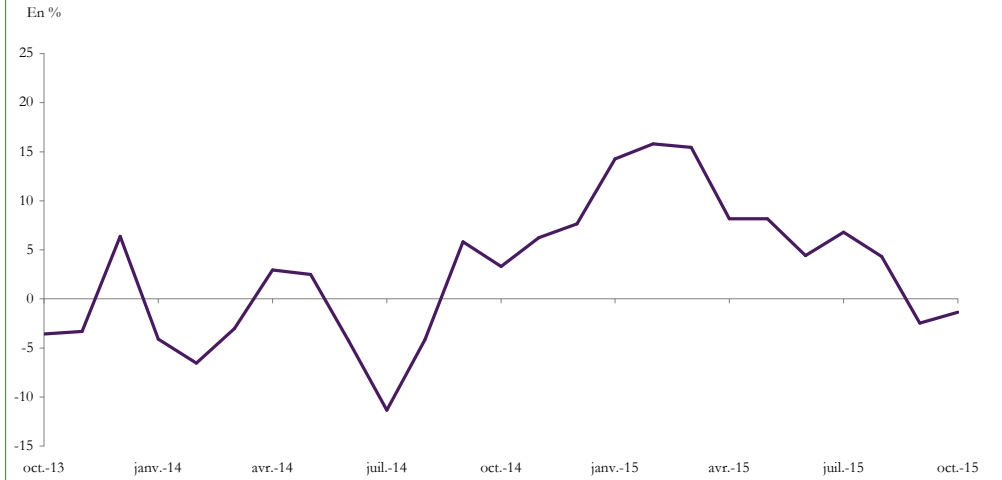

**Graphique 4.3.3 : EVOLUTION ANNUELLE DES DEPOTS DES SOCIETES NON FINANCIERES PUBLIQUES**

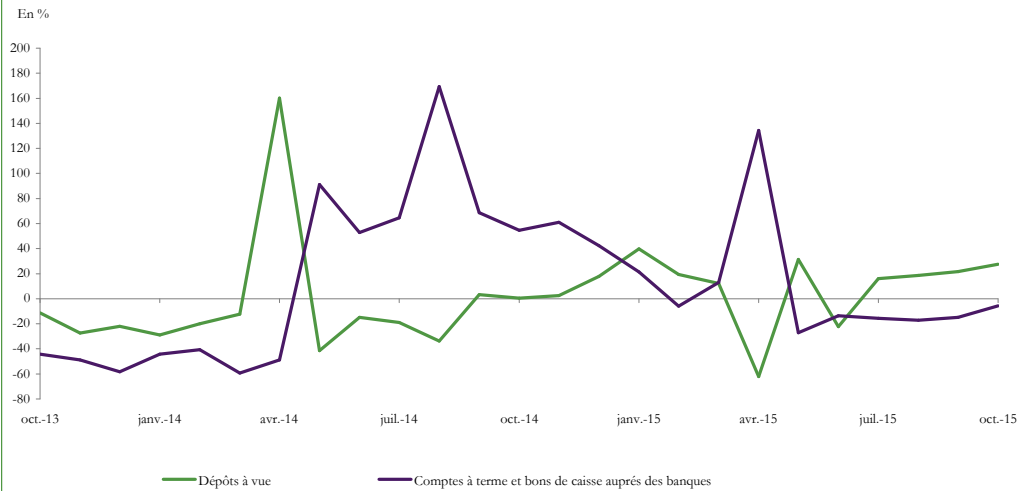

**Graphique 4.3.4 : CONTRIBUTION DES ACTIFS MONETAIRES DETENUS PAR LE SECTEUR PUBLIC A L'EVOLUTION DE M3**

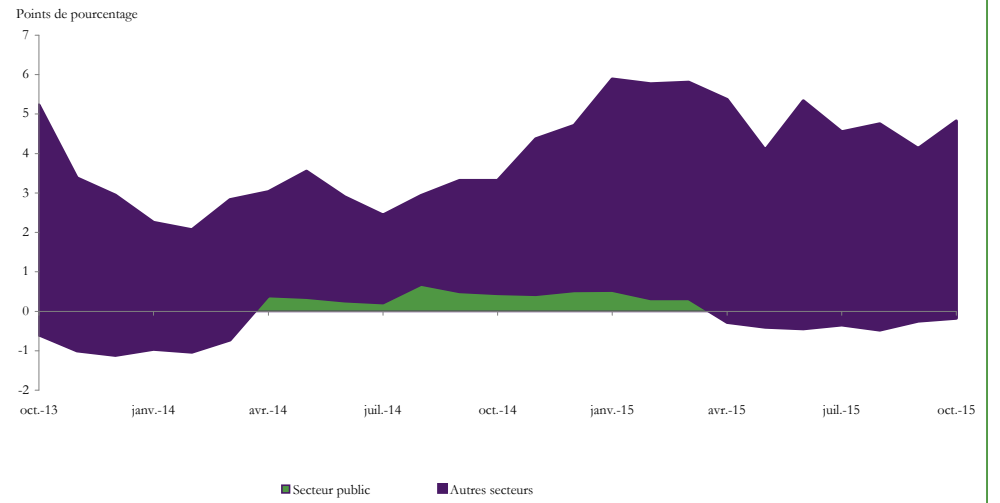

**TABLEAU 4.4 : Position des ID vis-à-vis des sociétés non financières privées**

En MDH

	Encours			△			△ (%)		
	Oct.-015	Sept.-015 *	Déc.-014	Sept.-015	Déc.-014	Oct.-014	Sept.-015	Déc.-014	Oct.-014
<b>Créances des ID sur les SNFPr</b>	<b>345 790</b>	<b>349 957</b>	<b>357 576</b>	<b>-4 167</b>	<b>-11 786</b>	<b>-13 025</b>	<b>-1,2</b>	<b>-3,3</b>	<b>-3,6</b>
<b>Crédits</b>	<b>333 807</b>	<b>338 179</b>	<b>345 840</b>	<b>-4 372</b>	<b>-12 033</b>	<b>-13 506</b>	<b>-1,3</b>	<b>-3,5</b>	<b>-3,9</b>
Comptes débiteurs et crédits de trésorerie	141 245	145 433	150 471	-4 189	-9 226	-10 098	-2,9	-6,1	-6,7
Crédits à l'équipement	91 174	91 588	94 096	-414	-2 922	-3 089	-0,5	-3,1	-3,3
Crédits immobiliers	62 672	62 831	64 039	-159	-1 367	-1 551	-0,3	-2,1	-2,4
Autres crédits <sup>(1)</sup>	5 704	5 898	7 940	-194	-2 235	-3 509	-3,3	-28,2	-38,1
Créances en souffrance	33 012	32 428	29 295	584	3 717	4 742	1,8	12,7	16,8
<b>Titres</b>	<b>10 961</b>	<b>10 685</b>	<b>11 257</b>	<b>276</b>	<b>-296</b>	<b>138</b>	<b>2,6</b>	<b>-2,6</b>	<b>1,3</b>
Titres autres qu'actions	7 394	7 504	8 488	-110	-1 095	-789	-1,5	-12,9	-9,6
Actions et autres titres de participation	3 567	3 181	2 769	386	799	926	12,1	28,9	35,1
<b>Autres</b>	<b>1 022</b>	<b>1 093</b>	<b>479</b>	<b>-71</b>	<b>543</b>	<b>343</b>	<b>-6,5</b>	<b>113,4</b>	<b>-</b>
<b>Engagements des ID envers les SNFPr</b>	<b>150 389</b>	<b>150 642</b>	<b>154 272</b>	<b>-253</b>	<b>-3 883</b>	<b>13 768</b>	<b>-0,2</b>	<b>-2,5</b>	<b>10,1</b>
<b>Actifs monétaires</b>	<b>145 602</b>	<b>145 086</b>	<b>148 065</b>	<b>516</b>	<b>-2 463</b>	<b>15 426</b>	<b>0,4</b>	<b>-1,7</b>	<b>11,9</b>
Dépôts à vue	79 890	81 483	87 754	-1 593	-7 864	189	-2,0	-9,0	0,2
Comptes à terme et bons de caisse auprès des banques	27 014	26 086	23 753	928	3 260	7 771	3,6	13,7	40,4
Dépôts en devises	7 999	5 529	5 640	2 470	2 359	4 017	44,7	41,8	100,9
Certificats de dépôt à durée résiduelle inférieure ou égale à 2 ans	0	14	62	-14	-61	-64	-97,4	-99,4	-99,4
Titres OPCVM monétaires	30 189	31 973	30 741	-1 785	-552	3 003	-5,6	-1,8	11,0
Pensions	510	0	115	510	395	510	-	-	-
<b>Engagements non monétaires</b>	<b>4 787</b>	<b>5 556</b>	<b>6 208</b>	<b>-769</b>	<b>-1 420</b>	<b>-1 658</b>	<b>-13,8</b>	<b>-22,9</b>	<b>-25,7</b>
Dépôts <sup>(2)</sup>	4 719	5 467	6 130	-748	-1 410	-1 663	-13,7	-23,0	-26,1
Autres titres de créance	0	5	19	-5	-19	-16	-97,4	-99,3	-99,2

(1) Composés principalement des créances acquises par affacturage

(2) Dépôts de garantie et dépôts réglementés

(\*) Chiffres révisés

**Graphique 4.4.1 : EVOLUTION DES CREANCES DES ID SUR LES SNFP<sub>r</sub>**

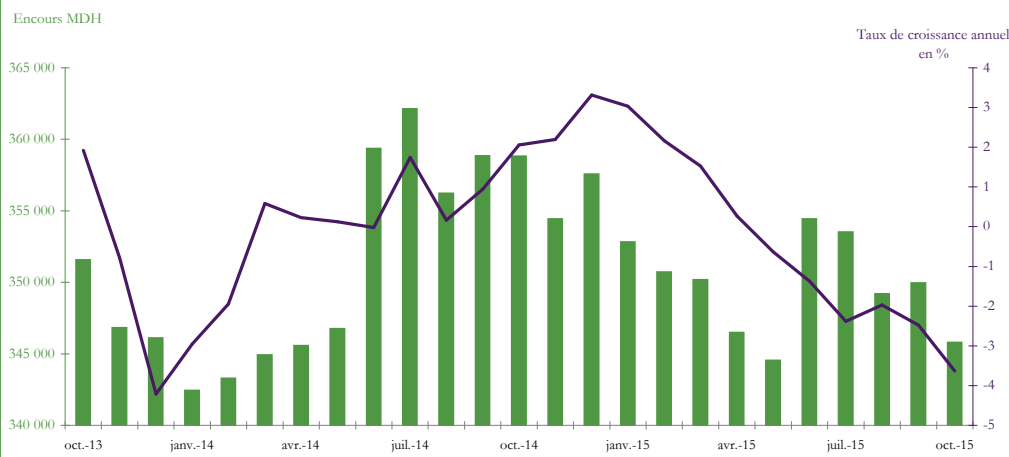

**Graphique 4.4.2 : EVOLUTION ANNUELLE DES CREDITS ACCORDES AUX SNFP<sub>r</sub>**

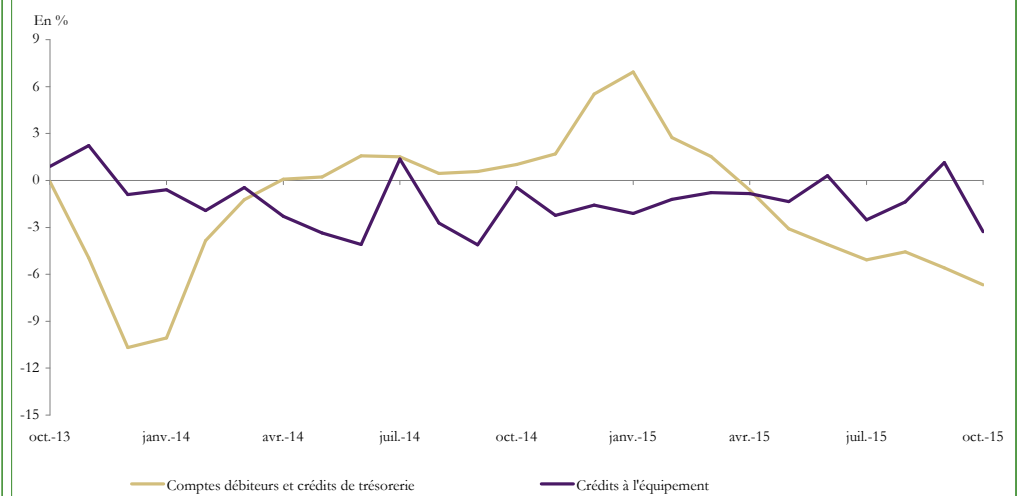

**Graphique 4.4.3 : CONTRIBUTION DES ACTIFS MONETAIRES DETENUS PAR LES SNFP<sub>r</sub> A L'EVOLUTION DE M3**

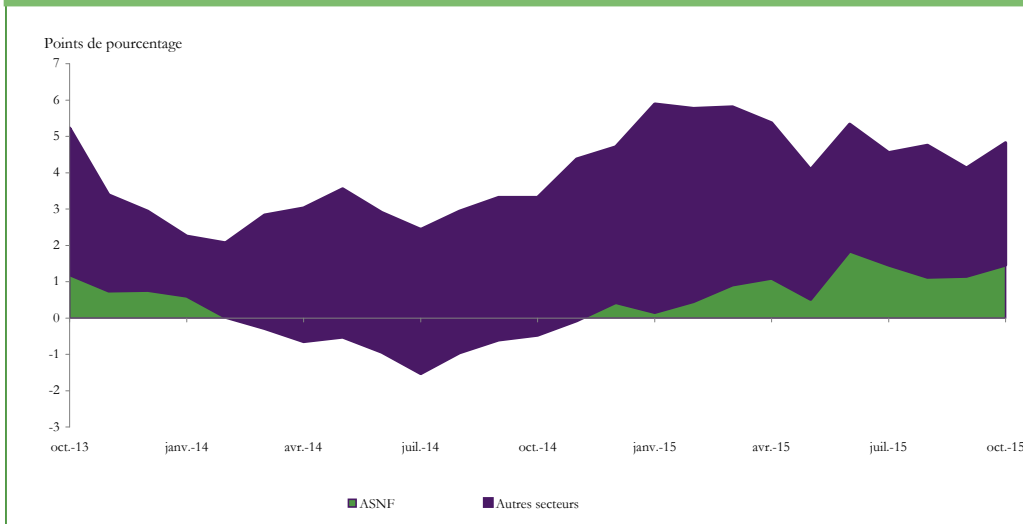

**Graphique 4.4.4 : EVOLUTION ANNUELLE DES PRINCIPAUX ACTIFS MONETAIRES DETENUS PAR LES SNFP<sub>r</sub>**

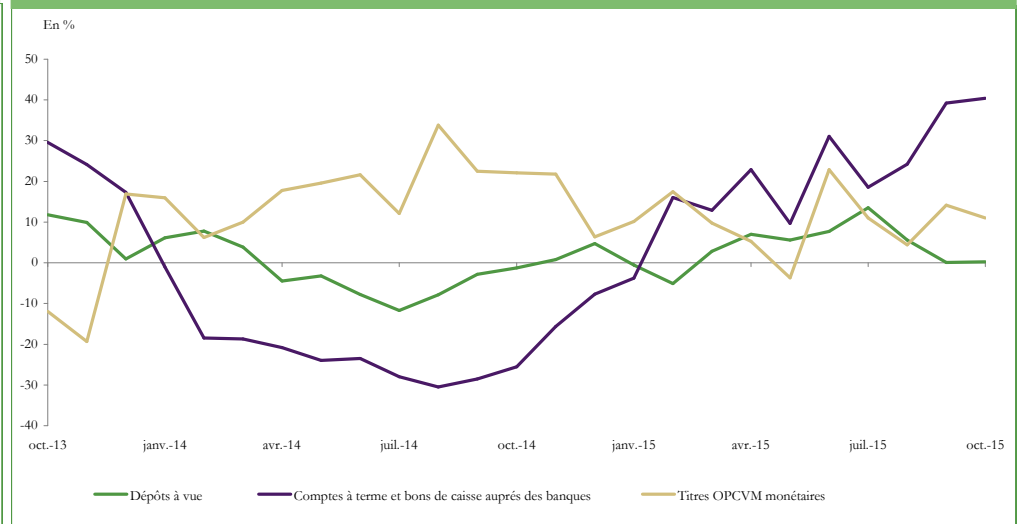

**TABLEAU 4.5 : Position des ID vis-à-vis des autres secteurs résidents**

	En MDH								
	Encours			△		△ (%)			
	Oct.-015	Sept.-015 *	Déc.-014	Sept.-015	Déc.-014	Oct.-014	Sept.-015	Déc.-014	Oct.-014
<b>Créances sur le autres secteurs résidents</b>	<b>286 441</b>	<b>286 107</b>	<b>278 557</b>	<b>335</b>	<b>7 884</b>	<b>10 862</b>	<b>0,1</b>	<b>2,8</b>	<b>3,9</b>
Particuliers et MRE	232 703	232 451	223 504	252	9 199	12 257	0,1	4,1	5,6
Entrepreneurs individuels	52 889	52 873	54 319	16	-1 430	-1 390	0,0	-2,6	-2,6
ISBLSM	850	782	735	67	115	-5	8,6	15,7	-0,6
<b>Engagements envers les autres secteurs résidents</b>	<b>621 033</b>	<b>618 407</b>	<b>595 277</b>	<b>2 626</b>	<b>25 756</b>	<b>39 862</b>	<b>0,4</b>	<b>4,3</b>	<b>6,9</b>
Particuliers et MRE	579 182	576 329	554 414	2 853	24 768	37 227	0,5	4,5	6,9
Entrepreneurs individuels	32 327	32 217	31 483	110	843	2 020	0,3	2,7	6,7
ISBLSM	9 525	9 862	9 380	-337	145	615	-3,4	1,5	6,9

(\*) Chiffres révisés

**TABLEAU 4.5.1 : CREANCES SUR LES AUTRES SECTEURS RESIDENTS**

En MDH

	Encours			△			△ (%)		
	Oct.-015	Sept.-015	Déc.-014	Sept.-015	Déc.-014	Oct.-014	Sept.-015	Déc.-014	Oct.-014
<b>Particuliers et MRE</b>	<b>232 703</b>	<b>232 451</b>	<b>223 504</b>	<b>252</b>	<b>9 199</b>	<b>12 257</b>	<b>0,1</b>	<b>4,1</b>	<b>5,6</b>
<b>Crédits</b>	<b>230 956</b>	<b>230 828</b>	<b>221 815</b>	<b>128</b>	<b>9 142</b>	<b>11 355</b>	<b>0,1</b>	<b>4,1</b>	<b>5,2</b>
Comptes débiteurs et crédits de trésorerie	6 172	6 143	6 225	29	-53	381	0,5	-0,9	6,6
Crédits immobiliers	158 070	157 488	151 726	582	6 344	8 413	0,4	4,2	5,6
Crédits à l'habitat	157 217	156 633	151 008	584	6 210	8 298	0,4	4,1	5,6
Crédits à la consommation	45 201	45 108	43 050	93	2 151	2 209	0,2	5,0	5,1
Créances en souffrance	17 145	17 762	16 257	-618	888	631	-3,5	5,5	3,8
<b>Autres</b>	<b>1 746</b>	<b>1 623</b>	<b>1 689</b>	<b>124</b>	<b>57</b>	<b>902</b>	<b>7,6</b>	<b>3,4</b>	<b>106,8</b>
<b>Entrepreneurs individuels</b>	<b>52 889</b>	<b>52 873</b>	<b>54 319</b>	<b>16</b>	<b>-1 430</b>	<b>-1 390</b>	<b>0,0</b>	<b>-2,6</b>	<b>-2,6</b>
<b>Crédits</b>	52 889	52 873	54 319	16	-1 430	-1 390	0,0	-2,6	-2,6
Comptes débiteurs et crédits de trésorerie	12 306	12 210	13 029	96	-723	-169	0,8	-5,5	-1,4
Crédits à l'équipement	12 179	12 123	12 344	55	-165	-248	0,5	-1,3	-2,0
Crédits immobiliers	20 298	20 379	21 103	-81	-805	-1 487	-0,4	-3,8	-6,8
Crédits aux promoteurs immobiliers	19 637	19 676	20 376	-39	-739	-1 431	-0,2	-3,6	-6,8
Crédits à la consommation	577	585	522	-8	54	76	-1,4	10,4	15,1
Créances en souffrance	6 374	6 362	6 280	12	95	316	0,2	1,5	5,2
<b>ISBLSM</b>	<b>850</b>	<b>782</b>	<b>735</b>	<b>67</b>	<b>115</b>	<b>-5</b>	<b>8,6</b>	<b>15,7</b>	<b>-0,6</b>

**TABLEAU 4.5.2 : ENGAGEMENTS ENVERS LES AUTRES SECTEURS RESIDENTS**

En MDH

	Encours			△			△ (%)		
	Oct.-015	Sept.-015 *	Déc.-014	Sept.-015	Déc.-014	Oct.-014	Sept.-015	Déc.-014	Oct.-014
<b>Particuliers et MRE</b>	<b>579 182</b>	<b>576 329</b>	<b>554 414</b>	<b>2 853</b>	<b>24 768</b>	<b>37 227</b>	<b>0,5</b>	<b>4,5</b>	<b>6,9</b>
<b>Actifs monétaires</b>	<b>577 683</b>	<b>574 829</b>	<b>552 211</b>	<b>2 854</b>	<b>25 472</b>	<b>37 846</b>	<b>0,5</b>	<b>4,6</b>	<b>7,0</b>
Dépôts à vue	318 292	317 421	301 672	871	16 620	21 770	0,3	5,5	7,3
Comptes d'épargne auprès des banques	135 238	134 146	127 825	1 091	7 413	8 526	0,8	5,8	6,7
Comptes à terme et bons de caisse auprès des banques	108 300	107 165	104 258	1 135	4 042	7 309	1,1	3,9	7,2
Dépôts en devises	8 454	8 507	8 100	-53	354	2 912	-0,6	4,4	52,6
Certificats de dépôt à durée résiduelle inférieure ou égale à 2 ans	1 752	1 609	4 018	143	-2 266	-3 166	8,9	-56,4	-64,4
Titres OPCVM monétaires	5 647	5 981	6 339	-334	-692	495	-5,6	-10,9	9,6
<b>Engagements non monétaires</b>	<b>1 499</b>	<b>1 500</b>	<b>2 203</b>	<b>-1</b>	<b>-704</b>	<b>-619</b>	<b>-0,1</b>	<b>-32,0</b>	<b>-29,2</b>
Dépôts <sup>(1)</sup>	671	702	697	-32	-26	3	-4,5	-3,8	0,5
Autres titres de créance	592	540	1 250	52	-657	-597	9,7	-52,6	-50,2
<b>Entrepreneurs individuels</b>	<b>32 327</b>	<b>32 217</b>	<b>31 483</b>	<b>110</b>	<b>843</b>	<b>2 020</b>	<b>0,3</b>	<b>2,7</b>	<b>6,7</b>
<b>Actifs monétaires</b>	<b>31 811</b>	<b>31 696</b>	<b>31 171</b>	<b>114</b>	<b>640</b>	<b>1 839</b>	<b>0,4</b>	<b>2,1</b>	<b>6,1</b>
Dépôts à vue	25 482	24 507	25 872	975	-390	594	4,0	-1,5	2,4
Comptes d'épargne auprès des banques	2 187	2 263	2 205	-76	-18	18	-3,4	-0,8	0,8
Comptes à terme et bons de caisse auprès des banques	2 628	2 717	2 693	-89	-65	-15	-3,3	-2,4	-0,6
Dépôts en devises	1 514	2 209	401	-695	1 113	1 242	-31,5	277,7	-
<b>Engagements non monétaires <sup>(1)</sup></b>	<b>516</b>	<b>520</b>	<b>312</b>	<b>-4</b>	<b>204</b>	<b>181</b>	<b>-0,9</b>	<b>65,2</b>	<b>53,9</b>
<b>ISBLSM</b>	<b>9 525</b>	<b>9 862</b>	<b>9 380</b>	<b>-337</b>	<b>145</b>	<b>615</b>	<b>-3,4</b>	<b>1,5</b>	<b>6,9</b>
<b>Actifs monétaires</b>	<b>9 504</b>	<b>9 842</b>	<b>9 365</b>	<b>-338</b>	<b>139</b>	<b>605</b>	<b>-3,4</b>	<b>1,5</b>	<b>6,8</b>
Dépôts à vue	5 147	5 389	5 561	-242	-414	-305	-4,5	-7,5	-5,6
Comptes à terme et bons de caisse auprès des banques	3 917	4 003	3 240	-86	677	1 072	-2,2	20,9	37,7

(1) Dépôts de garantie et dépôts réglementés

(\*) Chiffres révisés

**Graphique 4.5.1 : CONTRIBUTION DES ACTIFS MONETAIRES DETENUS PAR LES MENAGES A L'EVOLUTION ANNUELLE DE M3**

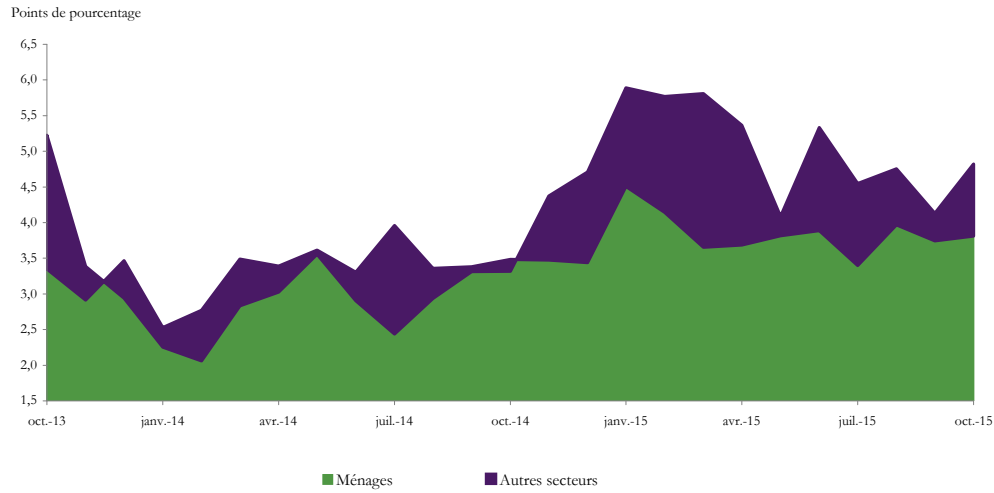

**Graphique 4.5.2 : EVOLUTION ANNUELLE DES PRINCIPAUX ACTIFS MONETAIRES DETENUS PAR LES PARTICULIERS ET LES MRE**

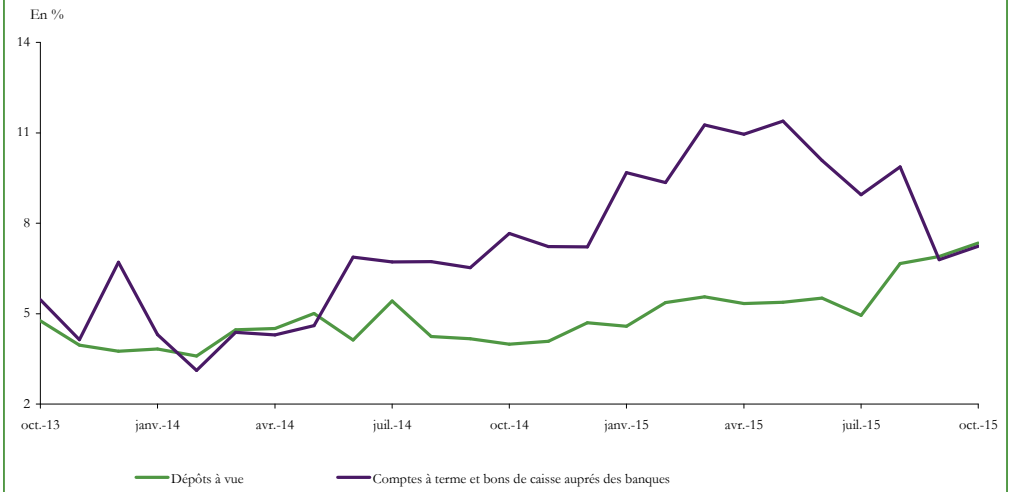

**Graphique 4.5.3 : EVOLUTION ANNUELLE DES PRINCIPAUX CREDITS ACCORDES AUX PARTICULIERS ET AUX MRE**

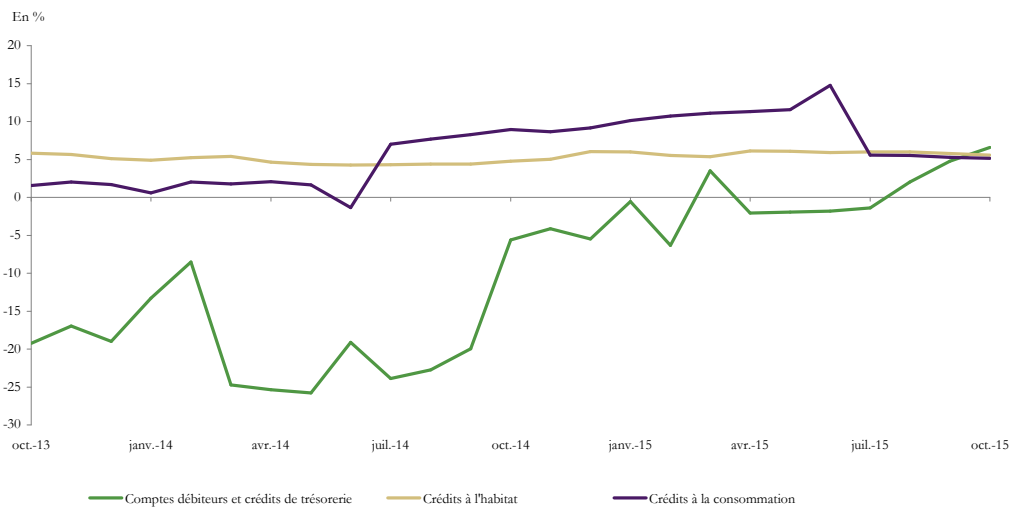

**Graphique 4.5.4 : EVOLUTION ANNUELLE DES PRINCIPAUX CREDITS ACCORDES AUX ENTREPRENEURS INDIVIDUELS**

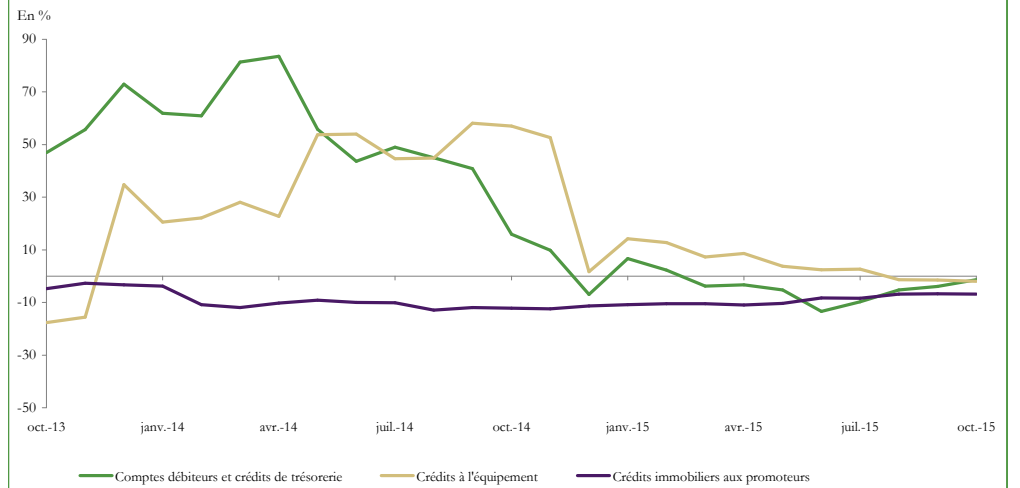

## V.SITUATION ANALYTIQUE DES AUTRES SOCIÉTÉS FINANCIÈRES\*

(\*) La situation analytique des autres sociétés financières couvre, au niveau de la présente publication, les sociétés de financement, les banques off-shores, les associations de microcrédit, la CDG, les OPCVM autres que monétaires et les sociétés d'assurances et de réassurance. Elle sera appelée à être élargie aux caisses de retraite.



**TABLEAU 5.1 : Compte de patrimoine des OPCVM autres que monétaires<sup>1</sup>**

En MDH

	Encours			△			△%		
	oct.-15	sept.-15	déc.-14	sept.-15	déc.-14	oct.-14	sept.-15	déc.-14	oct.-14
	<b>Actif</b>	<b>257 558</b>	<b>253 885</b>	<b>237 978</b>	<b>3 673</b>	<b>19 580</b>	<b>30 332</b>	<b>1,4</b>	<b>8,2</b>
<b>Dépôts auprès des banques</b>	<b>17 393</b>	<b>17 738</b>	<b>16 588</b>	<b>-346</b>	<b>805</b>	<b>4 774</b>	<b>-1,9</b>	<b>4,9</b>	<b>37,8</b>
<b>Crédits</b>	<b>4 842</b>	<b>3 362</b>	<b>7 345</b>	<b>1 480</b>	<b>-2 503</b>	<b>-3 841</b>	<b>44,0</b>	<b>-34,1</b>	<b>-44,2</b>
Valeurs reçues en pension des AID	1 208	1 048	3 335	161	-2 127	-4 093	15,3	-63,8	-77,2
Valeurs reçues en pension des ASF	3 634	2 314	4 009	1 319	-376	252	57,0	-9,4	7,4
<b>Titres autres qu'actions</b>	<b>202 954</b>	<b>199 905</b>	<b>182 395</b>	<b>3 049</b>	<b>20 559</b>	<b>29 770</b>	<b>1,5</b>	<b>11,3</b>	<b>17,2</b>
Administration centrale	128 551	125 632	110 992	2 919	17 558	24 495	2,3	15,8	23,5
Banques	31 089	31 754	31 899	-665	-810	979	-2,1	-2,5	3,3
Autres sociétés financières	18 290	18 007	16 711	282	1 579	3 103	1,6	9,4	20,4
Sociétés non financières publiques	10 307	10 249	9 679	58	628	720	0,6	6,5	7,5
Sociétés non financières privées	14 686	14 232	13 083	454	1 602	441	3,2	12,2	3,1
<b>Titres d'OPCVM</b>	<b>9 964</b>	<b>10 259</b>	<b>8 554</b>	<b>-295</b>	<b>1 411</b>	<b>1 301</b>	<b>-2,9</b>	<b>16,5</b>	<b>15,0</b>
OPCVM monétaires	1 625	1 259	1 082	366	543	339	29,1	50,2	26,3
OPCVM autres que monétaires	8 252	8 946	7 472	-694	780	875	-7,8	10,4	11,9
<b>Actions</b>	<b>22 089</b>	<b>22 243</b>	<b>22 839</b>	<b>-154</b>	<b>-750</b>	<b>-1 695</b>	<b>-0,7</b>	<b>-3,3</b>	<b>-7,1</b>
Banques	7 518	7 586	7 560	-68	-42	-312	-0,9	-0,6	-4,0
Autres sociétés financières	2 617	2 626	2 843	-9	-226	-157	-0,4	-8,0	-5,7
Sociétés non financières publiques	44	47	35	-2	9	4	-5,2	25,4	9,3
Sociétés non financières privées	11 859	11 931	12 401	-72	-543	-1 282	-0,6	-4,4	-9,8
<b>Autres actifs</b>	<b>316</b>	<b>378</b>	<b>258</b>	<b>-62</b>	<b>58</b>	<b>23</b>	<b>-</b>	<b>22,5</b>	<b>-</b>
<b>Passif</b>	<b>257 558</b>	<b>253 885</b>	<b>237 978</b>	<b>3 673</b>	<b>19 580</b>	<b>30 332</b>	<b>1,4</b>	<b>8,2</b>	<b>13,3</b>
<b>Parts et Actions émises par les OPCVM</b>	<b>246 686</b>	<b>243 744</b>	<b>226 851</b>	<b>2 942</b>	<b>19 835</b>	<b>27 368</b>	<b>1,2</b>	<b>8,7</b>	<b>12,5</b>
Autres institutions de dépôts	44 989	44 430	50 649	560	-5 660	-3 213	1,3	-11,2	-6,7
Autres sociétés financières	65 399	64 872	66 381	527	-982	-930	0,8	-1,5	-1,4
Administrations de sécurité sociale	71 585	70 790	61 206	794	10 379	16 531	1,1	17,0	30,0
Sociétés non financières privées	42 862	42 109	26 199	753	16 662	16 406	1,8	63,6	62,0
Ménages	21 618	21 313	21 619	305	-2	-1 100	1,4	0,0	-4,8
Non résidents	233	231	797	3	-564	-326	1,2	-70,7	-58,2
<b>Emprunts auprès des sociétés financières</b>	<b>10 557</b>	<b>9 697</b>	<b>10 619</b>	<b>860</b>	<b>-62</b>	<b>3 091</b>	<b>8,9</b>	<b>-0,6</b>	<b>41,4</b>
Valeurs données en pension des AID	6 338	6 068	4 774	270	1 564	3 338	4,4	32,7	-
Valeurs données en pension des ASF	3 948	3 500	4 807	448	-859	1 165	12,8	-17,9	41,9
<b>Autres passifs</b>	<b>315</b>	<b>443</b>	<b>508</b>	<b>-129</b>	<b>-193</b>	<b>-127</b>	<b>-29,0</b>	<b>-38,0</b>	<b>-28,7</b>

(1) Compte de patrimoine agrégé des OPCVM obligations, actions, diversifiés et contractuels

TABLEAU 5.1.1 : Compte de patrimoine des OPCVM obligations

En MDH

	Encours			△			△%		
	oct.-15	sept.-15	déc.-14	sept.-15	déc.-14	oct.-14	sept.-15	déc.-14	oct.-14
<b>Actif</b>	<b>220 473</b>	<b>216 968</b>	<b>203 263</b>	<b>3 504</b>	<b>17 210</b>	<b>29 004</b>	<b>1,6</b>	<b>8,5</b>	<b>15,1</b>
<b>Dépôts auprès des banques</b>	<b>16 287</b>	<b>16 415</b>	<b>15 370</b>	<b>-129</b>	<b>917</b>	<b>4 587</b>	<b>-0,8</b>	<b>6,0</b>	<b>39,2</b>
<b>Crédits</b>	<b>3 030</b>	<b>2 188</b>	<b>6 233</b>	<b>842</b>	<b>-3 203</b>	<b>-4 392</b>	<b>38,5</b>	<b>-51,4</b>	<b>-59,2</b>
Valeurs reçues en pension des AID	924	904	2 907	20	-1 982	-4 051	2,2	-68,2	-81,4
Valeurs reçues en pension des ASF	2 106	1 284	3 326	822	-1 220	-340	64,0	-36,7	-13,9
<b>Titres autres qu'actions</b>	<b>190 557</b>	<b>187 567</b>	<b>172 162</b>	<b>2 990</b>	<b>18 395</b>	<b>27 837</b>	<b>1,6</b>	<b>10,7</b>	<b>17,1</b>
Administration centrale	121 552	118 779	105 614	2 773	15 938	23 086	2,3	15,1	23,4
Banques	29 492	30 079	30 118	-587	-625	1 189	-2,0	-2,1	4,2
Autres sociétés financières	16 750	16 451	15 447	299	1 302	2 854	1,8	8,4	20,5
Sociétés non financières publiques	9 583	9 501	9 071	82	512	675	0,9	5,6	7,6
Sociétés non financières privées	13 174	12 751	11 912	423	1 263	29	3,3	10,6	0,2
<b>Titres d'OPCVM</b>	<b>8 390</b>	<b>8 643</b>	<b>7 088</b>	<b>-253</b>	<b>1 302</b>	<b>1 279</b>	<b>-2,9</b>	<b>18,4</b>	<b>18,0</b>
OPCVM monétaires	1 262	975	809	287	453	330	29,4	55,9	35,5
OPCVM autres que monétaires	7 041	7 615	6 279	-574	762	862	-7,5	12,1	14,0
<b>Actions</b>	<b>1 924</b>	<b>1 889</b>	<b>2 243</b>	<b>35</b>	<b>-320</b>	<b>-396</b>	<b>1,9</b>	<b>-14,2</b>	<b>-17,1</b>
Banques	825	769	848	56	-23	-13	7,3	-2,7	-1,5
Autres sociétés financières	631	645	882	-15	-252	-227	-2,3	-28,5	-26,5
Sociétés non financières privées	468	475	513	-7	-45	-157	-1,4	-8,7	-25,1
<b>Autres actifs</b>	<b>285</b>	<b>266</b>	<b>167</b>	<b>19</b>	<b>118</b>	<b>89</b>	<b>-</b>	<b>70,6</b>	<b>-</b>
<b>Passif</b>	<b>220 473</b>	<b>216 968</b>	<b>203 263</b>	<b>3 504</b>	<b>17 210</b>	<b>29 004</b>	<b>1,6</b>	<b>8,5</b>	<b>15,1</b>
<b>Parts et Actions émises par les OPCVM</b>	<b>210 457</b>	<b>207 756</b>	<b>193 407</b>	<b>2 702</b>	<b>17 050</b>	<b>25 981</b>	<b>1,3</b>	<b>8,8</b>	<b>14,1</b>
Autres institutions de dépôts	41 998	41 459	48 153	539	-6 155	-3 343	1,3	-12,8	-7,4
Autres sociétés financières	46 474	45 877	48 807	597	-2 333	2 121	1,3	-4,8	4,8
Administrations de sécurité sociale	65 102	64 266	54 977	836	10 125	14 738	1,3	18,4	29,3
Sociétés non financières privées	40 973	40 447	24 827	526	16 146	15 489	1,3	65,0	60,8
Ménages	15 702	15 500	15 873	202	-171	-2 908	1,3	-1,1	-15,6
Non résidents	209	206	771	3	-562	-117	1,3	-72,9	-
<b>Emprunts auprès des sociétés financières</b>	<b>9 802</b>	<b>8 913</b>	<b>9 526</b>	<b>889</b>	<b>276</b>	<b>3 001</b>	<b>10,0</b>	<b>2,9</b>	<b>44,1</b>
Valeurs données en pension des AID	6 097	5 591	4 345	506	1 752	3 324	9,1	40,3	-
Valeurs données en pension des ASF	3 446	3 233	4 190	213	-744	1 060	6,6	-17,8	44,4
<b>Autres passifs</b>	<b>214</b>	<b>299</b>	<b>330</b>	<b>-86</b>	<b>-117</b>	<b>22</b>	<b>-28,6</b>	<b>-35,4</b>	<b>11,3</b>

**TABLEAU 5.1.2: Compte de patrimoine des OPCVM Actions**

En MDH

	Encours			△			△%		
	oct.-15	sept.-15	déc.-14	sept.-15	déc.-14	oct.-14	sept.-15	déc.-14	oct.-14
<b>Actif</b>	<b>21 582</b>	<b>21 872</b>	<b>21 717</b>	<b>-290</b>	<b>-135</b>	<b>-1 052</b>	<b>-1,3</b>	<b>-0,6</b>	<b>-4,6</b>
<b>Dépôts auprès des banques</b>	<b>395</b>	<b>383</b>	<b>457</b>	<b>12</b>	<b>-62</b>	<b>90</b>	<b>3,1</b>	<b>-13,5</b>	<b>29,6</b>
<b>Crédits</b>	<b>356</b>	<b>376</b>	<b>377</b>	<b>-20</b>	<b>-21</b>	<b>-22</b>	<b>-5,4</b>	<b>-5,5</b>	<b>-5,9</b>
Valeurs reçues en pension des AID	155	135	150	20	5	-39	14,9	3,5	-20,0
Valeurs reçues en pension des ASF	201	241	227	-41	-26	16	-16,8	-11,4	8,8
<b>Titres autres qu'actions</b>	<b>2 519</b>	<b>2 540</b>	<b>2 181</b>	<b>-22</b>	<b>338</b>	<b>151</b>	<b>-0,9</b>	<b>15,5</b>	<b>6,4</b>
Administration centrale	1 351	1 367	842	-15	509	317	-1,1	60,5	30,6
Banques	231	241	418	-10	-188	-210	-4,1	-44,9	-47,7
Autres sociétés financières	483	480	482	3	1	-29	0,5	0,1	-5,6
Sociétés non financières publiques	85	85	104	0	-20	-23	0,0	-19,1	-21,6
Sociétés non financières privées	343	342	303	1	39	70	0,3	12,9	25,8
<b>Titres d'OPCVM</b>	<b>1 282</b>	<b>1 322</b>	<b>1 231</b>	<b>-39</b>	<b>51</b>	<b>-42</b>	<b>-3,0</b>	<b>4,2</b>	<b>-3,2</b>
OPCVM monétaires	281	207	178	73	102	37	35,3	57,4	15,4
OPCVM autres que monétaires	1 001	1 114	1 053	-113	-51	-80	-10,1	-4,9	-7,4
<b>Actions</b>	<b>17 010</b>	<b>17 165</b>	<b>17 400</b>	<b>-154</b>	<b>-390</b>	<b>-1 176</b>	<b>-0,9</b>	<b>-2,2</b>	<b>-6,5</b>
Banques	5 718	5 818	5 698	-100	20	-173	-1,7	0,4	-2,9
Autres sociétés financières	1 605	1 607	1 539	-2	65	88	-0,2	4,2	5,8
Sociétés non financières publiques	42	44	35	-2	7	4	-3,9	19,5	9,6
Sociétés non financières privées	9 598	9 647	10 128	-49	-529	-1 142	-0,5	-5,2	-10,6
<b>Autres actifs</b>	<b>20</b>	<b>86</b>	<b>71</b>	<b>-67</b>	<b>-52</b>	<b>-53</b>	<b>-77,0</b>	<b>-72,2</b>	<b>-72,7</b>
<b>Passif</b>	<b>21 582</b>	<b>21 872</b>	<b>21 717</b>	<b>-290</b>	<b>-135</b>	<b>-1 052</b>	<b>-1,3</b>	<b>-0,6</b>	<b>-4,6</b>
<b>Parts et Actions émises par les OPCVM</b>	<b>21 317</b>	<b>21 567</b>	<b>21 093</b>	<b>-250</b>	<b>223</b>	<b>-900</b>	<b>-1,2</b>	<b>1,1</b>	<b>-4,1</b>
Autres institutions de dépôts	482	487	407	-6	75	-3	-1,2	18,3	-0,5
Autres sociétés financières	13 007	13 160	12 927	-153	81	-2 456	-1,2	0,6	-15,9
Administrations de sécurité sociale	4 147	4 195	3 836	-49	311	1 033	-1,2	8,1	33,2
Sociétés non financières privées	556	563	451	-7	105	159	-1,2	23,2	40,2
Ménages	3 120	3 157	3 467	-37	-347	460	-1,2	-10,0	17,3
Non résidents	5	5	6	0	-1	-94	-1,2	-20,6	-95,3
<b>Emprunts auprès des sociétés financières</b>	<b>213</b>	<b>211</b>	<b>503</b>	<b>2</b>	<b>-290</b>	<b>-22</b>	<b>0,9</b>	<b>-57,7</b>	<b>-9,4</b>
Valeurs données en pension des AID	12	62	326	-50	-314	-76	-80,5	-96,3	-86,3
Valeurs données en pension des ASF	189	139	150	49	38	42	35,4	25,4	29,0
<b>Autres passifs</b>	<b>53</b>	<b>95</b>	<b>121</b>	<b>-42</b>	<b>-68</b>	<b>-130</b>	<b>-44,0</b>	<b>-56,0</b>	<b>-71,1</b>

**TABLEAU 5.1.3 : Compte de patrimoine des OPCVM diversifiés**

En MDH

	Encours			△			△%		
	oct.-15	sept.-15	déc.-14	sept.-15	déc.-14	oct.-14	sept.-15	déc.-14	oct.-14
<b>Actif</b>	<b>13 945</b>	<b>13 910</b>	<b>11 953</b>	<b>35</b>	<b>1 992</b>	<b>1 757</b>	<b>0,3</b>	<b>16,7</b>	<b>14,4</b>
<b>Dépôts auprès des banques</b>	<b>706</b>	<b>723</b>	<b>609</b>	<b>-17</b>	<b>96</b>	<b>145</b>	<b>-2,4</b>	<b>15,8</b>	<b>25,8</b>
<b>Crédits</b>	<b>91</b>	<b>68</b>	<b>289</b>	<b>23</b>	<b>-198</b>	<b>-364</b>	<b>34,4</b>	<b>-68,6</b>	<b>-80,0</b>
Valeurs reçues en pension des AID	0	8	109	-8	-109	-47	-	-100,0	-100,0
Valeurs reçues en pension des ASF	91	60	181	31	-90	-317	52,7	-49,7	-77,7
<b>Titres autres qu'actions</b>	<b>9 720</b>	<b>9 641</b>	<b>7 640</b>	<b>79</b>	<b>2 080</b>	<b>2 038</b>	<b>0,8</b>	<b>27,2</b>	<b>26,5</b>
Administration centrale	5 557	5 397	4 217	160	1 340	1 323	3,0	31,8	31,2
Banques	1 341	1 409	1 315	-68	26	-2	-4,8	2,0	-0,2
Autres sociétés financières	1 033	1 052	760	-19	274	302	-1,8	36,0	41,2
Sociétés non financières publiques	639	663	504	-23	136	68	-3,5	26,9	11,9
Sociétés non financières privées	1 149	1 119	843	30	306	348	2,7	36,3	43,4
<b>Titres d'OPCVM</b>	<b>292</b>	<b>294</b>	<b>234</b>	<b>-2</b>	<b>57</b>	<b>64</b>	<b>-0,7</b>	<b>24,5</b>	<b>28,2</b>
OPCVM monétaires	82	77	94	6	-12	-29	7,4	-12,5	-26,2
OPCVM autres que monétaires	209	217	140	-8	69	93	-3,6	48,9	79,9
<b>Actions</b>	<b>3 126</b>	<b>3 159</b>	<b>3 161</b>	<b>-34</b>	<b>-36</b>	<b>-115</b>	<b>-1,1</b>	<b>-1,1</b>	<b>-3,5</b>
Banques	974	999	1 012	-25	-38	-111	-2,5	-3,8	-10,2
Autres sociétés financières	368	360	406	8	-38	-30	2,2	-9,5	-7,6
Sociétés non financières privées	1 778	1 793	1 743	-16	35	22	-0,9	2,0	1,3
<b>Autres actifs</b>	<b>11</b>	<b>25</b>	<b>19</b>	<b>-14</b>	<b>-8</b>	<b>-11</b>	<b>-</b>	<b>-43,0</b>	<b>-49,9</b>
<b>Passif</b>	<b>13 945</b>	<b>13 910</b>	<b>11 953</b>	<b>35</b>	<b>1 992</b>	<b>1 757</b>	<b>0,3</b>	<b>16,7</b>	<b>14,4</b>
<b>Parts et Actions émises par les OPCVM</b>	<b>13 355</b>	<b>13 313</b>	<b>11 311</b>	<b>42</b>	<b>2 044</b>	<b>1 640</b>	<b>0,3</b>	<b>18,1</b>	<b>14,0</b>
Autres institutions de dépôts	2 446	2 438	2 018	8	427	222	0,3	21,2	10,0
Autres sociétés financières	5 692	5 674	4 473	18	1 219	-656	0,3	27,2	-10,3
Administrations de sécurité sociale	2 336	2 329	2 302	7	34	843	0,3	1,5	56,5
Sociétés non financières privées	526	525	483	2	44	176	0,3	9,0	50,1
Ménages	2 335	2 328	2 018	7	317	1 164	0,3	15,7	99,3
Non résidents	19	19	16	0	3	-108	0,3	18,9	-84,9
<b>Emprunts auprès des sociétés financières</b>	<b>542</b>	<b>549</b>	<b>591</b>	<b>-7</b>	<b>-48</b>	<b>132</b>	<b>-1,3</b>	<b>-8,2</b>	<b>32,1</b>
Valeurs données en pension des AID	229	416	103	-186	126	90	-44,9	121,8	64,5
Valeurs données en pension des ASF	313	128	467	185	-154	64	145,0	-32,9	25,7
<b>Autres passifs</b>	<b>48</b>	<b>48</b>	<b>52</b>	<b>0</b>	<b>-4</b>	<b>-15</b>	<b>-0,2</b>	<b>-7,3</b>	<b>-23,5</b>

**TABLEAU 5.2 : Compte de patrimoine des entreprises d'assurances et de réassurance**

En MDH

	Encours			△			△%		
	sept.-15	juin-15*	déc.-14*	juin-15	déc.-14	sept.-14	juin-15	déc.-14	sept.-14
<b>Actif</b>	<b>199 736</b>	<b>196 611</b>	<b>187 464</b>	<b>3 125</b>	<b>12 273</b>	<b>13 775</b>	<b>1,6</b>	<b>6,5</b>	<b>7,4</b>
<b>Titres d'OPCVM</b>	<b>52 338</b>	<b>51 408</b>	<b>49 057</b>	<b>930</b>	<b>3 281</b>	<b>3 220</b>	<b>1,8</b>	<b>6,7</b>	<b>6,6</b>
OPCVM monétaires	2 621	2 877	2 462	-257	158	447	-8,9	6,4	20,6
OPCVM autres que monétaires	49 717	48 531	46 594	1 186	3 123	2 773	2,4	6,7	5,9
<b>Actions et autres titres de participation</b>	<b>54 681</b>	<b>54 587</b>	<b>51 917</b>	<b>93</b>	<b>2 764</b>	<b>4 894</b>	<b>0,2</b>	<b>5,3</b>	<b>9,8</b>
Banques	28 433	27 982	26 726	452	1 708	2 265	1,6	6,4	8,7
Sociétés non financières privées	22 434	22 821	21 543	-387	891	1 597	-1,7	4,1	7,7
Autres Sociétés Financières	2 364	2 355	2 259	10	106	147	0,4	4,7	6,6
<b>Titres autres qu'actions</b>	<b>36 362</b>	<b>34 503</b>	<b>35 296</b>	<b>1 859</b>	<b>1 066</b>	<b>1 706</b>	<b>5,4</b>	<b>3,0</b>	<b>4,9</b>
Administration Centrale	19 205	18 181	18 692	1 023	513	3 863	5,6	2,7	25,2
Banques	4 852	4 561	4 684	291	168	-874	6,4	3,6	-15,3
Sociétés non financières	11 019	10 504	10 668	515	351	-1 022	4,9	3,3	-8,5
Sociétés non financières privées	6 349	5 972	6 128	377	221	-768	6,3	3,6	-10,8
Sociétés non financières publiques	4 670	4 532	4 540	138	130	-255	3,0	2,9	-5,2
Autres Sociétés Financières	1 287	1 257	1 252	30	35	-260	2,4	2,8	-16,8
<b>Part des réassureurs dans les provisions techniques</b>	<b>13 732</b>	<b>13 244</b>	<b>12 941</b>	<b>488</b>	<b>791</b>	<b>872</b>	<b>3,7</b>	<b>6,1</b>	<b>6,8</b>
Autres Sociétés Financières	9 462	9 053	8 881	409	582	7 240	4,5	6,6	325,7
<b>Dépôts</b>	<b>5 051</b>	<b>5 162</b>	<b>4 807</b>	<b>-111</b>	<b>244</b>	<b>189</b>	<b>-2,2</b>	<b>5,1</b>	<b>3,9</b>
Banques	3 844	4 004	3 535	-161	308	224	-4,0	8,7	6,2
Autres Sociétés Financières <sup>1</sup>	1 181	1 129	1 249	52	-68	-18	4,6	-5,4	-1,5
<b>Avances et comptes de règlement</b>	<b>24 139</b>	<b>24 428</b>	<b>21 376</b>	<b>-289</b>	<b>2 763</b>	<b>1 539</b>	<b>-1,2</b>	<b>12,9</b>	<b>6,8</b>
Autres Sociétés Financières <sup>2</sup>	11 665	12 123	10 028	-458	1 638	633	-3,8	16,3	5,7
Sociétés non financières Privées <sup>3</sup>	4 264	4 397	3 705	-132	560	263	-3,0	15,1	6,6
Ménages <sup>3</sup>	4 939	4 850	4 565	88	373	347	1,8	8,2	7,5
Administration Centrale <sup>4</sup>	1 873	1 595	1 981	278	-108	177	17,4	-5,4	10,4
<b>Actifs immobilisés</b>	<b>7 562</b>	<b>7 201</b>	<b>7 193</b>	<b>362</b>	<b>369</b>	<b>302</b>	<b>5,0</b>	<b>5,1</b>	<b>4,2</b>
<b>Autres actifs</b>	<b>5 872</b>	<b>6 078</b>	<b>4 877</b>	<b>-206</b>	<b>995</b>	<b>1 051</b>	<b>-3,4</b>	<b>20,4</b>	<b>21,8</b>
<b>Passif</b>	<b>199 736</b>	<b>196 611</b>	<b>187 464</b>	<b>3 125</b>	<b>12 273</b>	<b>13 775</b>	<b>1,6</b>	<b>6,5</b>	<b>7,4</b>
<b>Provisions techniques d'assurances et de réassurance</b>	<b>138 551</b>	<b>135 559</b>	<b>129 697</b>	<b>2 993</b>	<b>8 854</b>	<b>9 208</b>	<b>2,2</b>	<b>6,8</b>	<b>7,1</b>
Assurance vie	62 998	61 377	59 120	1 622	3 878	5 101	2,6	6,6	8,8
Assurance non-vie	63 969	62 215	59 549	1 755	4 420	4 006	2,8	7,4	6,7
Ménages	56 694	55 182	52 746	1 512	3 948	3 535	2,7	7,5	6,7
Sociétés non financières	6 792	6 582	6 332	209	459	436	3,2	7,3	6,9
Sociétés non financières privées	3 396	3 291	3 166	105	230	218	3,2	7,3	6,9
Sociétés non financières publiques	3 396	3 291	3 166	105	230	218	3,2	7,3	6,9
Acceptation de réassurance	11 584	11 967	11 028	-383	556	101	-3,2	5,0	0,9
Autres Sociétés financières	10 553	10 931	9 976	-379	577	110	-3,5	5,8	1,0
Non résidents	1 031	1 036	1 052	-5	-20	-9	-0,5	-1,9	-0,9
<b>Avances et autres comptes de règlement</b>	<b>19 613</b>	<b>20 285</b>	<b>18 976</b>	<b>-672</b>	<b>637</b>	<b>1 316</b>	<b>-3,3</b>	<b>3,4</b>	<b>7,2</b>
Autres sociétés financières <sup>5</sup>	16 318	17 087	13 840	-769	2 478	1 028	-4,5	17,9	6,7
Administration Centrale <sup>6</sup>	2 292	2 180	2 216	112	75	215	5,1	3,4	10,4
<b>Actions et autres titres de participation</b>	<b>35 536</b>	<b>33 715</b>	<b>34 113</b>	<b>1 821</b>	<b>1 423</b>	<b>2 120</b>	<b>5,4</b>	<b>4,2</b>	<b>6,3</b>
Réserves Générales et Spéciales	15 779	13 014	16 827	2 766	-1 047	1 028	21,3	-6,2	7,0
Contributions des Propriétaires	10 350	9 944	9 843	405	507	507	4,1	5,1	5,2
<b>Autres passifs</b>	<b>6 036</b>	<b>7 053</b>	<b>4 677</b>	<b>-1 017</b>	<b>1 359</b>	<b>1 133</b>	<b>-14,4</b>	<b>29,0</b>	<b>23,1</b>

(1) Dépôts auprès des cédantes

(2) Créances sur les cessionnaires, intermédiaires, cédants et coassureurs

(3) Composé principalement des primes à recevoir, impayées ou pré douteuses et des quittances retournées

(4) Sommes dues par l'Etat au titre notamment des acomptes sur impôts sur les résultats et de la TVA récupérables

(5) Engagement envers les cessionnaires, intermédiaires, cédants et coassureurs

(6) Sommes dues à l'Etat, ainsi qu'au fonds de solidarité des assurances

(\*) Chiffres révisés

**TABLEAU 5.3 : Compte de patrimoine des sociétés de financement**

En MDH

	Encours			△			△%		
	sept.-15 *	juin-15*	déc.-14	juin-15	déc.-14	sept.-14	juin-15	déc.-14	sept.-14
	<b>Actif</b>	<b>108 240</b>	<b>107 140</b>	<b>106 794</b>	<b>1 100</b>	<b>1 446</b>	<b>2 464</b>	<b>1,0</b>	<b>1,4</b>
<b>Créances sur les institutions de dépôts</b>	<b>3 124</b>	<b>1 777</b>	<b>1 337</b>	<b>1 347</b>	<b>1 787</b>	<b>1 706</b>	<b>75,8</b>	<b>133,7</b>	<b>120,3</b>
<b>Crédits</b>	<b>98 639</b>	<b>99 169</b>	<b>99 315</b>	<b>-530</b>	<b>-676</b>	<b>774</b>	<b>-0,5</b>	<b>-0,7</b>	<b>0,8</b>
Sociétés non financières privées	49 750	50 392	50 490	-643	-740	236	-1,3	-1,5	0,5
Ménages	45 543	45 630	45 688	-87	-145	-36	-0,2	-0,3	-0,1
<b>Titres</b>	<b>1 048</b>	<b>1 047</b>	<b>775</b>	<b>1</b>	<b>273</b>	<b>-132</b>	<b>0,1</b>	<b>35,2</b>	<b>-11,2</b>
<b>Créances sur les non résidents</b>	<b>84</b>	<b>56</b>	<b>150</b>	<b>28</b>	<b>-66</b>	<b>-24</b>	<b>49,0</b>	<b>-44,2</b>	<b>-22,3</b>
<b>Actif immobilisé</b>	<b>1 335</b>	<b>1 350</b>	<b>1 376</b>	<b>-15</b>	<b>-40</b>	<b>-37</b>	<b>-1,1</b>	<b>-2,9</b>	<b>-2,7</b>
<b>Autres actifs</b>	<b>4 009</b>	<b>3 741</b>	<b>3 841</b>	<b>268</b>	<b>167</b>	<b>176</b>	<b>7,2</b>	<b>4,4</b>	<b>4,6</b>
<b>Passif</b>	<b>108 240</b>	<b>107 140</b>	<b>106 794</b>	<b>1 100</b>	<b>1 446</b>	<b>2 464</b>	<b>1,0</b>	<b>1,4</b>	<b>2,3</b>
<b>Emprunts auprès des institutions de dépôts</b>	<b>53 436</b>	<b>53 444</b>	<b>53 911</b>	<b>-8</b>	<b>-475</b>	<b>185</b>	<b>0,0</b>	<b>-0,9</b>	<b>0,3</b>
Emprunts de trésorerie et financiers	53 436	53 444	53 911	-8	-475	185	0,0	-0,9	0,3
<b>Dépôts</b>	<b>7 825</b>	<b>7 349</b>	<b>7 540</b>	<b>477</b>	<b>286</b>	<b>836</b>	<b>6,5</b>	<b>3,8</b>	<b>12,0</b>
Dépôts de garantie	5 904	5 630	5 697	274	208	563	4,9	3,6	10,5
<b>Titres autres qu'actions</b>	<b>17 006</b>	<b>17 227</b>	<b>16 762</b>	<b>-220</b>	<b>244</b>	<b>1 406</b>	<b>-1,3</b>	<b>1,5</b>	<b>9,0</b>
Bons de sociétés de financement	14 221	13 695	13 379	526	841	1 768	3,8	6,3	14,2
<b>Engagements envers l'Administration Centrale</b>	<b>2 229</b>	<b>2 018</b>	<b>2 006</b>	<b>211</b>	<b>223</b>	<b>292</b>	<b>10,4</b>	<b>11,1</b>	<b>15,1</b>
<b>Actions et autres titres de participation</b>	<b>11 295</b>	<b>10 974</b>	<b>11 009</b>	<b>321</b>	<b>287</b>	<b>505</b>	<b>2,9</b>	<b>2,6</b>	<b>4,7</b>
Contributions des propriétaires	4 796	4 796	4 467	0	329	379	0,0	7,4	8,6
Réserves générales et spéciales	3 413	3 413	3 271	0	143	170	0,0	4,4	5,2
<b>Autres passifs</b>	<b>16 058</b>	<b>15 842</b>	<b>15 226</b>	<b>215</b>	<b>832</b>	<b>-752</b>	<b>1,4</b>	<b>5,5</b>	<b>-4,5</b>

(\*) Chiffres révisés

**TABLEAU 5.4 : Compte de patrimoine des banques off-shores**

En MDH

	Encours			△			△%		
	sept.-15	juin-15	déc.-14	juin-15	déc.-14	sept.-14	juin-15	déc.-14	sept.-14
	<b>Actif</b>	<b>37 945</b>	<b>40 066</b>	<b>41 413</b>	<b>-2 121</b>	<b>-3 467</b>	<b>-1 165</b>	<b>-5,3</b>	<b>-8,4</b>
<b>Créances sur les non résidents</b>	<b>9 873</b>	<b>9 926</b>	<b>9 128</b>	<b>-54</b>	<b>745</b>	<b>2 612</b>	<b>-0,5</b>	<b>8,2</b>	<b>36,0</b>
Crédits en devises	7 081	7 690	6 334	-608	748	2 061	-7,9	11,8	41,0
Dépôts en devises	1 250	655	1 172	595	78	532	90,7	6,7	74,0
<b>Créances sur les institutions de dépôts</b>	<b>14 971</b>	<b>15 878</b>	<b>16 576</b>	<b>-907</b>	<b>-1 605</b>	<b>-1 165</b>	<b>-5,7</b>	<b>-9,7</b>	<b>-7,2</b>
Crédits en devises aux banques	14 953	15 829	16 568	-876	-1 615	-1 130	-5,5	-9,8	-7,0
<b>Crédits</b>	<b>9 409</b>	<b>10 507</b>	<b>13 381</b>	<b>-1 098</b>	<b>-3 973</b>	<b>-3 655</b>	<b>-10,5</b>	<b>-29,7</b>	<b>-28,0</b>
Crédits en devises aux sociétés non financières privées	8 968	10 480	12 441	-1 512	-3 473	-3 223	-14,4	-27,9	-26,4
<b>Titres</b>	<b>3 482</b>	<b>3 576</b>	<b>2 007</b>	<b>-94</b>	<b>1 475</b>	<b>1 110</b>	<b>-2,6</b>	<b>73,5</b>	<b>46,8</b>
Bons de Trésor	998	986	1 193	12	-194	74	1,3	-16,3	8,0
<b>Actif immobilisé</b>	<b>25</b>	<b>24</b>	<b>22</b>	<b>2</b>	<b>4</b>	<b>3</b>	<b>7,2</b>	<b>17,3</b>	<b>14,2</b>
<b>Autres actifs</b>	<b>186</b>	<b>155</b>	<b>299</b>	<b>31</b>	<b>-113</b>	<b>-70</b>	<b>19,8</b>	<b>-37,9</b>	<b>-27,2</b>
<b>Passif</b>	<b>37 945</b>	<b>40 066</b>	<b>41 413</b>	<b>-2 121</b>	<b>-3 467</b>	<b>-1 165</b>	<b>-5,3</b>	<b>-8,4</b>	<b>-3,0</b>
<b>Engagements envers les non résidents</b>	<b>12 281</b>	<b>15 451</b>	<b>19 482</b>	<b>-3 170</b>	<b>-7 201</b>	<b>-6 525</b>	<b>-20,5</b>	<b>-37,0</b>	<b>-34,7</b>
Emprunts en devises	10 314	13 610	16 913	-3 296	-6 598	-6 427	-24,2	-39,0	-38,4
Dépôts en devises	1 964	1 838	2 569	127	-605	-100	6,9	-23,5	-4,8
<b>Engagements envers les institutions de dépôts</b>	<b>19 796</b>	<b>21 158</b>	<b>17 398</b>	<b>-1 362</b>	<b>2 398</b>	<b>2 578</b>	<b>-6,4</b>	<b>13,8</b>	<b>15,0</b>
Emprunts en devises auprès des banques	19 796	21 158	17 398	-1 362	2 398	2 578	-6,4	13,8	15,0
<b>Dépôts en devises des résidents</b>	<b>3 560</b>	<b>2 233</b>	<b>3 161</b>	<b>1 327</b>	<b>399</b>	<b>1 649</b>	<b>59,5</b>	<b>12,6</b>	<b>86,2</b>
<b>Actions et autres titres de participation</b>	<b>1 103</b>	<b>1 009</b>	<b>922</b>	<b>94</b>	<b>180</b>	<b>269</b>	<b>9,3</b>	<b>19,5</b>	<b>32,3</b>
Contributions des propriétaires	127	127	119	0	8	10	0,1	6,8	8,3
Réserves générales et spéciales	196	196	168	0	28	30	-0,1	16,5	17,8
<b>Autres passifs</b>	<b>1 205</b>	<b>216</b>	<b>449</b>	<b>989</b>	<b>757</b>	<b>864</b>	<b>-</b>	<b>-</b>	<b>-</b>

**TABLEAU 5.5 : Compte de patrimoine de la Caisse de Dépôt et de Gestion**

En MDH

	Encours			△			△%		
	sept.-15	juin-15	déc.-14	juin-15	déc.-14	Total	juin-15	déc.-14	Total
	<b>Actif</b>	<b>111 604</b>	<b>108 058</b>	<b>105 841</b>	<b>3 546</b>	<b>5 763</b>	<b>10 517</b>	<b>3,3</b>	<b>5,4</b>
<b>Titres</b>	<b>75 802</b>	<b>68 420</b>	<b>73 572</b>	<b>7 382</b>	<b>2 230</b>	<b>4 235</b>	<b>10,8</b>	<b>3,0</b>	<b>5,9</b>
<b>Titres de créance</b>	<b>36 569</b>	<b>36 175</b>	<b>36 658</b>	<b>394</b>	<b>-89</b>	<b>282</b>	<b>1,1</b>	<b>-0,2</b>	<b>0,8</b>
Administration centrale	29 969	29 549	29 601	420	369	302	1,4	1,2	1,0
Autres Institutions de Dépôts	3 608	3 604	3 829	4	-221	318	0,1	-5,8	9,7
Sociétés non financières Privées	1 610	1 630	1 632	-20	-23	3	-1,2	-1,4	0,2
<b>Actions et autres titres de participation</b>	<b>39 233</b>	<b>32 245</b>	<b>36 914</b>	<b>6 988</b>	<b>2 320</b>	<b>3 953</b>	<b>21,7</b>	<b>6,3</b>	<b>11,2</b>
Autres institutions de dépôts	6 236	6 268	6 204	-32	31	36	-0,5	0,5	0,6
Autres sociétés financières	25 912	18 847	24 109	7 065	1 803	3 447	37,5	7,5	15,3
Sociétés non financières Privées	6 844	6 890	6 384	-45	461	419	-0,7	7,2	6,5
<b>Crédits</b>	<b>24 776</b>	<b>29 118</b>	<b>22 131</b>	<b>-4 342</b>	<b>2 645</b>	<b>5 619</b>	<b>-14,9</b>	<b>12,0</b>	<b>29,3</b>
Autres institutions de dépôts	5 480	12 969	6 921	-7 488	-1 440	1 039	-57,7	-20,8	23,4
Autres sociétés financières	12 386	9 617	9 441	2 769	2 946	3 227	28,8	31,2	35,2
Sociétés non financières privées	6 658	6 329	4 996	329	1 661	1 879	5,2	33,3	39,3
<b>Actifs immobilisés</b>	<b>8 377</b>	<b>8 295</b>	<b>8 288</b>	<b>82</b>	<b>89</b>	<b>118</b>	<b>1,0</b>	<b>1,1</b>	<b>1,4</b>
<b>Autres actifs</b>	<b>2 649</b>	<b>2 225</b>	<b>1 851</b>	<b>424</b>	<b>798</b>	<b>545</b>	<b>19,1</b>	<b>43,1</b>	<b>25,9</b>
<b>Passif</b>	<b>111 604</b>	<b>108 058</b>	<b>105 841</b>	<b>3 546</b>	<b>5 763</b>	<b>10 517</b>	<b>3,3</b>	<b>5,4</b>	<b>10,4</b>
<b>Dépôts<sup>(1)</sup></b>	<b>95 889</b>	<b>92 761</b>	<b>90 888</b>	<b>3 128</b>	<b>5 001</b>	<b>9 746</b>	<b>3,4</b>	<b>5,5</b>	<b>11,3</b>
Autres Institutions de Dépôts <sup>(2)</sup>	23 546	23 393	22 199	153	1 347	2 064	0,7	6,1	9,6
Administration Centrale <sup>(3)</sup>	2 333	2 379	2 547	-47	-214	-239	-2,0	-8,4	-9,3
Administration de sécurité sociale	39 185	37 016	36 484	2 169	2 701	4 628	5,9	7,4	13,4
Administrations locales <sup>(4)</sup>	8 115	8 209	7 783	-94	332	574	-1,1	4,3	7,6
Ménages <sup>(5)</sup>	21 814	21 172	20 935	642	879	2 863	3,0	4,2	15,1
<b>Actions et autres titres de participation</b>	<b>13 164</b>	<b>13 472</b>	<b>12 705</b>	<b>-308</b>	<b>459</b>	<b>-168</b>	<b>-2,3</b>	<b>3,6</b>	<b>-1,3</b>
Réserves générales	12 294	12 294	12 294	0	0	0	0,0	0,0	0,0
<b>Autres passifs</b>	<b>2 551</b>	<b>1 825</b>	<b>2 248</b>	<b>727</b>	<b>303</b>	<b>939</b>	<b>39,8</b>	<b>13,5</b>	<b>58,2</b>

(1) Composés principalement des dépôts réglementés

(2) Il s'agit essentiellement des dépôts d'Al Barid Bank

(3) Composés des Fonds de Garantie des Accidents de Travail et des Fonds de garantie des accidents de la circulation

(4) Composés des Fonds des Secrétaires – Greffiers des Tribunaux Régionaux

(5) Composés principalement des Fonds de Tiers des Notaires et des barreaux ainsi que des dépôts au titre des consignations



**TABLEAU 5.6 : Compte de patrimoine des Associations de microcrédit**

En MDH

	Encours			△			△%		
	sept.-15	juin-15	déc.-14	juin-15	déc.-14	sept.-14	juin-15	déc.-14	sept.-14
	<b>Actif</b>	<b>7 178</b>	<b>6 996</b>	<b>6 651</b>	<b>182</b>	<b>527</b>	<b>667</b>	<b>2,6</b>	<b>7,9</b>
<b>Numéraire et dépôts</b>	<b>875</b>	<b>788</b>	<b>839</b>	<b>87</b>	<b>36</b>	<b>241</b>	<b>11,0</b>	<b>4,3</b>	<b>38,0</b>
<b>Crédits</b>	<b>5 956</b>	<b>5 841</b>	<b>5 454</b>	<b>115</b>	<b>502</b>	<b>460</b>	<b>2,0</b>	<b>9,2</b>	<b>8,4</b>
Crédits pour la micro-entreprise	5 234	5 193	4 906	41	329	402	0,8	6,7	8,3
<b>Actif immobilisé</b>	<b>189</b>	<b>199</b>	<b>213</b>	<b>-10</b>	<b>-24</b>	<b>-27</b>	<b>-5,0</b>	<b>-11,2</b>	<b>-12,5</b>
<b>Passif</b>	<b>7 178</b>	<b>6 996</b>	<b>6 651</b>	<b>182</b>	<b>527</b>	<b>667</b>	<b>2,6</b>	<b>7,9</b>	<b>10,2</b>
<b>Emprunts auprès des non résidents</b>	<b>989</b>	<b>836</b>	<b>742</b>	<b>153</b>	<b>247</b>	<b>446</b>	<b>18,3</b>	<b>33,3</b>	<b>82,1</b>
<b>Emprunts auprès des résidents</b>	<b>2 935</b>	<b>2 997</b>	<b>3 051</b>	<b>-62</b>	<b>-116</b>	<b>-115</b>	<b>-2,1</b>	<b>-3,8</b>	<b>-3,8</b>
Emprunts auprès des banques	2 261	2 268	2 328	-7	-67	-178	-0,3	-2,9	-7,3
Emprunts de trésorerie	285	224	401	61	-116	-229	27,4	-28,9	-44,5
Emprunts financiers	1 968	2 045	1 927	-76	41	43	-3,7	2,1	2,2
<b>Actions et autres titres de participation</b>	<b>2 299</b>	<b>2 234</b>	<b>2 070</b>	<b>65</b>	<b>229</b>	<b>219</b>	<b>2,9</b>	<b>11,1</b>	<b>10,6</b>
Contributions des propriétaires	744	750	741	-7	3	-156	-0,9	0,4	-17,3
<b>Autres passifs</b>	<b>955</b>	<b>929</b>	<b>788</b>	<b>26</b>	<b>167</b>	<b>117</b>	<b>2,8</b>	<b>21,2</b>	<b>13,9</b>

**TABLEAU 5.7 : Position des autres sociétés financières vis-à-vis de l'Administration Centrale**

En MDH

	Encours			△			△%		
	sept.-15 *	juin-15*	déc.-14	juin-15	déc.-14	sept.-14	juin-15	déc.-14	sept.-14
<b>Créances des ASF sur l'Administration Centrale</b>	<b>180 625</b>	<b>171 076</b>	<b>165 928</b>	<b>9 549</b>	<b>14 697</b>	<b>30 769</b>	<b>5,6</b>	<b>8,9</b>	<b>20,5</b>
<b>Titres émis par l'AC et détenus par les autres sociétés financières</b>	<b>175 953</b>	<b>166 866</b>	<b>160 627</b>	<b>9 087</b>	<b>15 326</b>	<b>30 846</b>	<b>5,4</b>	<b>9,5</b>	<b>21,3</b>
Caisse de Dépôts et de Gestion	29 969	29 549	29 601	420	369	302	1,4	1,2	1,0
OPCVM autres que monétaires	125 632	118 001	110 992	7 631	14 640	26 606	6,5	13,2	26,9
OPCVM obligations	118 779	111 413	105 614	7 366	13 165	25 166	6,6	12,5	26,9
OPCVM diversifié	5 397	5 201	4 217	196	1 180	1 355	3,8	28,0	33,5
Entreprises d'assurances et de réassurance	19 205	18 181	18 692	1 023	513	3 863	5,6	2,7	25,2
<b>Autres créances<sup>1</sup></b>	<b>4 672</b>	<b>4 210</b>	<b>5 301</b>	<b>462</b>	<b>-629</b>	<b>-77</b>	<b>11,0</b>	<b>-11,9</b>	<b>-1,6</b>
Entreprises d'assurances et de réassurance	1 873	1 595	1 981	278	-108	177	17	-5	10
Caisse de Dépôts et de Gestion	863	733	1 411	130	-548	-470	18	-39	-35
Sociétés de financement	1 872	1 826	1 857	46	15	227	3	1	14
Banques off-shores	63	55	52	8	11	1	15	22	2
<b>Engagements des ASF envers l'Administration Centrale</b>	<b>6 904</b>	<b>6 629</b>	<b>7 406</b>	<b>275</b>	<b>-502</b>	<b>169</b>	<b>4,1</b>	<b>-6,8</b>	<b>2,5</b>
Dépôt auprès de Caisse de Dépôts et de Gestion	2 333	2 379	2 547	-47	-214	-239	-2,0	-8,4	-9,3
Autres engagements <sup>2</sup>	4 572	4 250	4 859	321	-288	409	7,6	-5,9	9,8
Entreprises d'assurances et de réassurance	2 292	2 180	2 216	112	75	215	5,1	3,4	10,4
Sociétés de financement	2 229	2 016	2 006	213	223	292	10,6	11,1	15,1
Caisse de Dépôts et de Gestion	34	38	609	-4	-575	-92	-10,5	-94,4	-72,9

(1) Sommes dues par l'Etat au titre notamment des acomptes sur impôts sur les résultats et de la TVA récupérables

(2) Sommes dues à l'Etat, ainsi qu'au fonds de solidarité des assurances

(\*) Chiffres révisés

**Graphique 5.7.1 : EVOLUTION DES CREANCES DES ASF SUR L'ADMINISTRATION CENTRALE**

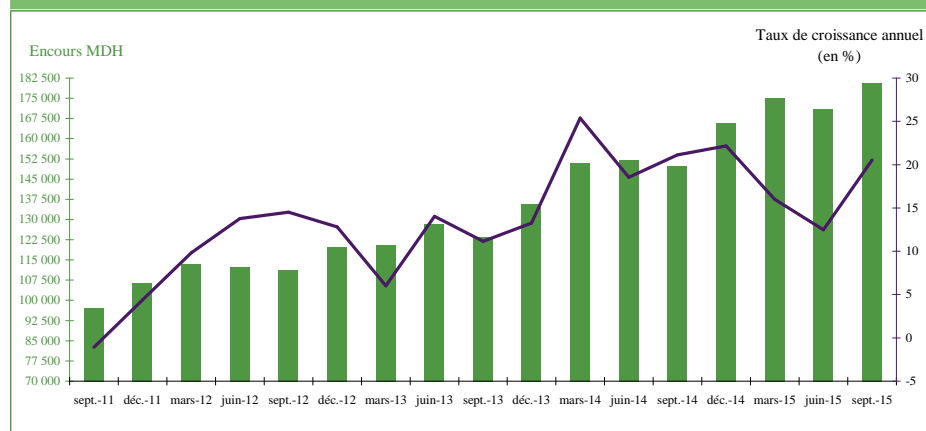

**Graphique 5.7.2 : EVOLUTION ANNUELLE DES BONS DU TRESOR DETENUS PAR LA CDG ET LES OPCVM AUTRES QUE MONÉTAIRES**

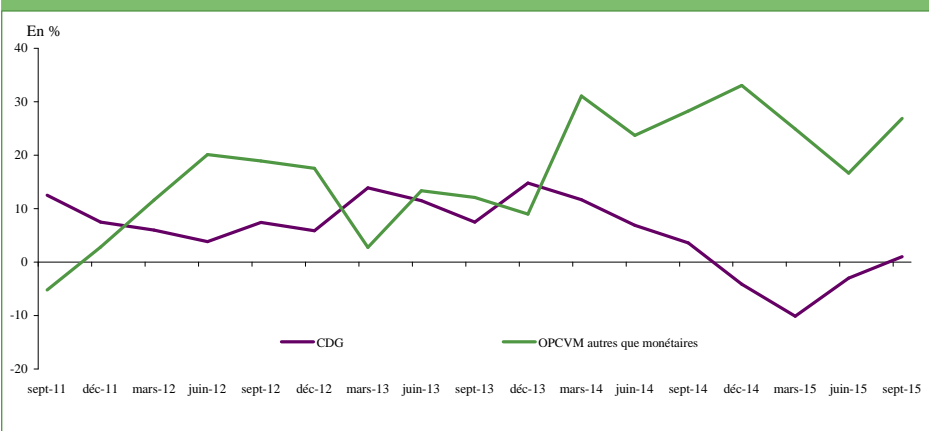

**TABLEAU 5.8 : Créances des autres sociétés financières sur les agents non financiers ventilées par catégorie de créancier<sup>1</sup>**

	Encours			△			△%		
	sept.-15 *	juin-15 *	déc.-14	juin-15	déc.-14	sept.-14	juin-15	déc.-14	sept.-14
<b>Créances sur les agents non financiers</b>	<b>208 545</b>	<b>210 919</b>	<b>206 528</b>	<b>-2 374</b>	<b>2 017</b>	<b>738</b>	<b>-1,1</b>	<b>1,0</b>	<b>0,4</b>
<b>Crédits accordés par les autres sociétés financières</b>	<b>116 949</b>	<b>118 806</b>	<b>119 147</b>	<b>-1 857</b>	<b>-2 198</b>	<b>-690</b>	<b>-1,6</b>	<b>-1,8</b>	<b>-0,6</b>
<b>Sociétés de financement</b>	<b>95 293</b>	<b>96 080</b>	<b>96 177</b>	<b>-788</b>	<b>-885</b>	<b>200</b>	<b>-0,8</b>	<b>-0,9</b>	<b>0,2</b>
Sociétés de crédit à la consommation	43 282	43 516	43 724	-234	-442	-370	-0,5	-1,0	-0,8
Sociétés de crédit bail	44 151	44 385	44 484	-234	-333	1 002	-0,5	-0,7	2,3
Sociétés d'affacturage	5 331	5 742	5 761	-411	-430	-833	-7,2	-7,5	-13,5
Autres sociétés de financement	2 529	2 438	2 208	91	321	402	3,7	14,5	18,9
<b>Banques off-shores</b>	<b>8 968</b>	<b>10 480</b>	<b>12 441</b>	<b>-1 512</b>	<b>-3 473</b>	<b>-3 223</b>	<b>-14,4</b>	<b>-27,9</b>	<b>-26,4</b>
<b>Caisse de Dépôts et de Gestion</b>	<b>6 733</b>	<b>6 404</b>	<b>5 075</b>	<b>329</b>	<b>1 658</b>	<b>1 873</b>	<b>5,1</b>	<b>32,7</b>	<b>38,5</b>
<b>Associations de microcrédit</b>	<b>5 956</b>	<b>5 841</b>	<b>5 454</b>	<b>115</b>	<b>502</b>	<b>460</b>	<b>2,0</b>	<b>9,2</b>	<b>8,4</b>
<b>Titres émis par les sociétés non financières et détenus par les autres sociétés financières</b>	<b>81 539</b>	<b>81 990</b>	<b>78 369</b>	<b>-451</b>	<b>3 170</b>	<b>768</b>	<b>-0,6</b>	<b>4,0</b>	<b>1,0</b>
<b>OPCVM autres que monétaires</b>	<b>36 457</b>	<b>36 878</b>	<b>35 199</b>	<b>-420</b>	<b>1 259</b>	<b>-52</b>	<b>-1,1</b>	<b>3,6</b>	<b>-0,1</b>
OPCVM obligations	22 727	22 495	21 495	232	1 232	47	1,0	5,7	0,2
OPCVM actions	10 118	10 821	10 571	-704	-453	-611	-6,5	-4,3	-5,7
OPCVM diversifiés	3 578	3 526	3 090	52	488	522	1,5	15,8	17,1
OPCVM contractuels	35	35	43	-1	-8	-10	-1,5	-18,4	-21,4
<b>Entreprises d'assurances et de réassurance</b>	<b>34 803</b>	<b>34 656</b>	<b>33 502</b>	<b>147</b>	<b>1 301</b>	<b>1 456</b>	<b>0,4</b>	<b>3,9</b>	<b>4,4</b>
<b>Caisse de Dépôts et de Gestion</b>	<b>9 533</b>	<b>9 597</b>	<b>9 027</b>	<b>-64</b>	<b>506</b>	<b>484</b>	<b>-0,7</b>	<b>5,6</b>	<b>5,4</b>
<b>Autres créances</b>	<b>10 057</b>	<b>10 124</b>	<b>9 012</b>	<b>-67</b>	<b>1 045</b>	<b>661</b>	<b>-0,7</b>	<b>11,6</b>	<b>7,0</b>
Comptes de règlement des Entreprises d'assurances <sup>2</sup>	10 041	10 111	8 998	-70	1 043	661	-0,7	11,6	7,0

(1) Hors créances des autres sociétés financières sur l'Administration Centrale

(2) Composé principalement des primes à recevoir, impayées ou pré douteuses et des quittances retournées

(\*) Chiffres révisés

**TABLEAU 5.9 : Créances des autres sociétés financières sur les agents non financiers  
par objet économique<sup>1</sup>**

En MDH

	Encours			△			△%		
	sept.-15 *	juin-15 *	déc.-14	juin-15	déc.-14	sept.-14	juin-15	déc.-14	sept.-14
<b>Créances sur les agents non financiers</b>	<b>208 545</b>	<b>210 919</b>	<b>206 528</b>	<b>-2 374</b>	<b>2 017</b>	<b>738</b>	<b>-1,1</b>	<b>1,0</b>	<b>0,4</b>
<b>Crédits accordés par les autres sociétés financières</b>	<b>116 949</b>	<b>118 806</b>	<b>119 147</b>	<b>-1 857</b>	<b>-2 198</b>	<b>-690</b>	<b>-1,6</b>	<b>-1,8</b>	<b>-0,6</b>
<b>Sociétés de financement</b>	<b>95 293</b>	<b>96 080</b>	<b>96 177</b>	<b>-788</b>	<b>-885</b>	<b>200</b>	<b>-0,8</b>	<b>-0,9</b>	<b>0,2</b>
Crédits à la consommation	26 595	26 391	26 551	203	44	-270	0,8	0,2	-1,0
Crédit bail	50 824	50 603	50 789	220	34	1 720	0,4	0,1	3,5
Crédits d'affacturage	5 549	6 019	5 977	-469	-428	-762	-7,8	-7,2	-12,1
Autres créances	3 197	3 286	3 038	-89	159	272	-2,7	5,2	9,3
Créances en souffrance	9 129	9 781	9 822	-652	-693	-759	-6,7	-7,1	-7,7
<b>Banques off-shores</b>	<b>8 968</b>	<b>10 480</b>	<b>12 441</b>	<b>-1 512</b>	<b>-3 473</b>	<b>-3 223</b>	<b>-14,4</b>	<b>-27,9</b>	<b>-26,4</b>
Crédits de trésorerie	5 858	7 209	8 667	-1 351	-2 809	-2 043	-18,7	-32,4	-25,9
Crédits à l'équipement	2 878	2 900	3 364	-21	-486	-998	-0,7	-14,4	-25,7
Autres créances	198	338	348	-140	-150	-158	-41,4	-43,1	-44,4
<b>Caisse de Dépôts et de Gestion</b>	<b>6 733</b>	<b>6 404</b>	<b>5 075</b>	<b>329</b>	<b>1 658</b>	<b>1 873</b>	<b>5,1</b>	<b>32,7</b>	<b>38,5</b>
Crédits de trésorerie	3 128	2 855	2 573	274	555	734	-281	21,6	30,7
Crédits à l'équipement	3 528	3 473	2 422	55	1 106	1 145	-1 051	45,7	48,0
<b>Associations de microcrédit</b>	<b>5 956</b>	<b>5 841</b>	<b>5 454</b>	<b>115</b>	<b>502</b>	<b>460</b>	<b>2,0</b>	<b>9,2</b>	<b>8,4</b>
Crédits pour la micro-entreprise	5 234	5 193	4 906	41	329	402	-287	6,7	8,3
<b>Titres émis par les sociétés non financières et détenus par les autres sociétés financières</b>	<b>81 539</b>	<b>81 990</b>	<b>78 369</b>	<b>-451</b>	<b>3 170</b>	<b>768</b>	<b>-0,6</b>	<b>4,0</b>	<b>1,0</b>
<b>OPCVM autres que monétaires</b>	<b>36 457</b>	<b>36 878</b>	<b>35 199</b>	<b>-420</b>	<b>1 259</b>	<b>-52</b>	<b>-1,1</b>	<b>3,6</b>	<b>-0,1</b>
Titres autres qu'actions	24 480	24 057	22 762	423	1 718	652	1,8	7,5	2,7
Actions	11 977	12 821	12 436	-843	-459	-704	-6,6	-3,7	-5,6
<b>Entreprises d'assurances et de réassurance</b>	<b>34 803</b>	<b>34 656</b>	<b>33 502</b>	<b>147</b>	<b>1 301</b>	<b>1 456</b>	<b>0,4</b>	<b>3,9</b>	<b>4,4</b>
Titres autres qu'actions	11 019	10 504	10 668	515	351	-1 022	4,9	3,3	-8,5
Actions	23 784	24 152	22 834	-367	950	2 479	-1,5	4,2	11,6
<b>Caisse de Dépôts et de Gestion</b>	<b>9 533</b>	<b>9 597</b>	<b>9 027</b>	<b>-64</b>	<b>506</b>	<b>484</b>	<b>-0,7</b>	<b>5,6</b>	<b>5,4</b>
Titres autres qu'actions	2 683	2 701	2 637	-19	45	66	-0,7	1,7	2,5
Actions	6 850	6 896	6 390	-45	461	419	-0,7	7,2	6,5
<b>Autres créances</b>	<b>10 057</b>	<b>10 124</b>	<b>9 012</b>	<b>-67</b>	<b>1 045</b>	<b>661</b>	<b>-1 111</b>	<b>11,6</b>	<b>7,0</b>
Comptes de règlement des Entreprises d'assurances <sup>2</sup>	10 041	10 111	8 998	-70	1 043	661	-0,7	11,6	7,0

(1) Hors créances des autres sociétés financières sur l'Administration Centrale

(2) Composé principalement des primes à recevoir, impayées ou pré douteuses et des quittances retournées

(\*) Chiffres révisés

**Graphique 5.9.1 : EVOLUTION DES CREDITS ACCORDES PAR LES AUTRES SOCIETES FINANCIERES AUX AGENTS NON FINANCIERS**

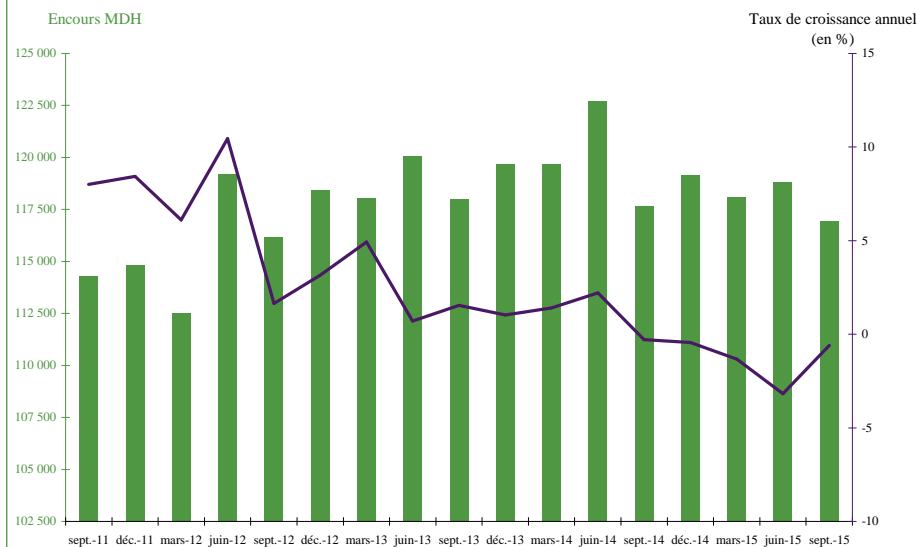

**Graphique 5.9.2 : EVOLUTION ANNUELLE DES CREDITS ACCORDES PAR LES SOCIETES DE FINANCEMENT AUX AGENTS NON FINANCIERS**

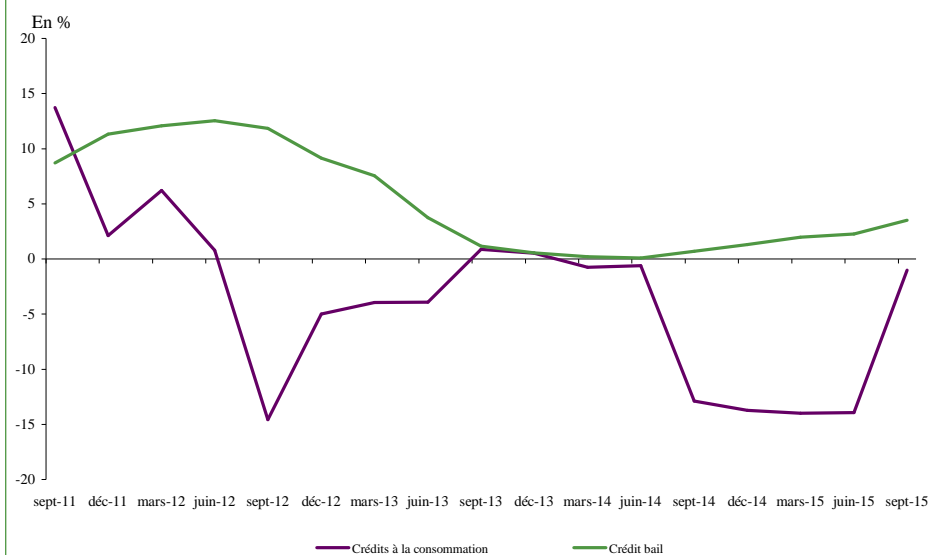

**Graphique 5.9.3 : EVOLUTION ANNUELLE DES CREDITS ACCORDES PAR LES BANQUES OFF-SHORE AUX AGENTS NON FINANCIERS**

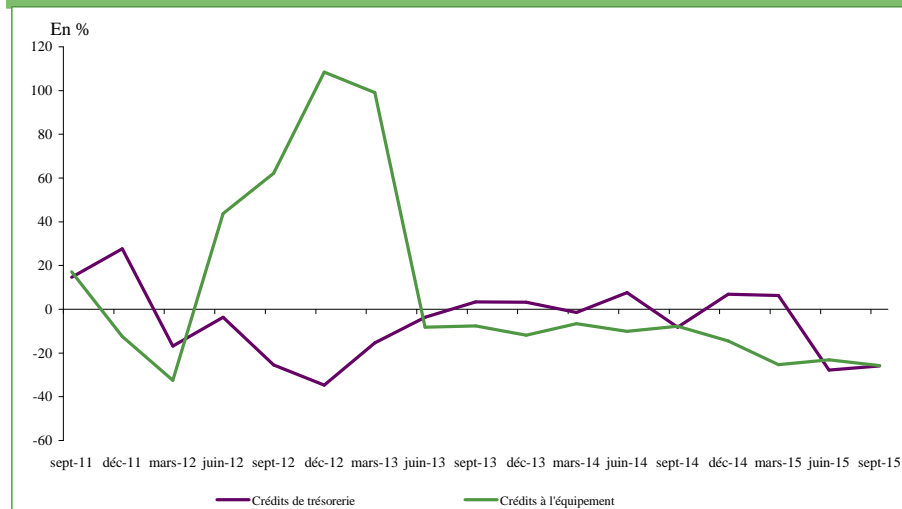

**Graphique 5.9.4 : EVOLUTION DES TITRES EMIS PAR LES SOCIETES NON FINANCIERES ET DETENUS PAR LES OPCVM AUTRES QUE MONETAIRES**



TABLEAU 5.10 : Position des autres sociétés financières vis-à-vis des sociétés non financières

En MDH

	Encours			△			△%		
	sept.-15 *	juin-15 *	déc.-14	juin-15	déc.-14	sept.-14	juin-15	déc.-14	sept.-14
<b>Créances des ASF sur les sociétés non financières privées</b>	<b>133 784</b>	<b>136 846</b>	<b>133 444</b>	<b>-3 062</b>	<b>340</b>	<b>-1 363</b>	<b>-2,2</b>	<b>0,3</b>	<b>-1,0</b>
<b>Crédits</b>	<b>65 375</b>	<b>67 255</b>	<b>67 926</b>	<b>-1 880</b>	<b>-2 552</b>	<b>-1 108</b>	<b>-2,8</b>	<b>-3,8</b>	<b>-1,7</b>
<b>Sociétés de financement</b>	<b>49 750</b>	<b>50 447</b>	<b>50 490</b>	<b>-697</b>	<b>-740</b>	<b>236</b>	<b>-1,4</b>	<b>-1,5</b>	<b>0,5</b>
Crédits d'affacturage	5 549	6 019	5 977	-469	-428	-762	-7,8	-7,2	-12,1
Crédit bail	40 510	40 564	40 651	-55	-142	1 264	-0,1	-0,3	3,2
<b>Banques off-shores</b>	<b>8 968</b>	<b>10 480</b>	<b>12 441</b>	<b>-1 512</b>	<b>-3 473</b>	<b>-3 223</b>	<b>-14,4</b>	<b>-27,9</b>	<b>-26,4</b>
Crédits de trésorerie	5 858	7 209	8 667	-1 351	-2 809	-2 043	-18,7	-32,4	-25,9
Crédits à l'équipement	2 878	2 900	3 364	-21	-486	-998	-0,7	-14,4	-25,7
<b>Caisse de Dépôts et de Gestion</b>	<b>6 658</b>	<b>6 329</b>	<b>4 996</b>	<b>329</b>	<b>1 661</b>	<b>1 879</b>	<b>5,2</b>	<b>33,3</b>	<b>39,3</b>
Crédits de trésorerie	3 128	2 854	2 573	274	555	734	9,6	21,6	30,7
Crédits d'équipement	3 528	3 473	2 422	55	1 106	1 145	1,6	45,7	48,0
<b>Titres détenus par les autres sociétés financières</b>	<b>64 145</b>	<b>65 194</b>	<b>61 813</b>	<b>-1 049</b>	<b>2 332</b>	<b>-517</b>	<b>-1,6</b>	<b>3,8</b>	<b>-0,8</b>
<b>Titres autres qu'actions</b>	<b>22 190</b>	<b>21 852</b>	<b>20 844</b>	<b>339</b>	<b>1 347</b>	<b>-694</b>	<b>1,5</b>	<b>6,5</b>	<b>-3,0</b>
OPCVM autres que monétaires	14 232	14 250	13 083	-18	1 148	70	-0,1	8,8	0,5
OPCVM obligations	12 751	12 819	11 912	-68	840	-305	-0,5	7,0	-2,3
Entreprises d'assurances et de réassurance	6 349	5 972	6 128	377	221	-768	6,3	3,6	-10,8
Caisse de Dépôts et de Gestion	1 610	1 630	1 632	-20	-23	3	-1,2	-1,4	0,2
<b>Actions</b>	<b>41 954</b>	<b>43 342</b>	<b>40 969</b>	<b>-1 388</b>	<b>985</b>	<b>177</b>	<b>-3,2</b>	<b>2,4</b>	<b>0,4</b>
Entreprises d'assurances et de réassurance	22 434	22 821	21 543	-387	891	1 597	-1,7	4,1	7,7
OPCVM autres que monétaires	11 931	12 773	12 401	-842	-471	-718	-6,6	-3,8	-5,7
OPCVM actions	9 647	10 341	10 128	-694	-480	-662	-6,7	-4,7	-6,4
OPCVM diversifiés	1 793	1 846	1 743	-53	50	94	-2,9	2,9	5,6
Caisse de Dépôts et de Gestion	6 844	6 890	6 384	-45	461	419	-0,7	7,2	6,5
<b>Autres créances</b>	<b>4 264</b>	<b>4 397</b>	<b>3 705</b>	<b>-132</b>	<b>560</b>	<b>263</b>	<b>-3,0</b>	<b>15,1</b>	<b>6,6</b>
Comptes de règlement des Entreprises d'assurances <sup>1</sup>	4 264	4 397	3 705	-132	560	263	-3,0	15,1	6,6
<b>Créances des ASF sur les sociétés non financières publiques</b>	<b>18 232</b>	<b>17 659</b>	<b>17 284</b>	<b>572</b>	<b>948</b>	<b>1 337</b>	<b>3,2</b>	<b>5,5</b>	<b>7,9</b>
<b>Titres autres qu'actions</b>	<b>15 991</b>	<b>15 411</b>	<b>15 224</b>	<b>580</b>	<b>767</b>	<b>390</b>	<b>3,8</b>	<b>5,0</b>	<b>2,5</b>
OPCVM autres que monétaires	10 249	9 807	9 679	441	570	582	4,5	5,9	6,0
OPCVM obligations	9 501	9 106	9 071	395	431	499	4,3	4,7	5,5
Entreprises d'assurances et de réassurance	4 670	4 532	4 540	138	130	-255	3,0	2,9	-5,2
<b>Engagements des ASF envers les sociétés non financières privées</b>	<b>51 422</b>	<b>49 752</b>	<b>34 815</b>	<b>1 670</b>	<b>16 607</b>	<b>18 965</b>	<b>3,4</b>	<b>47,7</b>	<b>58,4</b>
<b>Titres émis par les OPCVM autres que monétaires</b>	<b>42 109</b>	<b>42 214</b>	<b>26 199</b>	<b>-105</b>	<b>15 909</b>	<b>16 769</b>	<b>-0,2</b>	<b>60,7</b>	<b>66,2</b>
OPCVM obligations	40 447	40 557	24 827	-110	15 620	16 045	-0,3	62,9	65,8
<b>Provisions techniques d'assurances</b>	<b>3 396</b>	<b>3 291</b>	<b>3 166</b>	<b>105</b>	<b>230</b>	<b>218</b>	<b>3,2</b>	<b>7,3</b>	<b>6,9</b>
<b>Dépôts</b>	<b>5 918</b>	<b>4 247</b>	<b>5 450</b>	<b>1 670</b>	<b>468</b>	<b>1 978</b>	<b>39,3</b>	<b>8,6</b>	<b>50,2</b>
Comptes d'affacturages auprès des sociétés de financement	1 396	1 169	1 208	227	189	328	19,4	15,6	30,7
Dépôts de garantie des sociétés de financement	392	432	364	-40	27	75	-9,2	7,5	23,6
Dépôts en devises auprès des banques off-shore	3 560	2 230	3 124	1 329	436	1 648	59,6	14,0	86,2
<b>Engagements des ASF envers les sociétés non financières publiques</b>	<b>3 966</b>	<b>3 882</b>	<b>3 664</b>	<b>84</b>	<b>302</b>	<b>259</b>	<b>2,2</b>	<b>8,3</b>	<b>7,0</b>
<b>Provisions techniques d'assurances</b>	<b>3 396</b>	<b>3 291</b>	<b>3 166</b>	<b>105</b>	<b>230</b>	<b>218</b>	<b>3,2</b>	<b>7,3</b>	<b>6,9</b>

(1) Composé principalement des primes à recevoir, impayées ou pré douteuses et des quittances retournées

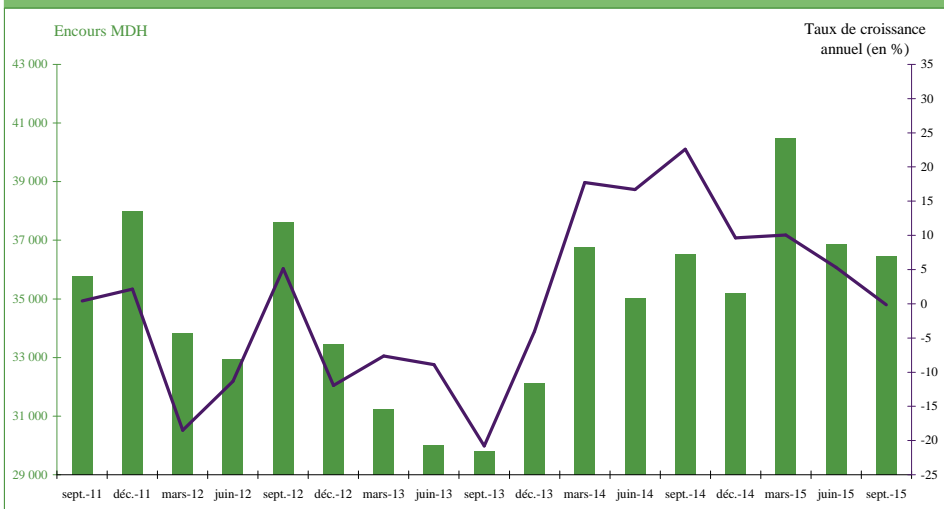
(\*) Chiffres révisés

**Graphique 5.10.1 : EVOLUTION DES CREANCES DES AUTRES SOCIETES FINANCIERES SUR LES SOCIETES NON FINANCIERES PRIVEES**

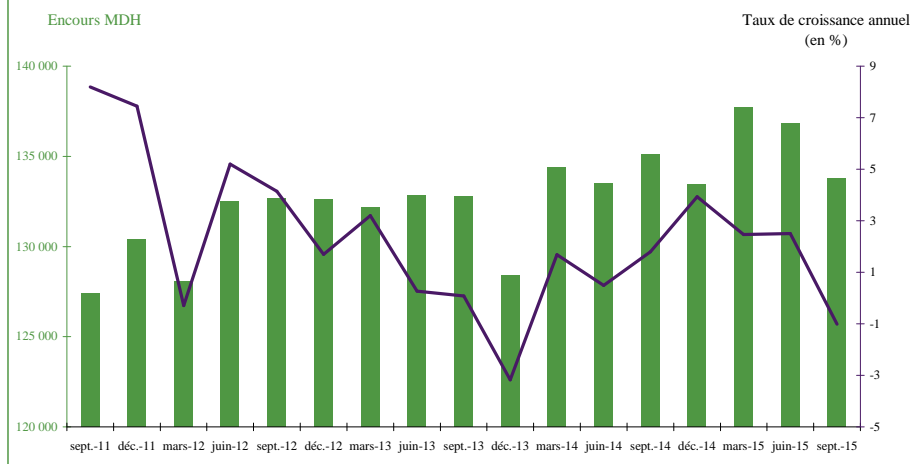

**Graphique 5.10.2: EVOLUTION DES CREDITS ACCORDES AUX SOCIETES NON FINANCIERES PRIVEES PAR LES AUTRES SOCIETES FINANCIERES**<sup>1</sup>

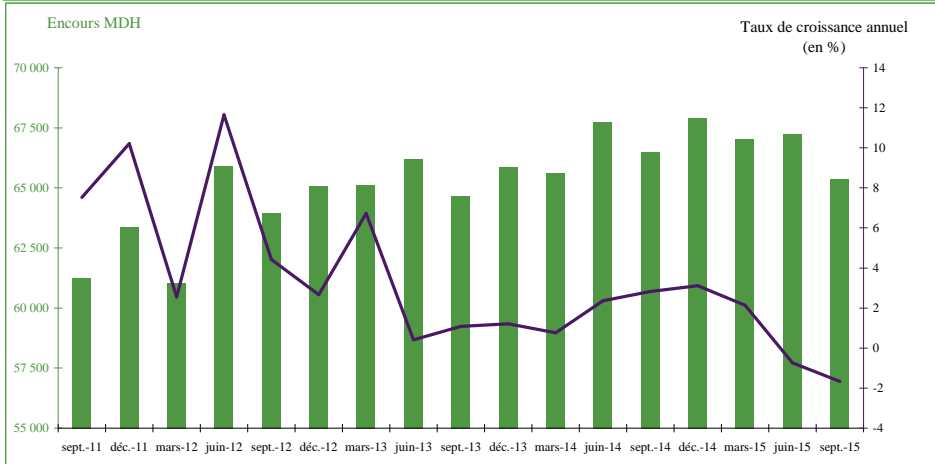

**Graphique 5.10.3: EVOLUTION DES TITRES EMIS PAR LES SOCIETES NON FINANCIERES PRIVEES ET DETENUS PAR LES AUTRES SOCIETES FINANCIERES**<sup>2</sup>

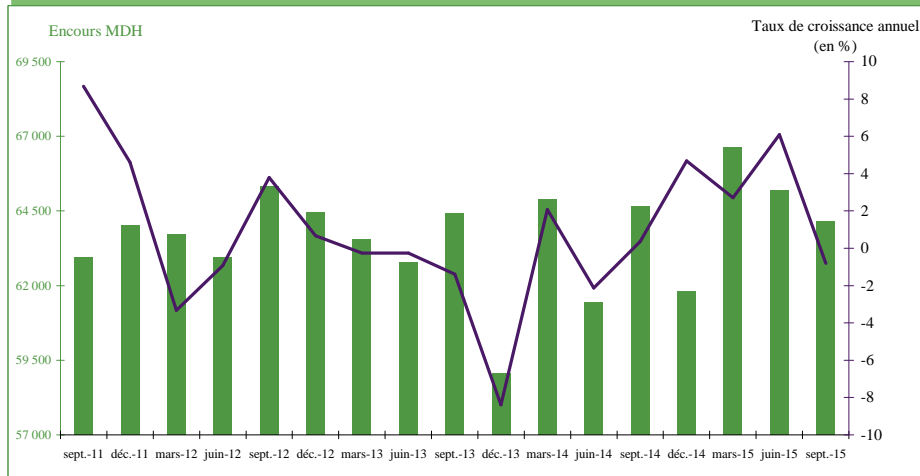

**Graphique 5.10.4: EVOLUTION DES TITRES EMIS PAR LES OPCVM AUTRES QUE MONETAIRES ET DETENUS PAR LES SOCIETES NON FINANCIERES PRIVEES**

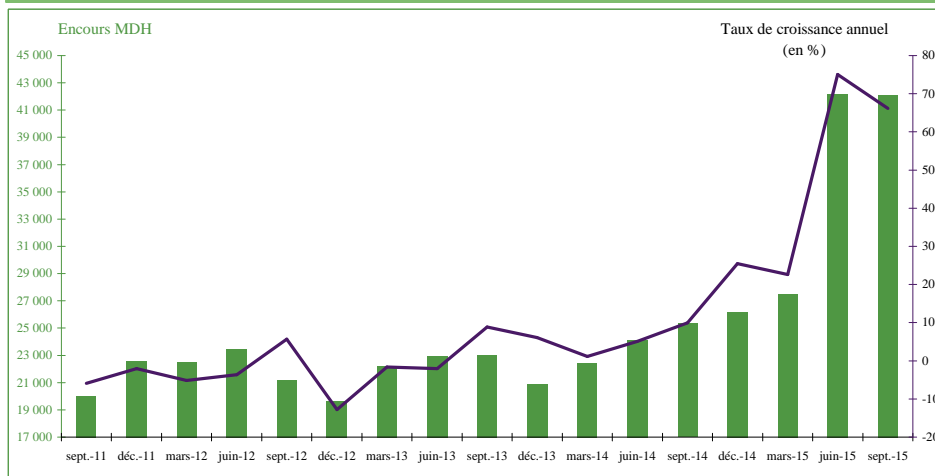

(1) Les banques off-shores, les sociétés de financement et la CDG

(2) Notamment les OPCVM autres que monétaires, les entreprises d'assurances et de réassurance et la CDG

**TABLEAU 5.11 : Position des autres sociétés financières vis-à-vis des ménages**

En MDH

	Encours			△			△%		
	sept.-15 *	juin-15 *	déc.-14	juin-15	déc.-14	sept.-14	juin-15	déc.-14	sept.-14
<b>Créances des ASF sur les ménages</b>	<b>56 529</b>	<b>56 414</b>	<b>55 801</b>	<b>115</b>	<b>729</b>	<b>764</b>	<b>0,2</b>	<b>1,3</b>	<b>1,4</b>
<b>Crédits accordés par les sociétés de financement</b>	<b>45 543</b>	<b>45 634</b>	<b>45 688</b>	<b>-90</b>	<b>-145</b>	<b>-36</b>	<b>-0,2</b>	<b>-0,3</b>	<b>-0,1</b>
Crédits à la consommation	26 595	26 391	26 551	203	44	-270	0,8	0,2	-1,0
Crédit bail	10 314	10 039	10 138	275	176	456	2,7	1,7	4,6
<b>Crédits accordés par les AMC</b>	<b>5 956</b>	<b>5 841</b>	<b>5 454</b>	<b>115</b>	<b>502</b>	<b>460</b>	<b>2,0</b>	<b>9,2</b>	<b>8,4</b>
Crédits pour la micro-entreprise	5 234	5 193	4 906	41	329	402	0,8	6,7	8,3
Crédits à l'habitat	343	347	331	-4	12	20	-1,2	3,8	6,2
<b>Avances et comptes de règlement des entreprises d'assurances <sup>1</sup></b>	<b>4 939</b>	<b>4 850</b>	<b>4 565</b>	<b>88</b>	<b>373</b>	<b>347</b>	<b>1,8</b>	<b>8,2</b>	<b>7,5</b>
<b>Autres créances</b>	<b>16</b>	<b>13</b>	<b>14</b>	<b>3</b>	<b>2</b>	<b>0</b>	<b>25,8</b>	<b>13,5</b>	<b>-1,1</b>
<b>Engagements des ASF envers les ménages</b>	<b>168 842</b>	<b>165 061</b>	<b>160 227</b>	<b>3 781</b>	<b>8 615</b>	<b>11 581</b>	<b>2,3</b>	<b>5,4</b>	<b>7,4</b>
<b>Provisions techniques d'assurances</b>	<b>119 693</b>	<b>116 559</b>	<b>111 866</b>	<b>3 134</b>	<b>7 827</b>	<b>8 636</b>	<b>2,7</b>	<b>7,0</b>	<b>7,8</b>
Assurance vie	62 998	61 377	59 120	1 622	3 878	5 101	2,6	6,6	8,8
Assurance non vie	56 694	55 182	52 746	1 512	3 948	3 535	2,7	7,5	6,7
<b>Titres émis par les OPCVM autres que monétaires</b>	<b>21 313</b>	<b>21 613</b>	<b>21 619</b>	<b>-300</b>	<b>-306</b>	<b>-473</b>	<b>-1,4</b>	<b>-1,4</b>	<b>-2,2</b>
OPCVM obligations	15 500	15 745	15 873	-245	-372	-2320	-1,6	-2,3	-13,0
OPCVM actions	3 157	3 264	3 467	-107	-310	593	-3,3	-8,9	23,1
OPCVM diversifiés	2 328	2 283	2 018	44	310	1191	1,9	15,3	-
OPCVM contractuels	328	320	261	8	67	64	2,4	25,5	24,2
<b>Autres engagements</b>	<b>27 836</b>	<b>26 889</b>	<b>26 742</b>	<b>947</b>	<b>1094</b>	<b>3418</b>	<b>3,5</b>	<b>4,1</b>	<b>14,0</b>
Dépôts de garantie auprès des sociétés de financement	5 513	5 199	5 332	314	180	488	6,0	3,4	9,7
Dépôts réglementés auprès de Caisse de Dépôts et de Gestion <sup>2</sup>	20 429	19 706	19 470	723	959	3084	3,7	4,9	17,8

(1) Composé principalement des primes à recevoir, impayées ou pré douteuses et des quittances retournées

(2) Composés principalement des Fonds de Tiers des Notaires et des barreaux ainsi que des dépôts au titre des consignations

(\*) Chiffres révisés

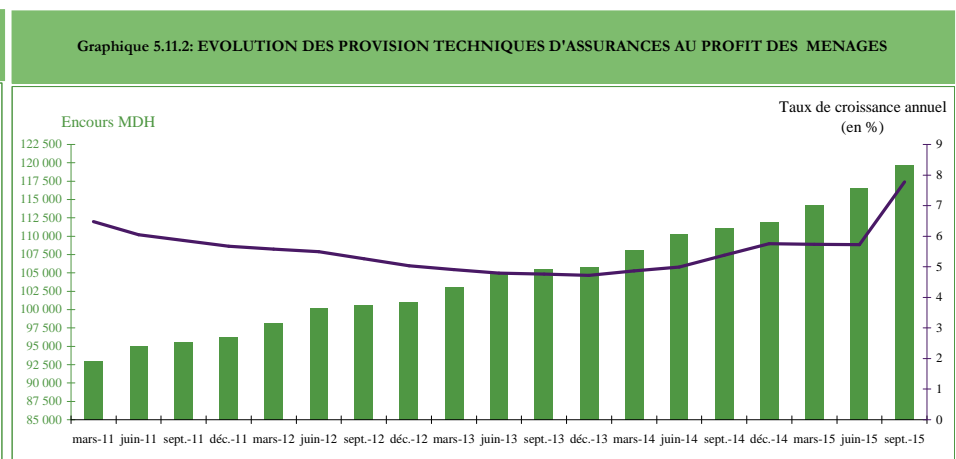
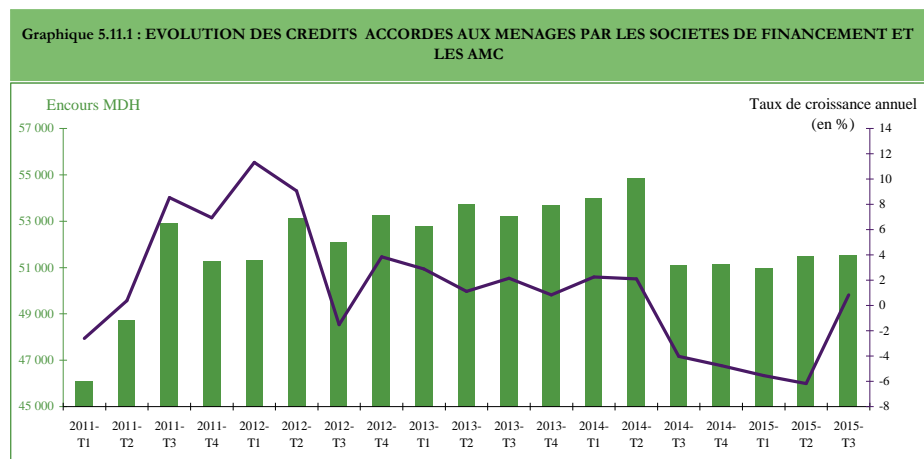



Dépôt légal 2010 PE 0059

BANK AL-MAGHRIB

Direction des Etudes et des Relations Internationales  
277, Avenue Mohammed V - B.P. 445 - Rabat

Tél. : (212) 5 37 57 41 04/05

Fax : (212) 5 37 57 41 11

E mail : [deri@bkam.ma](mailto:deri@bkam.ma)

[www.bkam.ma](http://www.bkam.ma)

بنك المغرب  
بنك المغرب

