



◆ STATISTIQUES MONÉTAIRES ◆

Mai 2015





◆ STATISTIQUES MONETAIRES ◆

Mai 2015

La méthodologie d'élaboration des statistiques monétaires, ainsi que des séries statistiques mises à jour sont disponibles sur le site de la Banque à l'adresse [www.bkam.ma](http://www.bkam.ma)

بنك المغرب

## LISTE DES ABRÉVIATIONS ET SIGLES UTILISÉS

<b>AC</b>	: Administration Centrale
<b>AID</b>	: Autres Institutions de Dépôts
<b>AMC</b>	: Associations de microcrédit
<b>ASF</b>	: Autres Sociétés Financières
<b>ASR</b>	: Autres Secteurs Résidents
<b>BAM</b>	: Bank Al-Maghrib
<b>D.T.S</b>	: Droits de Tirage Spéciaux
<b>FHADES</b>	: Fonds Hassan II pour le Développement Economique et Social
<b>FMI</b>	: Fonds Monétaire International
<b>ID</b>	: Institutions de Dépôts
<b>ISBLSM</b>	: Institutions Sans But Lucratif au Service des Ménages
<b>M</b>	: Agrégat de monnaie
<b>MSMF</b>	: Manuel des statistiques monétaires et financières
<b>MRE</b>	: Marocains Résidant à l'Etranger
<b>OPCVM</b>	: Organismes de Placement Collectif en Valeurs Mobilières
<b>PL</b>	: Agrégat de Placement liquide
<b>SDF</b>	: Sociétés de financement
<b>SNF</b>	: Sociétés Non Financières
<b>SNFPu</b>	: Sociétés Non Financières Publiques
<b>SNFPr</b>	: Sociétés Non Financières Privées

SOMMAIRE

LISTE DES TABLEAUX

<b>I. Principaux indicateurs .....</b>	<b>09</b>
Tableau 1.1 : Principaux indicateurs mensuels .....	10
Tableau 1.2 : Principaux indicateurs trimestriels .....	11
<b>II. Situation monétaire.....</b>	<b>12</b>
Tableau 2.1 : Compte de patrimoine de Bank Al-Maghrib .....	13
Tableau 2.2 : Compte de patrimoine des Autres Institutions de Dépôts .....	14
Tableau 2.2.1 : Compte de patrimoine des banques .....	15
Tableau 2.2.2 : Compte de patrimoine des OPCVM monétaires .....	16
Tableau 2.3 : Agrégats de monnaie .....	17
Tableau 2.4 : Agrégats de placements liquides .....	19
Tableau 2.5 : Contreparties de M3 .....	21
Tableau 2.5.1 : Créances nettes des ID sur les non résidents .....	22
Tableau 2.5.2 : Créances nettes sur l'administration centrale .....	24
Tableau 2.5.3 : Créances sur l'économie .....	25
<b>III. Crédit bancaire .....</b>	<b>26</b>
Tableau 3.1 : Ventilation du crédit bancaire par objet économique .....	27
Tableau 3.2 : Ventilation du crédit bancaire par secteur institutionnel .....	28
Tableau 3.3 : Ventilation croisée du crédit bancaire par objet et par secteur institutionnel .....	29
Tableau 3.4 : Ventilation du crédit bancaire par terme et par branche d'activité .....	30
Tableau 3.4.1 : Ventilation des comptes débiteurs et crédits de trésorerie par branche d'activité .....	31
Tableau 3.4.2 : Ventilation des crédits à l'équipement par branche d'activité .....	32
Tableau 3.4.3 : Ventilation croisée du crédit bancaire par objet économique et par terme .....	33
<b>IV. Position des ID vis-à-vis des secteurs institutionnels.....</b>	<b>34</b>
Tableau 4.1 : Position des ID vis-à-vis des secteurs institutionnels .....	35
Tableau 4.2 : Position des ID vis-à-vis des autres sociétés financières .....	37
Tableau 4.3 : Position des ID vis-à-vis du secteur public hors Administration Centrale .....	39
Tableau 4.4 : Position des ID vis-à-vis des sociétés non financières privées .....	41
Tableau 4.5 : Position des ID vis-à-vis des autres secteurs résidents .....	43
Tableau 4.5.1 : Créances sur les autres secteurs résidents .....	44
Tableau 4.5.2 : Engagements envers les autres secteurs résidents .....	45

<b>V. Situation analytique des autres sociétés financières</b> .....	<b>47</b>
<b>Tableau 5.1</b> : Compte de patrimoine des OPCVM autres que monétaires .....	<b>48</b>
Tableau 5.1.1 : Compte de patrimoine des OPCVM obligations .....	49
Tableau 5.1.2 : Compte de patrimoine des OPCVM actions .....	50
Tableau 5.1.3 : Compte de patrimoine des OPCVM diversifiés .....	51
<b>Tableau 5.2</b> : Compte de patrimoine des sociétés d'assurances et de réassurance .....	<b>52</b>
<b>Tableau 5.3</b> : Compte de patrimoine des sociétés de financement .....	<b>53</b>
<b>Tableau 5.4</b> : Compte de patrimoine des banques off-shores .....	<b>54</b>
<b>Tableau 5.5</b> : Compte de patrimoine des de la Caisse de Dépôt et de Gestion .....	<b>55</b>
<b>Tableau 5.6</b> : Compte de patrimoine des associations de microcrédit .....	<b>56</b>
<b>Tableau 5.7</b> : Position des autres sociétés financières vis-à-vis de l'Administration Centrale .....	<b>57</b>
<b>Tableau 5.8</b> : Créances des autres sociétés financières sur les agents non financiers ventilées par catégorie de créancier .....	<b>58</b>
<b>Tableau 5.9</b> : Créances des autres sociétés financières sur les agents non financières par objet économique .....	<b>59</b>
<b>Tableau 5.10</b> : Position des autres sociétés financières vis-à-vis des sociétés non financières .....	<b>61</b>
<b>Tableau 5.11</b> : Position des autres sociétés financières vis-à-vis des ménages .....	<b>63</b>

## LISTE DES GRAPHIQUES

<b>II. Situation monétaire</b> .....	<b>12</b>
<b>Graphique 2.3.1</b> : Contribution des composantes de la monnaie à l'évolution de M3 .....	<b>18</b>
<b>Graphique 2.3.2</b> : Evolution annuelle des composantes de M1 .....	<b>18</b>
<b>Graphique 2.3.3</b> : Evolution annuelle de l'agrégat M2 .....	<b>18</b>
<b>Graphique 2.3.4</b> : Evolution annuelle des autres actifs monétaires .....	<b>18</b>
<b>Graphique 2.4.1</b> : Evolution annuelle des agrégats de placements liquides et des bons du Trésor .....	<b>20</b>
<b>Graphique 2.4.2</b> : Evolution de M3 et des placements liquides .....	<b>20</b>
<b>Graphique 2.4.3</b> : Evolution annuelle des placements liquides des ASF .....	<b>20</b>
<b>Graphique 2.4.4</b> : Evolution annuelle des placements liquides du secteur non financier .....	<b>20</b>
<b>Graphique 2.5.1.1</b> : Evolution des créances nettes des ID sur les non résidents .....	<b>23</b>
<b>Graphique 2.5.1.2</b> : Evolution annuelle des créances nettes des AID sur les non résidents .....	<b>23</b>
<b>Graphique 2.5.1.3</b> : Evolution des avoirs officiels de réserve .....	<b>23</b>
<b>Graphique 2.5.1.4</b> : Evolution des réserves internationales nettes .....	<b>23</b>
<b>Graphique 2.5.2.1</b> : Evolution des créances nettes des ID sur l'administration centrale .....	<b>24</b>
<b>Graphique 2.5.2.2</b> : Evolution des bons du Trésor détenus par les AID .....	<b>24</b>
<b>Graphique 2.5.3.1</b> : Evolution des créances sur l'économie .....	<b>25</b>
<b>Graphique 2.5.3.2</b> : Evolution du crédit bancaire .....	<b>25</b>

**III. Crédit bancaire ..... 26**

Graphique 3.1.1 : Evolution annuelle du crédit bancaire par objet économique ..... 27

Graphique 3.1.2 : Contribution des différentes catégories du crédit bancaire à sa croissance annuelle ..... 27

Graphique 3.2.1 : Contribution des différents secteurs institutionnels à l'évolution annuelle du  
crédit bancaire ..... 28

Graphique 3.2.2 : Evolution annuelle du crédit bancaire accordé au secteur privé ..... 28

Graphique 3.4.1.1 : Evolution des comptes débiteurs et des crédits de trésorerie par branche d'activité ..... 31

Graphique 3.4.1.2 : Contribution annuelle des différentes branches d'activité à l'évolution annuelle des  
comptes débiteurs et crédits de trésorerie ..... 31

Graphique 3.4.2.1 : Evolution des crédits à l'équipement par branche d'activité ..... 32

Graphique 3.4.2.2 : Contribution annuelle des différentes branches d'activité à l'évolution annuelle  
des crédits à l'équipement ..... 32

Graphique 3.4.3.1 : Evolution annuelle du crédit bancaire par terme ..... 33

Graphique 3.4.3.2 : Contribution des crédits par terme à l'évolution annuelle de l'encours global du  
crédit bancaire ..... 33

**IV. Position des ID vis-à-vis des secteurs institutionnels ..... 34**

Graphique 4.1.1 : Contribution des différents secteurs à l'évolution annuelle des créances sur  
l'économie ..... 36

Graphique 4.1.2 : Evolution annuelle des créances des ID sur le secteur privé ..... 36

Graphique 4.1.3 : Contribution des différents secteurs à l'évolution annuelle de M3 ..... 36

Graphique 4.1.4 : Evolution annuelle des engagements des ID envers le secteur privé ..... 36

Graphique 4.2.1 : Evolution des créances des ID sur les ASF ..... 38

Graphique 4.2.2 : Evolution des crédits des ID aux ASF ..... 38

Graphique 4.2.3 : Evolution annuelle des engagements des ID envers les ASF ..... 38

Graphique 4.2.4 : Contribution des actifs monétaires détenus par les ASF à l'évolution de M3 ..... 38

Graphique 4.3.1 : Créances des ID sur le secteur public (Hors Administration centrale) ..... 40

Graphique 4.3.2 : Evolution annuelle des créances des ID sur les SNFP ..... 40

Graphique 4.3.3 : Evolution annuelle des dépôts des SNFP ..... 40

Graphique 4.3.4 : Contribution des actifs monétaires détenus par le secteur public à l'évolution de  
M3 ..... 40

Graphique 4.4.1 : Evolution des créances des ID sur les SNFPr ..... 42

Graphique 4.4.2 : Evolution annuelle des crédits accordés aux SNFPr ..... 42

Graphique 4.4.3 : Contribution des actifs monétaires détenus par les SNFPr à l'évolution de M3 ..... 42

Graphique 4.4.4 : Evolution annuelle des principaux actifs monétaires détenus par les SNFPr ..... 42

Graphique 4.5.1 : Contribution des actifs monétaires détenus par les ménages à l'évolution annuelle  
de M3 ..... 46

Graphique 4.5.2	: Evolution annuelle des principaux actifs monétaires détenus par les particuliers et les MRE .....	46
Graphique 4.5.3	: Evolution annuelle des principaux crédits accordés aux particuliers et aux MRE .....	46
Graphique 4.5.4	: Evolution annuelle des principaux crédits accordés aux entrepreneurs individuels .....	46

## V. Situation analytique des autres sociétés financières ..... 47

Graphique 5.7.1	: Evolution des créances des ASF sur l'Administration Centrale .....	57
Graphique 5.7.2	: Evolution annuelle des bons du Trésor détenus par les OPCVM autres que monétaires et la CDG .....	57
Graphique 5.9.1	: Evolution des crédits accordés par les autres sociétés financières aux agents non financiers .....	60
Graphique 5.9.2	: Evolution annuelle des crédits accordés par les sociétés de financement aux agents non financiers .....	60
Graphique 5.9.3	: Evolution annuelle des crédits accordés par les banques off-shore aux agents non financiers .....	60
Graphique 5.9.4	: Evolution des titres émis par les sociétés non financières et détenus par les OPCVM autres que monétaires .....	60
Graphique 5.10.1	: Evolution des créances des autres sociétés financières sur les sociétés non financières privées .....	62
Graphique 5.10.2	: Evolution des crédits accordés aux sociétés non financières privées par les autres sociétés financières .....	62
Graphique 5.10.3	: Evolution des titres émis par les sociétés non financières privées et détenus par les autres sociétés financières .....	62
Graphique 5.10.4	: Evolution des titres émis par les OPCVM autres que monétaires et détenus par les sociétés non financières privées .....	62
Graphique 5.11.1	: Evolution des crédits accordés aux ménages par les sociétés de financement et les AMC .....	63
Graphique 5.11.2	: Evolution des provision techniques d'assurances au profit des ménages .....	63



## **I.Principaux indicateurs**

**TABLEAU 1.1 : PRINCIPAUX INDICATEURS MENSUELS**

En MDH

	Encours			△			△ (%)		
	Mai-015	Avr.-015	Déc.-014	Avr.-015	Déc.-014	Mai-014	Avr.-015	Déc.-014	Mai-014
M1	659 098	652 440	660 584	6 657	-1 486	33 075	+1,0	-0,2	+5,3
M2	792 275	785 446	790 616	6 829	1 659	41 877	+0,9	+0,2	+5,6
<b>M3</b>	<b>1 082 226</b>	<b>1 080 486</b>	<b>1 086 227</b>	<b>1 739</b>	<b>-4 001</b>	<b>56 437</b>	<b>+0,2</b>	<b>-0,4</b>	<b>+5,5</b>
<b>PL</b>	<b>492 466</b>	<b>497 269</b>	<b>479 430</b>	<b>-4 803</b>	<b>13 036</b>	<b>53 579</b>	<b>-1,0</b>	<b>+2,7</b>	<b>+12,2</b>
Circulation fiduciaire	181 469	179 861	179 411	1 607	2 058	9 058	+0,9	+1,1	+5,3
<b>Dépôts bancaires à caractère monétaire<sup>(1)</sup></b>	<b>765 652</b>	<b>763 985</b>	<b>768 805</b>	<b>1 668</b>	<b>-3 153</b>	<b>49 233</b>	<b>+0,2</b>	<b>-0,4</b>	<b>+6,9</b>
Dépôts à vue auprès des banques	427 036	422 452	435 016	4 584	-7 981	18 893	+1,1	-1,8	+4,6
Comptes à terme et bons de caisse auprès des banques	162 749	165 247	159 327	-2 497	3 422	8 781	-1,5	+2,1	+5,7
Titres d'OPCVM monétaires	55 073	55 797	61 529	-724	-6 456	-4 962	-1,3	-10,5	-8,3
<b>Réserves Internationales Nettes</b>	<b>193 766</b>	<b>190 950</b>	<b>180 806</b>	<b>2 816</b>	<b>12 961</b>	<b>29 547</b>	<b>+1,5</b>	<b>+7,2</b>	<b>+18,0</b>
<b>Créances nettes des ID sur l'AC</b>	<b>154 285</b>	<b>152 669</b>	<b>143 413</b>	<b>1 616</b>	<b>10 872</b>	<b>6 350</b>	<b>+1,1</b>	<b>+7,6</b>	<b>+4,3</b>
<b>Créances sur l'économie</b>	<b>867 715</b>	<b>868 241</b>	<b>890 244</b>	<b>-526</b>	<b>-22 528</b>	<b>13 623</b>	<b>-0,1</b>	<b>-2,5</b>	<b>+1,6</b>
<b>Crédits des Autres Institutions de Dépôts</b>	<b>759 523</b>	<b>759 832</b>	<b>775 717</b>	<b>-309</b>	<b>-16 194</b>	<b>13 093</b>	<b>-0,0</b>	<b>-2,1</b>	<b>+1,8</b>
<b>Crédit bancaire</b>	<b>752 205</b>	<b>753 895</b>	<b>763 401</b>	<b>-1 691</b>	<b>-11 196</b>	<b>15 281</b>	<b>-0,2</b>	<b>-1,5</b>	<b>+2,1</b>
<b>Par objet économique</b>									
<b>Crédits immobiliers</b>	<b>239 273</b>	<b>238 831</b>	<b>236 823</b>	<b>442</b>	<b>2 450</b>	<b>6 258</b>	<b>+0,2</b>	<b>+1,0</b>	<b>+2,7</b>
Crédits à l'habitat	174 308	173 261	170 075	1 047	4 233	10 211	+0,6	+2,5	+6,2
Crédits aux promoteurs immobiliers	61 509	62 279	64 737	-769	-3 227	-5 323	-1,2	-5,0	-8,0
Comptes débiteurs et crédits de trésorerie	168 835	173 047	180 655	-4 211	-11 819	-3 544	-2,4	-6,5	-2,1
Crédits à l'équipement	141 551	141 433	144 513	118	-2 962	1 409	+0,1	-2,0	+1,0
Crédits à la consommation	45 629	45 201	44 082	428	1 547	4 824	+0,9	+3,5	+11,8
Créances diverses sur la clientèle	102 308	101 361	104 796	947	-2 488	-962	+0,9	-2,4	-0,9
Créances en souffrance	54 608	54 023	52 532	586	2 076	7 296	+1,1	+4,0	+15,4
<b>Par secteur institutionnel</b>									
Autres sociétés financières	92 998	92 737	94 213	261	-1 215	3 035	+0,3	-1,3	+3,4
<b>Secteur public</b>	<b>47 870</b>	<b>47 996</b>	<b>48 391</b>	<b>-126</b>	<b>-521</b>	<b>3 339</b>	<b>-0,3</b>	<b>-1,1</b>	<b>+7,5</b>
Administrations locales	12 765	12 703	13 257	62	-492	389	+0,5	-3,7	+3,1
Sociétés non financières publiques	35 105	35 293	35 134	-188	-29	2 950	-0,5	-0,1	+9,2
<b>Secteur privé</b>	<b>611 337</b>	<b>613 162</b>	<b>620 796</b>	<b>-1 825</b>	<b>-9 460</b>	<b>8 907</b>	<b>-0,3</b>	<b>-1,5</b>	<b>+1,5</b>
Sociétés non financières privées	331 051	333 703	344 588	-2 652	-13 537	-4 881	-0,8	-3,9	-1,5
Ménages et ISBLM	280 285	279 458	276 208	827	4 077	13 788	+0,3	+1,5	+5,2

(1) Ensemble des dépôts ouverts par les détenteurs de monnaie auprès du système bancaire à l'exception des dépôts réglementés et des dépôts de garantie

**TABLEAU 1.2 : PRINCIPAUX INDICATEURS TRIMESTRIELS**

	En MDH						
	Encours		△			△ (%)	
	Mars-015	Déc.-014	Mars-014	Déc.-014	Mars-014	Déc.-014	Mars-014
<b>Crédit bancaire par branche d'activité</b>	<b>758 251</b>	<b>763 401</b>	<b>736 704</b>	<b>-5 149</b>	<b>21 547</b>	<b>-0,7</b>	<b>2,9</b>
<b>Bâtiments et travaux publics</b>	<b>92 456</b>	<b>93 332</b>	<b>93 385</b>	<b>-876</b>	<b>-929</b>	<b>-0,9</b>	<b>-1,0</b>
Crédits à l'immobilier	65 905	64 896	65 953	1 010	-48	1,6	-0,1
<b>Industries manufacturières</b>	<b>84 184</b>	<b>87 906</b>	<b>88 239</b>	<b>-3 721</b>	<b>-4 055</b>	<b>-4,2</b>	<b>-4,6</b>
Crédits de trésorerie	51 864	56 695	54 440	-4 831	-2 576	-8,5	-4,7
Crédits à l'équipement	20 432	18 451	21 576	1 981	-1 144	10,7	-5,3
<b>Commerce, réparations automobiles et d'articles domestiques</b>	<b>49 014</b>	<b>50 763</b>	<b>46 816</b>	<b>-1 749</b>	<b>2 198</b>	<b>-3,4</b>	<b>4,7</b>
Crédits de trésorerie	35 440	36 356	32 316	-917	3 123	-2,5	9,7
<b>Transports et communications</b>	<b>27 639</b>	<b>28 587</b>	<b>25 976</b>	<b>-948</b>	<b>1 663</b>	<b>-3,3</b>	<b>6,4</b>
Crédits à l'équipement	12 374	13 289	11 414	-914	961	-6,9	8,4
Crédits de trésorerie	11 461	11 865	10 983	-404	478	-3,4	4,3
<b>Activités financières</b>	<b>107 748</b>	<b>107 193</b>	<b>105 493</b>	<b>554</b>	<b>2 254</b>	<b>0,5</b>	<b>2,1</b>
Créances diverses sur la clientèle	91 854	90 657	90 102	1 196	1 751	1,3	1,9
<b>Créances des autres sociétés financières sur les agents non financiers</b>	<b>383 765</b>	<b>369 315</b>	<b>360 323</b>	<b>14 450</b>	<b>23 442</b>	<b>3,9</b>	<b>6,5</b>
<b>Crédits des ASF</b>	<b>118 086</b>	<b>119 147</b>	<b>119 680</b>	<b>-1 061</b>	<b>-1 594</b>	<b>-0,9</b>	<b>-1,3</b>
<b>Sociétés non financières privées</b>	<b>67 034</b>	<b>67 926</b>	<b>65 631</b>	<b>-893</b>	<b>1 403</b>	<b>-1,3</b>	<b>2,1</b>
Sociétés de financement	49 644	50 490	49 424	-846	220	-1,7	0,4
Banques off-shores	11 698	12 441	12 448	-743	-750	-6,0	-6,0
Caisse de Dépôt et de Gestion	5 692	4 996	3 759	696	1 933	13,9	51,4
<b>Ménages</b>	<b>51 052</b>	<b>51 221</b>	<b>54 049</b>	<b>-168</b>	<b>-2 997</b>	<b>-0,3</b>	<b>-5,5</b>
Sociétés de financement	45 398	45 688	48 656	-290	-3 259	-0,6	-6,7
Associations de micro-crédits	5 579	5 454	5 308	124	271	2,3	5,1
<b>Titres émis par les agents non financiers et détenus par les ASF</b>	<b>251 589</b>	<b>235 854</b>	<b>227 439</b>	<b>15 736</b>	<b>24 150</b>	<b>6,7</b>	<b>10,6</b>
<b>Administration centrale</b>	<b>167 489</b>	<b>157 340</b>	<b>146 880</b>	<b>10 149</b>	<b>20 609</b>	<b>6,5</b>	<b>14,0</b>
OPCVM obligations	116 923	105 614	93 954	11 308	22 969	10,7	24,4
Caisse de Dépôt et de Gestion	28 375	29 601	31 569	-1 225	-3 193	-4,1	-10,1
Entreprises d'assurances et de réassurance	15 464	15 405	15 364	59	100	0,4	0,7
<b>Sociétés non financières privées</b>	<b>67 405</b>	<b>62 318</b>	<b>64 879</b>	<b>5 087</b>	<b>2 526</b>	<b>8,2</b>	<b>3,9</b>
OPCVM obligations	16 052	12 424	15 780	3 627	272	29,2	1,7
OPCVM actions	11 304	10 431	9 761	873	1 543	8,4	15,8
Caisse de Dépôt et de Gestion	8 452	8 016	7 659	437	793	5,4	10,4
Entreprises d'assurances et de réassurance	28 415	28 176	27 352	238	1 063	0,8	3,9
<b>Sociétés non financières publiques</b>	<b>16 695</b>	<b>16 196</b>	<b>15 680</b>	<b>500</b>	<b>1 015</b>	<b>3,1</b>	<b>6,5</b>
OPCVM obligations	9 548	9 071	8 340	477	1 207	5,3	14,5
Entreprises d'assurances et de réassurance	5 510	5 470	5 271	40	239	0,7	4,5

## II. SITUATION MONETAIRE

**TABLEAU 2.1 : COMPTE DE PATRIMOINE DE BANK AL-MAGHRIB**

En MDH

	Encours			△		Mai-014	△ (%)		Mai-014
	Mai-015	Avr.-015	Déc.-014	Avr.-015	Déc.-014		Avr.-015	Déc.-014	
<b>Actif</b>	<b>244 480</b>	<b>242 367</b>	<b>238 276</b>	<b>2 113</b>	<b>6 205</b>	<b>7 806</b>	<b>0,9</b>	<b>2,6</b>	<b>3,3</b>
<b>Créances sur les non-résidents</b>	<b>199 184</b>	<b>196 705</b>	<b>184 858</b>	<b>2 479</b>	<b>14 326</b>	<b>24 972</b>	<b>1,3</b>	<b>7,7</b>	<b>14,3</b>
<b>Crédits accordés aux résidents</b>	<b>40 917</b>	<b>40 860</b>	<b>46 889</b>	<b>57</b>	<b>-5 973</b>	<b>-15 907</b>	<b>0,1</b>	<b>-12,7</b>	<b>-28,0</b>
Banques	36 221	36 181	42 229	39	-6 009	-15 954	0,1	-14,2	-30,6
Administration centrale	4 000	4 000	4 000	0	0	-3	0,0	0,0	-0,1
Autres secteurs	696	679	660	17	36	50	2,6	5,5	7,7
<b>Actif immobilisé</b>	<b>2 846</b>	<b>2 874</b>	<b>2 976</b>	<b>-29</b>	<b>-130</b>	<b>-255</b>	<b>-1,0</b>	<b>-4,4</b>	<b>-8,2</b>
<b>Autres actifs <sup>(1)</sup></b>	<b>1 509</b>	<b>1 902</b>	<b>3 527</b>	<b>-393</b>	<b>-2 018</b>	<b>-1 004</b>	<b>-20,7</b>	<b>-57,2</b>	<b>-39,9</b>
<b>Passif</b>	<b>244 480</b>	<b>242 367</b>	<b>238 276</b>	<b>2 113</b>	<b>6 205</b>	<b>7 806</b>	<b>0,9</b>	<b>2,6</b>	<b>3,3</b>
<b>Billets et monnaies en circulation</b>	<b>191 784</b>	<b>191 481</b>	<b>191 458</b>	<b>304</b>	<b>327</b>	<b>9 945</b>	<b>0,2</b>	<b>0,2</b>	<b>5,5</b>
<b>Engagements envers les non-résidents</b>	<b>12 758</b>	<b>13 109</b>	<b>11 094</b>	<b>-351</b>	<b>1 664</b>	<b>-4 053</b>	<b>-2,7</b>	<b>15,0</b>	<b>-24,1</b>
<b>Engagements envers les résidents</b>	<b>22 690</b>	<b>20 077</b>	<b>18 485</b>	<b>2 614</b>	<b>4 206</b>	<b>1 284</b>	<b>13,0</b>	<b>22,8</b>	<b>6,0</b>
Banques	10 756	8 620	10 376	2 137	381	-497	24,8	3,7	-4,4
Administration centrale	5 820	5 196	4 638	624	1 182	388	12,0	25,5	7,1
Autres secteurs	6 114	6 261	3 472	-147	2 642	1 394	-2,3	76,1	29,5
<b>Actions et autres titres de participation</b>	<b>16 487</b>	<b>16 408</b>	<b>15 920</b>	<b>79</b>	<b>567</b>	<b>973</b>	<b>0,5</b>	<b>3,6</b>	<b>6,3</b>
Capital et réserves	5 535	5 535	5 534	-	-	-	-	-	-
<b>Autres passifs <sup>(1)</sup></b>	<b>761</b>	<b>1 293</b>	<b>1 320</b>	<b>-532</b>	<b>-559</b>	<b>-344</b>	<b>-41,1</b>	<b>-42,3</b>	<b>-31,1</b>

(1) Composés Principalement des effets en cours de recouvrement et des comptes de règlement

**TABLEAU 2.2 : COMPTE DE PATRIMOINE DES AUTRES INSTITUTIONS DE DEPOTS <sup>(1)</sup>**

En MDH

	Encours			△		△ (%)			Mai-014
	Mai-015	Avr.-015	Déc.-014	Avr.-015	Déc.-014	Avr.-015	Déc.-014	Mai-014	
<b>Actif</b>	<b>1 197 085</b>	<b>1 204 854</b>	<b>1 213 186</b>	<b>-7 769</b>	<b>-16 101</b>	<b>27 485</b>	<b>-0,6</b>	<b>-1,3</b>	<b>2,3</b>
<b>Créances sur les non-résidents</b>	<b>34 819</b>	<b>37 222</b>	<b>31 302</b>	<b>-2 403</b>	<b>3 517</b>	<b>9 024</b>	<b>-6,5</b>	<b>11,2</b>	<b>35,0</b>
<b>Créances sur BAM</b>	<b>20 794</b>	<b>19 341</b>	<b>20 802</b>	<b>1 453</b>	<b>-9</b>	<b>4 248</b>	<b>7,5</b>	<b>0,0</b>	<b>25,7</b>
Avoirs en monnaie nationale	10 316	11 619	12 047	-1 303	-1 731	887	-11,2	-14,4	9,4
Dépôts auprès de BAM	10 478	7 722	8 755	2 756	1 723	3 361	35,7	19,7	47,2
<b>Crédits</b>	<b>806 462</b>	<b>810 300</b>	<b>828 272</b>	<b>-3 838</b>	<b>-21 810</b>	<b>12 316</b>	<b>-0,5</b>	<b>-2,6</b>	<b>1,6</b>
Autres institutions de dépôts	23 642	27 290	30 186	-3 648	-6 544	1 275	-13,4	-21,7	5,7
Administration centrale	23 297	23 178	22 370	119	928	-2 052	0,5	4,1	-8,1
Autres secteurs	759 523	759 832	775 717	-309	-16 194	13 093	0,0	-2,1	1,8
<b>Titres autres qu'actions émis par les résidents</b>	<b>183 010</b>	<b>184 970</b>	<b>175 350</b>	<b>-1 960</b>	<b>7 660</b>	<b>-6 616</b>	<b>-1,1</b>	<b>4,4</b>	<b>-3,5</b>
Autres institutions de dépôts	22 524	23 457	26 863	-933	-4 338	-8 973	-4,0	-16,1	-28,5
Administration centrale	140 524	141 460	127 873	-936	12 650	3 485	-0,7	9,9	2,5
Autres secteurs	19 962	20 054	20 615	-91	-652	-1 127	-0,5	-3,2	-5,3
<b>Titres OPCVM monétaires</b>	<b>10 533</b>	<b>10 558</b>	<b>11 947</b>	<b>-26</b>	<b>-1 414</b>	<b>4 352</b>	<b>-0,2</b>	<b>-11,8</b>	<b>70,4</b>
<b>Actions et autres titres de participation</b>	<b>63 152</b>	<b>63 160</b>	<b>68 851</b>	<b>-8</b>	<b>-5 699</b>	<b>-997</b>	<b>0,0</b>	<b>-8,3</b>	<b>-1,6</b>
<b>Actif immobilisé</b>	<b>26 396</b>	<b>26 300</b>	<b>25 275</b>	<b>96</b>	<b>1 121</b>	<b>3 013</b>	<b>0,4</b>	<b>4,4</b>	<b>12,9</b>
<b>Autres actifs <sup>(2)</sup></b>	<b>51 919</b>	<b>53 002</b>	<b>51 386</b>	<b>-1 083</b>	<b>533</b>	<b>2 145</b>	<b>-2,0</b>	<b>1,0</b>	<b>4,3</b>
<b>Passif</b>	<b>1 197 085</b>	<b>1 204 854</b>	<b>1 213 186</b>	<b>-7 769</b>	<b>-16 101</b>	<b>27 485</b>	<b>-0,6</b>	<b>-1,3</b>	<b>2,3</b>
<b>Engagements envers les non-résidents</b>	<b>28 295</b>	<b>31 010</b>	<b>31 240</b>	<b>-2 715</b>	<b>-2 945</b>	<b>-6 180</b>	<b>-8,8</b>	<b>-9,4</b>	<b>-17,9</b>
<b>Engagements envers les résidents</b>	<b>997 416</b>	<b>1 001 616</b>	<b>1 021 753</b>	<b>-4 200</b>	<b>-24 337</b>	<b>19 238</b>	<b>-0,4</b>	<b>-2,4</b>	<b>2,0</b>
BAM	36 163	36 344	43 407	-180	-7 244	-16 225	-0,5	-16,7	-31,0
Autres institutions de dépôts	65 862	67 755	70 345	-1 893	-4 482	-1 745	-2,8	-6,4	-2,6
Administration centrale	11 951	14 879	13 062	-2 927	-1 111	-4 986	-19,7	-8,5	-29,4
Autres secteurs	883 439	882 638	894 939	801	-11 500	42 194	0,1	-1,3	5,0
Comptes chèques et comptes courants	427 127	421 457	431 238	5 670	-4 111	25 248	1,3	-1,0	6,3
Comptes à terme et bons de caisse	163 124	165 649	159 693	-2 525	3 431	8 646	-1,5	2,1	5,6
Comptes d'épargne	133 177	133 006	130 032	172	3 145	8 802	0,1	2,4	7,1
Titres OPCVM monétaires	55 073	55 797	61 529	-724	-6 456	-4 962	-1,3	-10,5	-8,3
Titres de créances <sup>(3)</sup>	47 418	47 550	47 456	-132	-38	-1 285	-0,3	-0,1	-2,6
<b>Actions et autres titres de participation</b>	<b>108 357</b>	<b>110 188</b>	<b>108 126</b>	<b>-1 831</b>	<b>231</b>	<b>4 393</b>	<b>-1,7</b>	<b>0,2</b>	<b>4,2</b>
Contributions des propriétaires	54 514	54 506	53 867	8	647	1 197	0,0	1,2	2,2
Réserves générales et spéciales	36 860	34 975	35 978	1 885	882	4 211	5,4	2,5	12,9
<b>Autres passifs <sup>(2)</sup></b>	<b>63 017</b>	<b>62 040</b>	<b>52 068</b>	<b>977</b>	<b>10 949</b>	<b>10 035</b>	<b>1,6</b>	<b>21,0</b>	<b>18,9</b>

(1) Banques commerciales et OPCVM monétaires.

(2) Principalement les effets en cours de recouvrement et les comptes de règlement

(3) Obligations et certificats de dépôts émis par les banques

**TABLEAU 2.2.1 : COMPTE DE PATRIMOINE DES BANQUES**

En MDH

	Encours			△			△ (%)		
	Mai-015	Avr.-015	Déc.-014	Avr.-015	Déc.-014	Mai-014	Avr.-015	Déc.-014	Mai-014
<b>Actif</b>	<b>1 129 275</b>	<b>1 137 858</b>	<b>1 137 853</b>	<b>-8 583</b>	<b>-8 578</b>	<b>27 621</b>	<b>-0,8</b>	<b>-0,8</b>	<b>2,5</b>
<b>Créances sur les non-résidents</b>	<b>34 819</b>	<b>37 222</b>	<b>31 302</b>	<b>-2 403</b>	<b>3 517</b>	<b>9 024</b>	<b>-6,5</b>	<b>11,2</b>	<b>35,0</b>
<b>Créances sur BAM</b>	<b>20 794</b>	<b>19 341</b>	<b>20 802</b>	<b>1 453</b>	<b>-9</b>	<b>4 248</b>	<b>7,5</b>	<b>0,0</b>	<b>25,7</b>
Avoirs en monnaie nationale	10 316	11 619	12 047	-1 303	-1 731	887	-11,2	-14,4	9,4
Dépôts auprès de BAM	10 478	7 722	8 755	2 756	1 723	3 361	35,7	19,7	47,2
<b>Crédits</b>	<b>792 736</b>	<b>796 290</b>	<b>805 422</b>	<b>-3 554</b>	<b>-12 686</b>	<b>13 214</b>	<b>-0,4</b>	<b>-1,6</b>	<b>1,7</b>
Autres institutions de dépôts	17 234	19 216	19 651	-1 982	-2 418	-16	-10,3	-12,3	-0,1
Administration centrale	23 297	23 178	22 370	119	928	-2 052	0,5	4,1	-8,1
Autres secteurs	752 205	753 895	763 401	-1 691	-11 196	15 281	-0,2	-1,5	2,1
<b>Titres autres qu'actions émis par les résidents</b>	<b>137 379</b>	<b>139 232</b>	<b>132 593</b>	<b>-1 854</b>	<b>4 785</b>	<b>-6 883</b>	<b>-1,3</b>	<b>3,6</b>	<b>-4,8</b>
Autres institutions de dépôts	5 753	6 639	7 747	-887	-1 994	-1 532	-13,4	-25,7	-21,0
Administration centrale	122 223	123 444	115 532	-1 221	6 691	-4 627	-1,0	5,8	-3,6
Autres secteurs	9 402	9 148	9 314	254	88	-724	2,8	0,9	-7,1
<b>Titres OPCVM monétaires</b>	<b>10 533</b>	<b>10 558</b>	<b>11 947</b>	<b>-26</b>	<b>-1 414</b>	<b>4 352</b>	<b>-0,2</b>	<b>-11,8</b>	<b>70,4</b>
<b>Actions et autres titres de participation</b>	<b>62 915</b>	<b>62 885</b>	<b>68 618</b>	<b>29</b>	<b>-5 703</b>	<b>-1 014</b>	<b>0,0</b>	<b>-8,3</b>	<b>-1,6</b>
<b>Actif immobilisé</b>	<b>26 396</b>	<b>26 300</b>	<b>25 275</b>	<b>96</b>	<b>1 121</b>	<b>3 013</b>	<b>0,4</b>	<b>4,4</b>	<b>12,9</b>
<b>Autres actifs <sup>(1)</sup></b>	<b>43 704</b>	<b>46 029</b>	<b>41 893</b>	<b>-2 325</b>	<b>1 811</b>	<b>1 666</b>	<b>-5,1</b>	<b>4,3</b>	<b>4,0</b>
<b>Passif</b>	<b>1 129 275</b>	<b>1 137 858</b>	<b>1 137 853</b>	<b>-8 583</b>	<b>-8 578</b>	<b>27 621</b>	<b>-0,8</b>	<b>-0,8</b>	<b>2,5</b>
<b>Engagements envers les non-résidents</b>	<b>28 117</b>	<b>30 830</b>	<b>31 040</b>	<b>-2 713</b>	<b>-2 923</b>	<b>-5 462</b>	<b>-8,8</b>	<b>-9,4</b>	<b>-16,3</b>
<b>Engagements envers les résidents</b>	<b>929 835</b>	<b>934 833</b>	<b>946 685</b>	<b>-4 998</b>	<b>-16 850</b>	<b>18 660</b>	<b>-0,5</b>	<b>-1,8</b>	<b>2,0</b>
BAM	36 163	36 344	43 407	-180	-7 244	-16 225	-0,5	-16,7	-31,0
Autres institutions de dépôts	53 574	56 904	56 943	-3 330	-3 369	-7 231	-5,9	-5,9	-11,9
Administration centrale	11 951	14 879	13 062	-2 927	-1 111	-4 986	-19,7	-8,5	-29,4
Autres secteurs	828 147	826 706	833 273	1 440	-5 126	47 103	0,2	-0,6	6,0
Comptes chèques et comptes courants	427 127	421 457	431 238	5 670	-4 111	25 248	1,3	-1,0	6,3
Comptes à terme et bons de caisse	163 124	165 649	159 693	-2 525	3 431	8 646	-1,5	2,1	5,6
Comptes d'épargne	133 177	133 006	130 032	172	3 145	8 802	0,1	2,4	7,1
Titres de créances <sup>(2)</sup>	47 418	47 550	47 456	-132	-38	-1 285	-0,3	-0,1	-2,6
<b>Actions et autres titres de participation</b>	<b>108 357</b>	<b>110 188</b>	<b>108 126</b>	<b>-1 831</b>	<b>231</b>	<b>4 393</b>	<b>-1,7</b>	<b>0,2</b>	<b>4,2</b>
Contributions des propriétaires	54 514	54 506	53 867	8	647	1 197	0,0	1,2	2,2
Réserves générales et spéciales	36 860	34 975	35 978	1 885	882	4 211	5,4	2,5	12,9
<b>Autres passifs <sup>(1)</sup></b>	<b>62 966</b>	<b>62 006</b>	<b>52 002</b>	<b>959</b>	<b>10 964</b>	<b>10 030</b>	<b>1,5</b>	<b>21,1</b>	<b>18,9</b>

(1) Principalement les effets en cours de recouvrement et les comptes de règlement

(2) Obligations et certificats de dépôts émis par les banques

**TABLEAU 2.2.2 : COMPTE DE PATRIMOINE DES OPCVM MONETAIRES**

En MDH

	Encours			△			△ (%)		
	Mai-015	Avr.-015	Déc.-014	Avr.-015	Déc.-014	Mai-014	Avr.-015	Déc.-014	Mai-014
<b>Actif</b>	<b>67 810</b>	<b>66 996</b>	<b>75 333</b>	<b>814</b>	<b>-7 523</b>	<b>-136</b>	<b>1,2</b>	<b>-10,0</b>	<b>-0,2</b>
<b>Dépôts auprès des banques</b>	<b>7 339</b>	<b>6 177</b>	<b>8 274</b>	<b>1 162</b>	<b>-934</b>	<b>529</b>	<b>18,8</b>	<b>-11,3</b>	<b>7,8</b>
<b>Crédits</b>	<b>13 726</b>	<b>14 011</b>	<b>22 851</b>	<b>-284</b>	<b>-9 124</b>	<b>-897</b>	<b>-2,0</b>	<b>-39,9</b>	<b>-6,1</b>
Valeurs reçues en pension des autres institutions de dépôts	6 408	8 074	10 534	-1 666	-4 126	1 291	-20,6	-39,2	25,2
Valeurs reçues en pension des autres sociétés financières	7 318	5 937	12 316	1 381	-4 998	-2 188	23,3	-40,6	-23,0
<b>Titres autres qu'actions</b>	<b>45 632</b>	<b>45 738</b>	<b>42 757</b>	<b>-107</b>	<b>2 875</b>	<b>267</b>	<b>-0,2</b>	<b>6,7</b>	<b>0,6</b>
Administration centrale	18 300	18 015	12 341	285	5 959	8 112	1,6	48,3	79,6
Banques	16 771	16 818	19 116	-46	-2 345	-7 442	-0,3	-12,3	-30,7
Autres sociétés financières	5 883	6 206	6 208	-323	-325	-851	-5,2	-5,2	-12,6
Sociétés non financières privées	4 534	4 504	4 851	30	-317	617	0,7	-6,5	15,7
<b>Titres d'OPCVM</b>	<b>874</b>	<b>789</b>	<b>1 130</b>	<b>85</b>	<b>-255</b>	<b>-49</b>	<b>10,8</b>	<b>-22,6</b>	<b>-5,3</b>
OPCVM monétaires	874	789	1 130	85	-255	-49	10,8	-22,6	-5,3
OPCVM autres que monétaires	0	0	0	0	0	0			
<b>Autres actifs</b>	<b>1</b>	<b>6</b>	<b>89</b>	<b>-5</b>	<b>-88</b>	<b>-2</b>	<b>-82,3</b>	<b>-98,8</b>	<b>-67,2</b>
<b>Passif</b>	<b>67 810</b>	<b>66 996</b>	<b>75 333</b>	<b>814</b>	<b>-7 523</b>	<b>-136</b>	<b>1,2</b>	<b>-10,0</b>	<b>-0,2</b>
<b>Parts et actions émises par les OPCVM monétaires</b>	<b>65 784</b>	<b>66 536</b>	<b>73 675</b>	<b>-752</b>	<b>-7 891</b>	<b>-1 328</b>	<b>-1,1</b>	<b>-10,7</b>	<b>-2,0</b>
Autres institutions de dépôts	10 533	10 558	11 947	-26	-1 414	4 352	-0,2	-11,8	70,4
Autres sociétés financières	7 286	7 464	8 010	-178	-724	-2 693	-2,4	-9,0	-27,0
Organismes de prévoyance et de retraite à régime obligatoire	14 679	14 846	16 439	-168	-1 761	-1 464	-1,1	-10,7	-9,1
Sociétés non financières privées	27 448	27 762	30 741	-314	-3 293	-1 062	-1,1	-10,7	-3,7
Ménages	5 660	5 724	6 339	-65	-679	257	-1,1	-10,7	4,8
Non résidents	178	180	200	-2	-21	-718	-1,1	-10,7	-80,1
<b>Emprunts auprès des sociétés financières</b>	<b>1 975</b>	<b>427</b>	<b>1 593</b>	<b>1 548</b>	<b>382</b>	<b>1 187</b>	<b>362,6</b>	<b>24,0</b>	<b>150,7</b>
Autres institutions de dépôts	1 756	293	1 455	1 463	300	1 134	499,5	20,6	182,6
Autres sociétés financières	219	134	137	85	82	53	63,6	59,7	31,7
<b>Autres passifs</b>	<b>51</b>	<b>34</b>	<b>66</b>	<b>18</b>	<b>-15</b>	<b>5</b>	<b>52,5</b>	<b>-22,2</b>	<b>10,9</b>



**TABLEAU 2.3 : AGREGATS DE MONNAIE**

En MDH

	Encours			△			△ (%)		
	Mai-015	Avr.-015	Déc.-014	Avr.-015	Déc.-014	Mai-014	Avr.-015	Déc.-014	Mai-014
<b>Circulation fiduciaire</b>	<b>181 469</b>	<b>179 861</b>	<b>179 411</b>	<b>1 607</b>	<b>2 058</b>	<b>9 058</b>	<b>0,9</b>	<b>1,1</b>	<b>5,3</b>
Billets et monnaies mis en circulation	191 784	191 481	191 458	304	327	9 945	0,2	0,2	5,5
Encaisses des banques (à déduire)	10 316	11 619	12 047	-1 303	-1 731	887	-11,2	-14,4	9,4
<b>Monnaie scripturale</b>	<b>477 629</b>	<b>472 579</b>	<b>481 173</b>	<b>5 050</b>	<b>-3 544</b>	<b>24 016</b>	<b>1,1</b>	<b>-0,7</b>	<b>5,3</b>
Dépôts à vue auprès de BAM	4 149	4 393	1 807	-244	2 342	456	-5,6	129,7	12,3
Dépôts à vue auprès des banques	427 036	422 452	435 016	4 584	-7 981	18 893	1,1	-1,8	4,6
Dépôts à vue auprès du Trésor	46 444	45 733	44 350	711	2 094	4 667	1,6	4,7	11,2
<b>M1</b>	<b>659 098</b>	<b>652 440</b>	<b>660 584</b>	<b>6 657</b>	<b>-1 486</b>	<b>33 075</b>	<b>1,0</b>	<b>-0,2</b>	<b>5,3</b>
<b>Placements à vue</b>	<b>133 177</b>	<b>133 006</b>	<b>130 032</b>	<b>172</b>	<b>3 145</b>	<b>8 802</b>	<b>0,1</b>	<b>2,4</b>	<b>7,1</b>
Comptes d'épargne auprès des banques	133 177	133 006	130 032	172	3 145	8 802	0,1	2,4	7,1
<b>M2</b>	<b>792 275</b>	<b>785 446</b>	<b>790 616</b>	<b>6 829</b>	<b>1 659</b>	<b>41 877</b>	<b>0,9</b>	<b>0,2</b>	<b>5,6</b>
<b>Autres actifs Monétaires</b>	<b>289 951</b>	<b>295 041</b>	<b>295 611</b>	<b>-5 090</b>	<b>-5 660</b>	<b>14 560</b>	<b>-1,7</b>	<b>-1,9</b>	<b>5,3</b>
Comptes à terme et bons de caisse auprès des banques	162 749	165 247	159 327	-2 497	3 422	8 781	-1,5	2,1	5,7
Titres OPCVM monétaires	55 073	55 797	61 529	-724	-6 456	-4 962	-1,3	-10,5	-8,3
Dépôts en devises <sup>(1)</sup>	34 581	35 444	34 986	-864	-406	7 642	-2,4	-1,2	28,4
Valeurs données en Pension	4 418	4 355	4 844	63	-426	1 226	1,5	-8,8	38,4
Certificats de dépôts à durée résiduelle inférieure ou égale à 2 ans	22 850	23 463	23 191	-613	-341	-3 756	-2,6	-1,5	-14,1
Dépôts à terme auprès du Trésor	4 635	5 398	5 482	-763	-847	806	-14,1	-15,5	21,1
Autres dépôts <sup>(2)</sup>	5 646	5 337	6 252	309	-607	4 823	5,8	-9,7	586,2
<b>M3</b>	<b>1 082 226</b>	<b>1 080 486</b>	<b>1 086 227</b>	<b>1 739</b>	<b>-4 001</b>	<b>56 437</b>	<b>0,2</b>	<b>-0,4</b>	<b>5,5</b>

(1) Dépôts à vue et à terme en devises auprès des banques

(2) Emprunts contractés par les banques auprès des sociétés financières

**Graphique 2.3.1 : CONTRIBUTION DES COMPOSANTES DE LA MONNAIE A L'EVOLUTION DE M3**

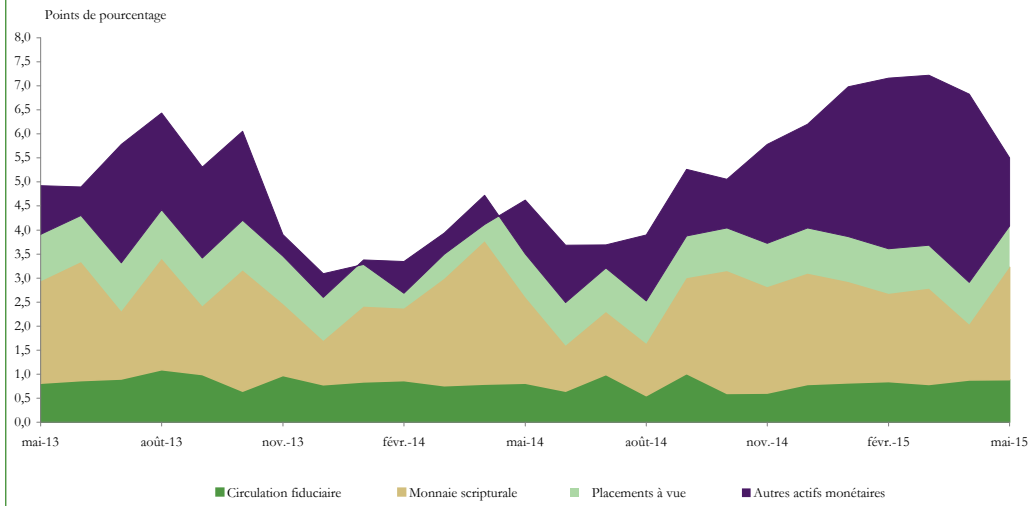

**Graphique 2.3.2 : EVOLUTION ANNUELLE DES COMPOSANTES DE M1**

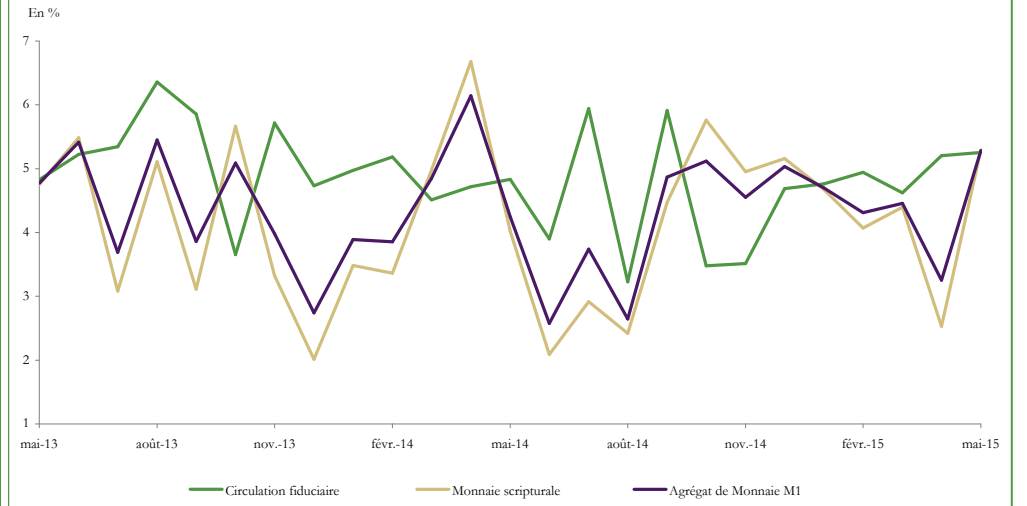

**Graphique 2.3.3 : EVOLUTION ANNUELLE DE L'AGREGAT M2**

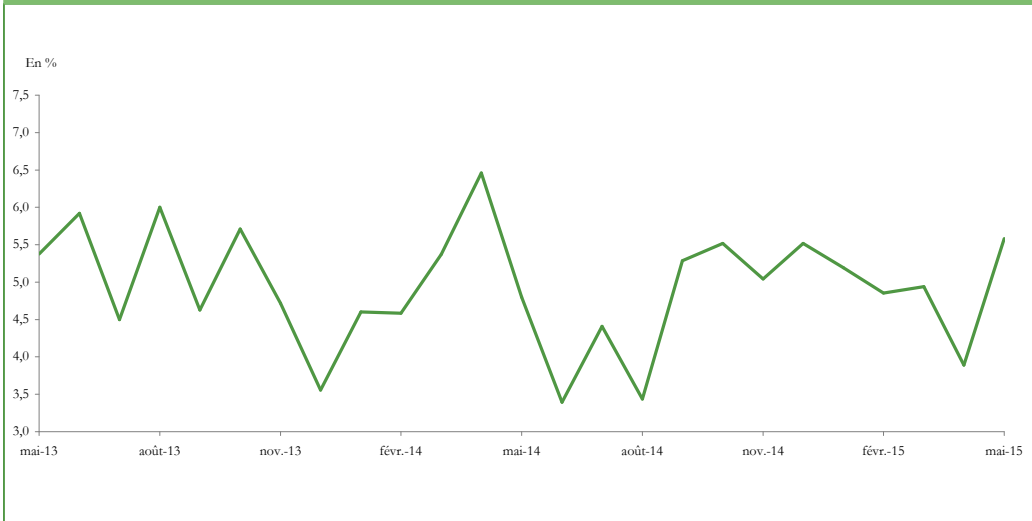

**Graphique 2.3.4 : EVOLUTION ANNUELLE DES AUTRES ACTIFS MONETAIRES**



**TABLEAU 2.4 : AGREGATS DE PLACEMENTS LIQUIDES**

En MDH

	Encours			△			△ (%)		
	Mai-015	Avr.-015 *	Déc.-014	Avr.-015	Déc.-014	Mai-014	Avr.-015	Déc.-014	Mai-014
<b>PL 1</b>	<b>310 269</b>	<b>309 705</b>	<b>304 989</b>	<b>564</b>	<b>5 280</b>	<b>25 913</b>	<b>0,2</b>	<b>1,7</b>	<b>9,1</b>
<b>Bons du Trésor négociables</b> **	<b>300 912</b>	<b>300 912</b>	<b>296 085</b>	<b>-</b>	<b>4 827</b>	<b>21 595</b>	<b>-</b>	<b>1,6</b>	<b>7,7</b>
Autres sociétés financières	299 312	299 312	295 195	-	4 118	21 070	-	1,4	7,6
Sociétés non financières	1 599	1 599	891	-	709	525	-	79,6	48,8
<b>Bons de sociétés de financement</b>	<b>5 855</b>	<b>5 327</b>	<b>5 179</b>	<b>528</b>	<b>676</b>	<b>3 509</b>	<b>9,9</b>	<b>13,0</b>	<b>149,5</b>
Autres sociétés financières	5 855	5 327	5 179	528	676	3 509	9,9	13,0	149,5
<b>Billets de trésorerie</b>	<b>2 288</b>	<b>2 335</b>	<b>2 760</b>	<b>-47</b>	<b>-472</b>	<b>357</b>	<b>-2,0</b>	<b>-17,1</b>	<b>18,5</b>
Autres sociétés financières	2 203	2 210	2 645	-7	-442	272	-0,3	-16,7	14,1
<b>Titres émis par les OPCVM contractuels</b>	<b>1 214</b>	<b>1 130</b>	<b>964</b>	<b>83</b>	<b>249</b>	<b>452</b>	<b>7,4</b>	<b>25,9</b>	<b>59,3</b>
Autres sociétés financières	334	311	265	23	69	82	7,4	25,9	32,5
Sociétés non financières	551	513	438	38	113	322	7,4	25,9	141,1
Particuliers et MRE	329	306	261	23	68	47	7,4	25,9	16,8
<b>PL 2</b>	<b>149 866</b>	<b>155 455</b>	<b>144 484</b>	<b>-5 589</b>	<b>5 382</b>	<b>23 694</b>	<b>-3,6</b>	<b>3,7</b>	<b>18,8</b>
<b>Titres émis par les OPCVM obligations</b>	<b>149 866</b>	<b>155 455</b>	<b>144 484</b>	<b>-5 589</b>	<b>5 382</b>	<b>23 694</b>	<b>-3,6</b>	<b>3,7</b>	<b>18,8</b>
Autres sociétés financières	107 650	111 664	103 784	-4 015	3 866	20 567	-3,6	3,7	23,6
Sociétés non financières	25 752	26 713	24 827	-960	925	2 752	-3,6	3,7	12,0
Particuliers et MRE	16 464	17 078	15 873	-614	591	374	-3,6	3,7	2,3
<b>PL 3</b>	<b>32 331</b>	<b>32 109</b>	<b>29 957</b>	<b>222</b>	<b>2 374</b>	<b>3 972</b>	<b>0,7</b>	<b>7,9</b>	<b>14,0</b>
<b>Titres émis par les OPCVM actions et les OPCVM diversifiés</b>	<b>32 331</b>	<b>32 109</b>	<b>29 957</b>	<b>222</b>	<b>2 374</b>	<b>3 972</b>	<b>0,7</b>	<b>7,9</b>	<b>14,0</b>
Autres sociétés financières	25 362	25 195	23 538	167	1 824	1 198	0,7	7,7	5,0
Sociétés non financières	1 024	1 014	934	10	90	334	0,9	9,6	48,5
Particuliers et MRE	5 945	5 900	5 485	45	460	2 440	0,8	8,4	69,6
<b>PL</b>	<b>492 466</b>	<b>497 269</b>	<b>479 430</b>	<b>-4 803</b>	<b>13 036</b>	<b>53 579</b>	<b>-1,0</b>	<b>2,7</b>	<b>12,2</b>

(\*) Chiifres révisés

(\*\*) Chiifres reconduits

**Graphique 2.4.1 : EVOLUTION ANNUELLE DES AGREGATS DE PLACEMENTS LIQUIDES ET DES BONS DU TRESOR**

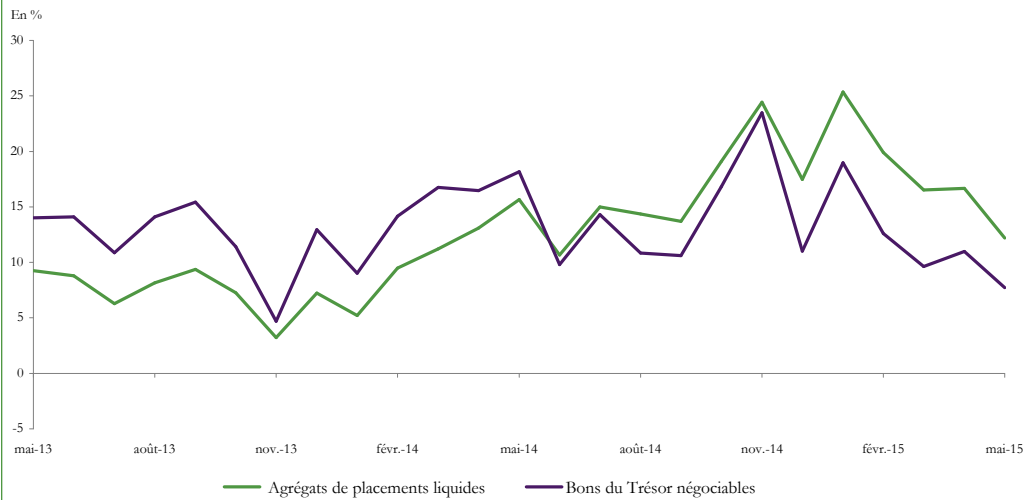

**Graphique 2.4.2 : EVOLUTION DE M3 ET DES PLACEMENTS LIQUIDES**

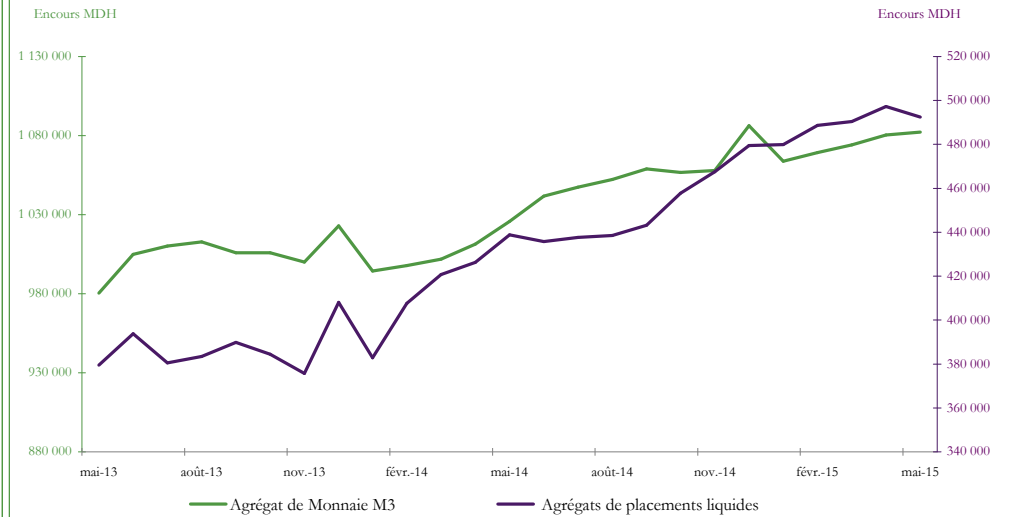

**Graphique 2.4.3 : EVOLUTION ANNUELLE DES PLACEMENTS LIQUIDES DES ASF**

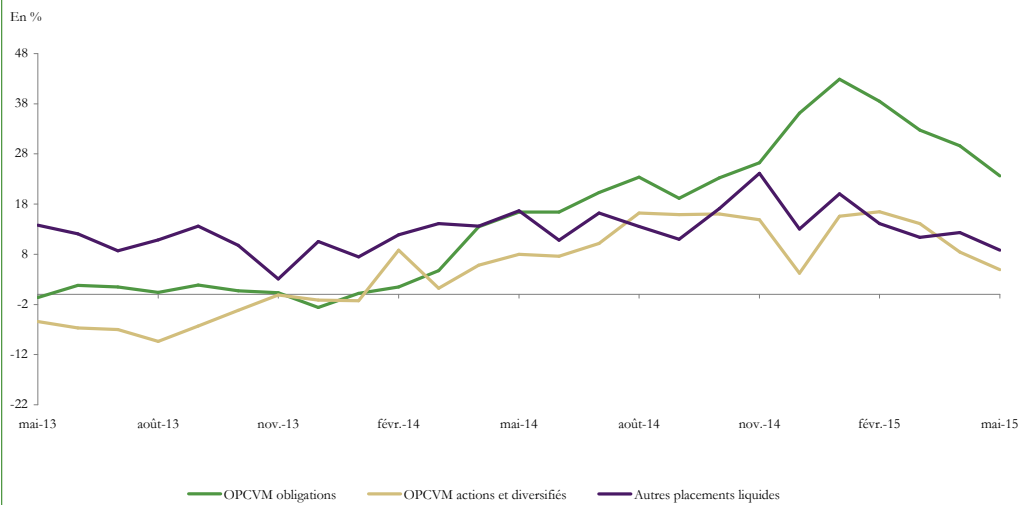

**Graphique 2.4.4 : EVOLUTION ANNUELLE DES PLACEMENTS LIQUIDES DU SECTEUR NON FINANCIER**

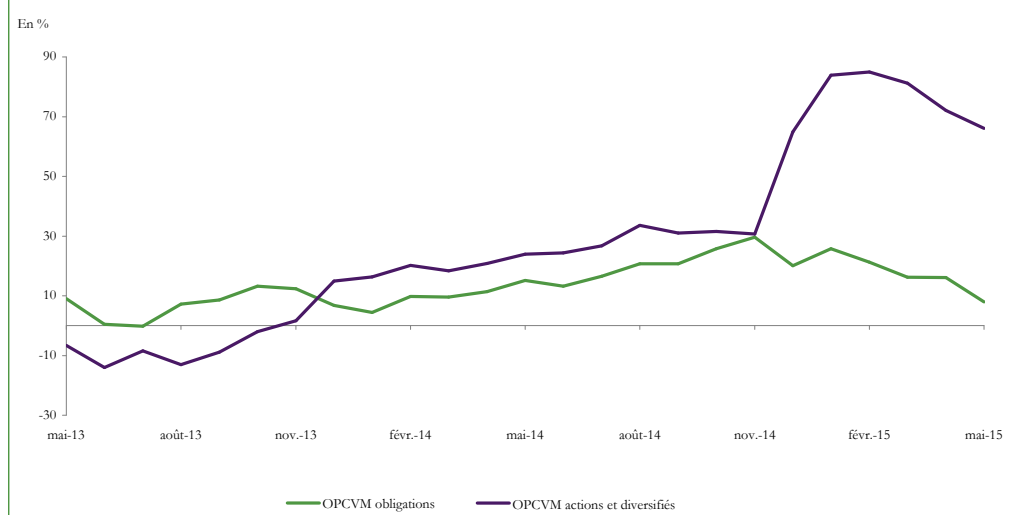

**TABLEAU 2.5 : CONTREPARTIES DE M3**

En MDH

	Encours			△		△ (%)			Mai-014
	Mai-015	Avr.-015	Déc.-014	Avr.-015	Déc.-014	Avr.-015	Déc.-014		
<b>Créances sur l'économie</b>	<b>867 715</b>	<b>868 241</b>	<b>890 244</b>	<b>-526</b>	<b>-22 528</b>	<b>13 623</b>	<b>-0,1</b>	<b>-2,5</b>	<b>1,6</b>
Créances de BAM	1 246	1 203	808	43	438	432	3,6	54,1	53,1
Créances des AID	866 469	867 038	889 435	-569	-22 966	13 190	-0,1	-2,6	1,5
<b>Créances nettes des ID sur l'AC</b>	<b>154 285</b>	<b>152 669</b>	<b>143 413</b>	<b>1 616</b>	<b>10 872</b>	<b>6 350</b>	<b>1,1</b>	<b>7,6</b>	<b>4,3</b>
Créances nettes de BAM	-1 616	-977	-418	-639	-1 198	-414	65,5	286,8	34,5
Créances des nettes des AID	155 901	153 646	143 831	2 256	12 070	6 765	1,5	8,4	4,5
<b>Réserves Internationales Nettes</b>	<b>193 766</b>	<b>190 950</b>	<b>180 806</b>	<b>2 816</b>	<b>12 961</b>	<b>29 547</b>	<b>1,5</b>	<b>7,2</b>	<b>18,0</b>
<b>Ressources à caractère non monétaire</b>	<b>164 719</b>	<b>166 001</b>	<b>165 471</b>	<b>-1 282</b>	<b>-752</b>	<b>7 049</b>	<b>-0,8</b>	<b>-0,5</b>	<b>4,5</b>
<b>Capital et réserves des ID</b>	<b>124 844</b>	<b>126 597</b>	<b>124 046</b>	<b>-1 753</b>	<b>798</b>	<b>5 366</b>	<b>-1,4</b>	<b>0,6</b>	<b>4,5</b>
BAM	16 487	16 408	15 920	79	567	973	0,5	3,6	6,3
AID	108 357	110 188	108 126	-1 831	231	4 393	-1,7	0,2	4,2
<b>Engagements non monétaires des ID</b>	<b>39 875</b>	<b>39 405</b>	<b>41 426</b>	<b>470</b>	<b>-1 551</b>	<b>1 682</b>	<b>1,2</b>	<b>-3,7</b>	<b>4,4</b>
Dépôts exclus de M3	6 506	6 531	7 579	-25	-1 073	-2 061	-0,4	-14,2	-24,1
Emprunts	8 319	8 232	9 267	87	-947	1 066	1,1	-10,2	14,7
Titres autres qu'actions exclus de M3	24 568	24 086	24 265	482	303	2 471	2,0	1,3	11,2
Autres ressources	482	555	315	-74	167	206	-13,3	52,9	74,9
<b>Autres contreparties de M3</b>	<b>31 178</b>	<b>34 628</b>	<b>37 236</b>	<b>-3 450</b>	<b>-6 058</b>	<b>13 965</b>	<b>-10,0</b>	<b>-16,3</b>	<b>81,1</b>
Contrepartie des dépôts auprès du Trésor	51 079	51 131	49 832	-52	1 247	5 473	-0,1	2,5	12,0
Autres postes nets <sup>(1)</sup>	-19 085	-15 362	-5 617	-3 723	-13 468	-6 192	24,2	239,8	48,0
Créances nettes des AID sur les non résidents	6 524	6 212	63	312	6 461	15 205	5,0	-	-175,2
Allocations de DTS et autres engagements extérieurs <sup>(2)</sup>	7 724	7 738	7 385	-13	339	572	-0,2	4,6	8,0
Autres actifs extérieurs de BAM <sup>(2)</sup>	384	384	343	0	40	50	-0,1	11,8	14,9
<b>Total des contreparties<sup>(3)</sup></b>	<b>1 082 226</b>	<b>1 080 486</b>	<b>1 086 227</b>	<b>1 739</b>	<b>-4 001</b>	<b>56 437</b>	<b>0,2</b>	<b>-0,4</b>	<b>5,5</b>

(1) Composés des ajustements de consolidation et de la balance nette des éléments divers

(2) Avoirs et engagements extérieurs de BAM exclus des RIN

(3) Total des contreparties = Réserves Internationales Nettes + Créances nettes sur l'AC + Créances sur l'économie - Ressources à caractère non monétaire + Autres contreparties de M3

**TABLEAU 2.5.1 : CREANCES NETTES DES ID SUR LES NON RESIDENTS**

En MDH

	Encours			△			△ (%)		
	Mai-015	Avr.-015	Déc.-014	Avr.-015	Déc.-014	Mai-014	Avr.-015	Déc.-014	Mai-014
<b>Réserves Internationales Nettes<sup>(1)</sup></b>	<b>193 766</b>	<b>190 950</b>	<b>180 806</b>	<b>2 816</b>	<b>12 961</b>	<b>29 547</b>	<b>1,5</b>	<b>7,2</b>	<b>18,0</b>
<b>Avoirs officiels de réserve</b>	<b>198 800</b>	<b>196 321</b>	<b>184 515</b>	<b>2 479</b>	<b>14 286</b>	<b>24 922</b>	<b>1,3</b>	<b>7,7</b>	<b>14,3</b>
Or Monétaire	8 322	8 333	7 692	-11	630	1 004	-0,1	8,2	13,7
Monnaies Étrangères	4 599	7 361	3 728	-2 762	871	1 978	-37,5	23,4	75,4
Dépôts et Titres inclus dans les réserves officielles <sup>(2)</sup>	177 263	172 002	164 855	5 261	12 407	21 385	3,1	7,5	13,7
Position de réserve au FMI	965	966	923	-1	42	72	-0,1	4,6	8,1
Avoirs en DTS	7 651	7 659	7 316	-9	335	484	-0,1	4,6	6,7
<b>Engagements extérieurs à court terme en monnaie étrangère</b>	<b>5 034</b>	<b>5 371</b>	<b>3 709</b>	<b>-337</b>	<b>1 325</b>	<b>-4 625</b>	<b>-6,3</b>	<b>35,7</b>	<b>-47,9</b>
<b>Autres actifs extérieurs</b>	<b>384</b>	<b>384</b>	<b>343</b>	<b>0</b>	<b>40</b>	<b>50</b>	<b>-0,1</b>	<b>11,8</b>	<b>14,9</b>
<b>Autres engagements extérieurs</b>	<b>7 724</b>	<b>7 738</b>	<b>7 385</b>	<b>-13</b>	<b>339</b>	<b>572</b>	<b>-0,2</b>	<b>4,6</b>	<b>8,0</b>
Allocations de DTS	7 692	7 701	7 355	-9	337	574	-0,1	4,6	8,1
<b>Créances nettes des AID sur les non résidents</b>	<b>6 524</b>	<b>6 212</b>	<b>63</b>	<b>312</b>	<b>6 461</b>	<b>15 205</b>	<b>5,0</b>	<b>10 297,3</b>	<b>-175,2</b>
<b>Créances sur les non résidents</b>	<b>34 819</b>	<b>37 222</b>	<b>31 302</b>	<b>-2 403</b>	<b>3 517</b>	<b>9 024</b>	<b>-6,5</b>	<b>11,2</b>	<b>35,0</b>
Avoirs en monnaies étrangères	438	439	639	-1	-201	-44	-0,2	-31,4	-9,2
Dépôts	14 009	15 534	9 401	-1 525	4 608	7 141	-9,8	49,0	104,0
Crédits	4 893	5 820	5 983	-927	-1 090	1 168	-15,9	-18,2	31,4
Titres autres qu'actions	396	396	291	1	105	-30	0,1	36,2	-7,1
Actions et autres titres de participation	14 962	14 912	14 883	50	79	784	0,3	0,5	5,5
Autres créances	121	120	106	0	15	6	0,3	14,0	5,6
<b>Engagements envers les non résidents</b>	<b>28 295</b>	<b>31 010</b>	<b>31 240</b>	<b>-2 715</b>	<b>-2 945</b>	<b>-6 180</b>	<b>-8,8</b>	<b>-9,4</b>	<b>-17,9</b>
Dépôts	19 975	23 074	23 378	-3 099	-3 403	-8 462	-13,4	-14,6	-29,8
Crédits <sup>(3)</sup>	3 678	3 673	3 729	5	-51	2 285	0,1	-1,4	164,0
Titres OPCVM monétaires	178	180	200	-2	-21	-718	-1,1	-10,7	-80,1
Autres engagements	4 464	4 083	3 933	381	531	714	9,3	13,5	19,1

(1) Avoirs officiels de réserve nets des engagements à court terme de BAM envers les non résidents

(2) A partir de Mai 2012, BAM a effectué des placements en devises auprès des banques résidentes, dont le montant est exclu des avoirs officiels de réserves

(3) Emprunts financiers et emprunts subordonnés

**Graphique 2.5.1.1 : EVOLUTION DES CREANCES NETTES DES ID SUR LES NON RESIDENTS**

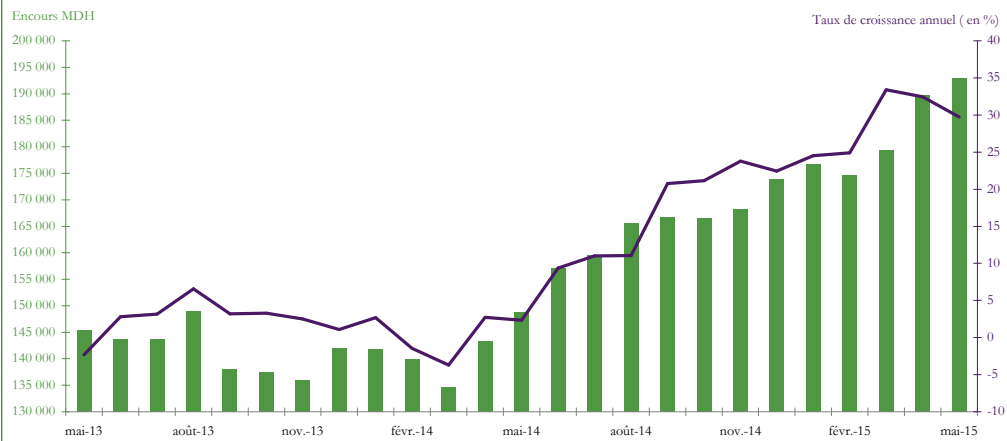

**Graphique 2.5.1.2 : EVOLUTION DES CREANCES NETTES DES AID SUR LES NON RESIDENTS**

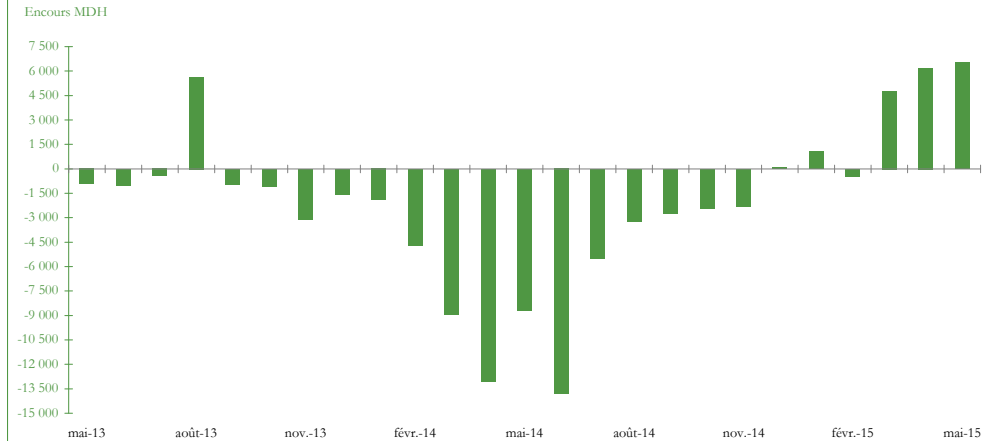

**Graphique 2.5.1.3 : EVOLUTION DES AVOIRS OFFICIELS DE RESERVE**

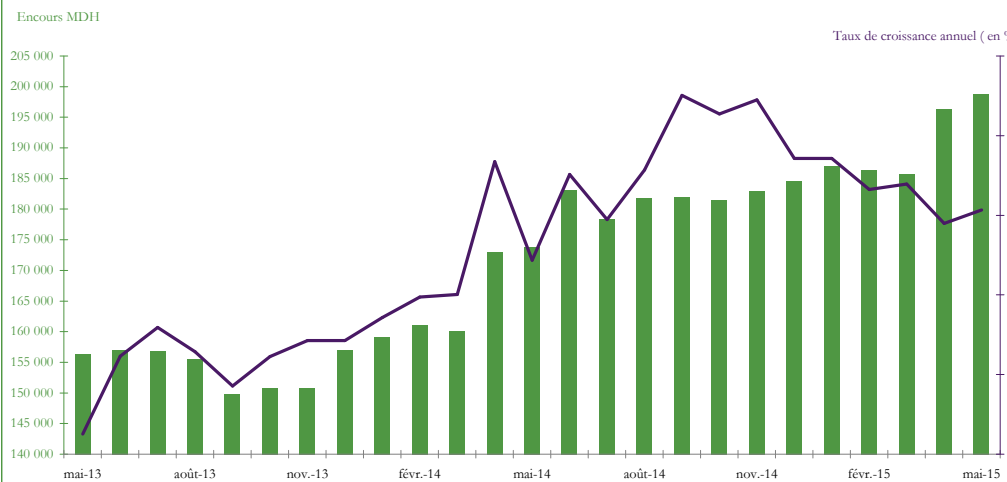

**Graphique 2.5.1.4 : EVOLUTION DES RESERVES INTERNATIONALES NETTES**

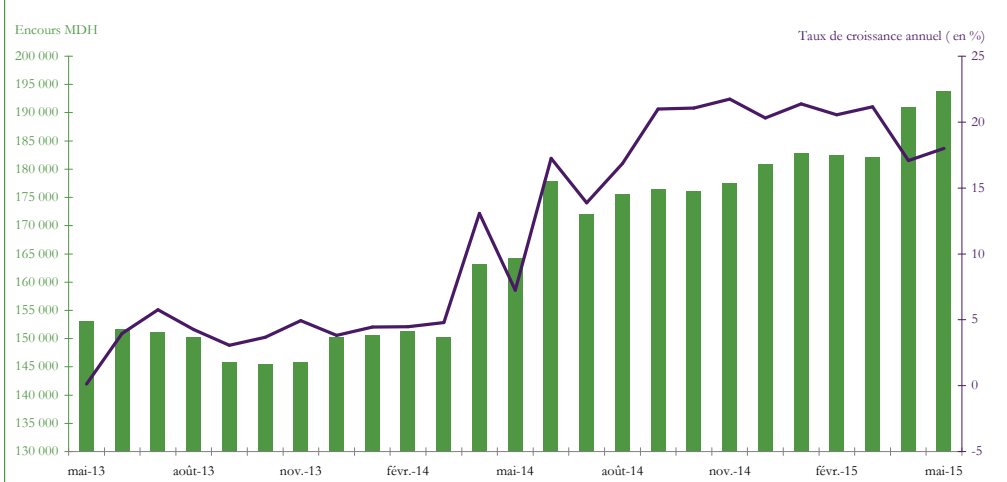

**TABLEAU 2.5.2 : CREANCES NETTES SUR L'ADMINISTRATION CENTRALE**

En MDH

	Encours			△			△ (%)		
	Mai-015	Avr.-015	Déc.-014	Avr.-015	Déc.-014	Mai-014	Avr.-015	Déc.-014	Mai-014
	<b>Créances nettes des ID sur l'administration centrale</b>	<b>154 285</b>	<b>152 669</b>	<b>143 413</b>	<b>1 616</b>	<b>10 872</b>	<b>6 350</b>	<b>1,1</b>	<b>7,6</b>
<b>Créances nettes de BAM</b>	<b>-1 616</b>	<b>-977</b>	<b>-418</b>	<b>-639</b>	<b>-1 198</b>	<b>-414</b>	<b>65,5</b>	<b>286,8</b>	<b>34,5</b>
<b>Créances</b>	<b>4 204</b>	<b>4 220</b>	<b>4 220</b>	<b>-16</b>	<b>-16</b>	<b>-26</b>	<b>-0,4</b>	<b>-0,4</b>	<b>-0,6</b>
Crédits	4 000	4 000	4 000	0	0	-3	0,0	0,0	-0,1
Autres <sup>(1)</sup>	204	220	220	-16	-16	-23	-7,1	-7,2	-10,2
<b>Engagements</b>	<b>5 820</b>	<b>5 196</b>	<b>4 638</b>	<b>624</b>	<b>1 182</b>	<b>388</b>	<b>12,0</b>	<b>25,5</b>	<b>7,1</b>
Compte du FHADES	1 488	390	647	1 099	842	473	281,8	130,1	46,6
Compte courant du Trésor public	2 237	2 745	2 117	-509	119	-166	-18,5	5,6	-6,9
<b>Créances nettes des AID</b>	<b>155 901</b>	<b>153 646</b>	<b>143 831</b>	<b>2 256</b>	<b>12 070</b>	<b>6 765</b>	<b>1,5</b>	<b>8,4</b>	<b>4,5</b>
<b>Créances</b>	<b>167 853</b>	<b>168 524</b>	<b>156 893</b>	<b>-672</b>	<b>10 960</b>	<b>1 778</b>	<b>-0,4</b>	<b>7,0</b>	<b>1,1</b>
Crédits	23 297	23 178	22 370	119	928	-2 052	0,5	4,1	-8,1
Portefeuille de bons de Trésor	<b>140 524</b>	<b>141 460</b>	<b>127 873</b>	<b>-936</b>	<b>12 650</b>	<b>3 485</b>	<b>-0,7</b>	<b>9,9</b>	<b>2,5</b>
Banques	122 223	123 444	115 532	-1 221	6 691	-4 627	-1,0	5,8	-3,6
OPCVM monétaires	18 300	18 015	12 341	285	5 959	8 112	1,6	48,3	79,6
Autres	4 032	3 886	6 650	146	-2 618	345	3,7	-39,4	9,4
<b>Engagements<sup>(2)</sup></b>	<b>11 951</b>	<b>14 879</b>	<b>13 062</b>	<b>-2 927</b>	<b>-1 111</b>	<b>-4 986</b>	<b>-19,7</b>	<b>-8,5</b>	<b>-29,4</b>
<b>Contrepartie des dépôts auprès du Trésor</b>	<b>51 079</b>	<b>51 131</b>	<b>49 832</b>	<b>-52</b>	<b>1 247</b>	<b>5 473</b>	<b>-0,1</b>	<b>2,5</b>	<b>12,0</b>

(1) Sommes dues à l'Etat, au titre notamment des acomptes sur impôts sur les résultats et de la TVA récupérable

(2) Composés principalement des sommes dues à l'Etat, ainsi que des fonds spéciaux de garantie destinés à garantir les crédits distribués ainsi que des placements du Trésor auprès des banques sur le marché monétaire.

**Graphique 2.5.2.1 : EVOLUTION DES CREANCES NETTES DES ID SUR L'ADMINISTRATION CENTRALE**

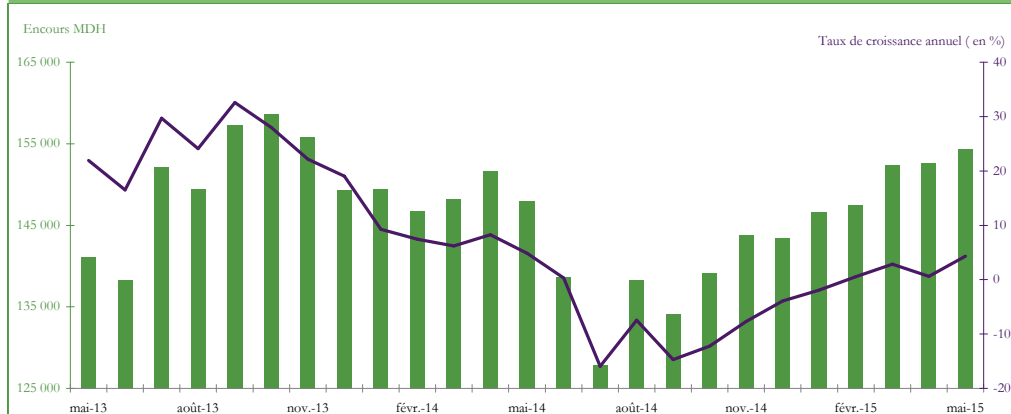

**Graphique 2.5.2.2 : EVOLUTION DES BONS DU TRESOR DETENUS PAR LES AID**





**TABLEAU 2.5.3 : CREANCES SUR L'ECONOMIE**

En MDH

	Encours			△			△ (%)		
	Mai-015	Avr.-015	Déc.-014	Avr.-015	Déc.-014	Mai-014	Avr.-015	Déc.-014	Mai-014
	<b>Créances des ID</b>	<b>867 715</b>	<b>868 241</b>	<b>890 244</b>	<b>-526</b>	<b>-22 528</b>	<b>13 623</b>	<b>-0,1</b>	<b>-2,5</b>
<b>Créances des AID</b>	<b>866 469</b>	<b>867 038</b>	<b>889 435</b>	<b>-569</b>	<b>-22 966</b>	<b>13 190</b>	<b>-0,1</b>	<b>-2,6</b>	<b>1,5</b>
<b>Crédits des AID</b>	<b>759 523</b>	<b>759 832</b>	<b>775 717</b>	<b>-309</b>	<b>-16 194</b>	<b>13 093</b>	<b>0,0</b>	<b>-2,1</b>	<b>1,8</b>
<b>Crédit bancaire</b>	<b>752 205</b>	<b>753 895</b>	<b>763 401</b>	<b>-1 691</b>	<b>-11 196</b>	<b>15 281</b>	<b>-0,2</b>	<b>-1,5</b>	<b>2,1</b>
<b>Titres</b>	<b>82 521</b>	<b>82 615</b>	<b>88 871</b>	<b>-94</b>	<b>-6 350</b>	<b>-2 103</b>	<b>-0,1</b>	<b>-7,1</b>	<b>-2,5</b>
Titres autres qu'actions	19 962	20 054	20 615	-91	-652	-1 127	-0,5	-3,2	-5,3
Banques	9 402	9 148	9 314	254	88	-724	2,8	0,9	-7,1
OPCVM monétaires	10 560	10 905	11 300	-345	-740	-403	-3,2	-6,6	-3,7
Actions et autres titres de participation	62 559	62 562	68 257	-3	-5 698	-976	0,0	-8,3	-1,5
Banques	62 322	62 287	68 023	35	-5 702	-992	0,1	-8,4	-1,6
<b>Autres<sup>1</sup></b>	<b>24 425</b>	<b>24 591</b>	<b>24 847</b>	<b>-165</b>	<b>-422</b>	<b>2 201</b>	<b>-0,7</b>	<b>-1,7</b>	<b>9,9</b>
<b>Créances de BAM</b>	<b>1 246</b>	<b>1 203</b>	<b>808</b>	<b>43</b>	<b>438</b>	<b>432</b>	<b>3,6</b>	<b>54,1</b>	<b>53,1</b>
Crédits	696	679	660	17	36	50	2,6	5,5	7,7

(1) Composés principalement de la contrepartie des dépôts auprès d'Al Barid Bank

**Graphique 2.5.3.1 : EVOLUTION DES CREANCES SUR L'ECONOMIE**

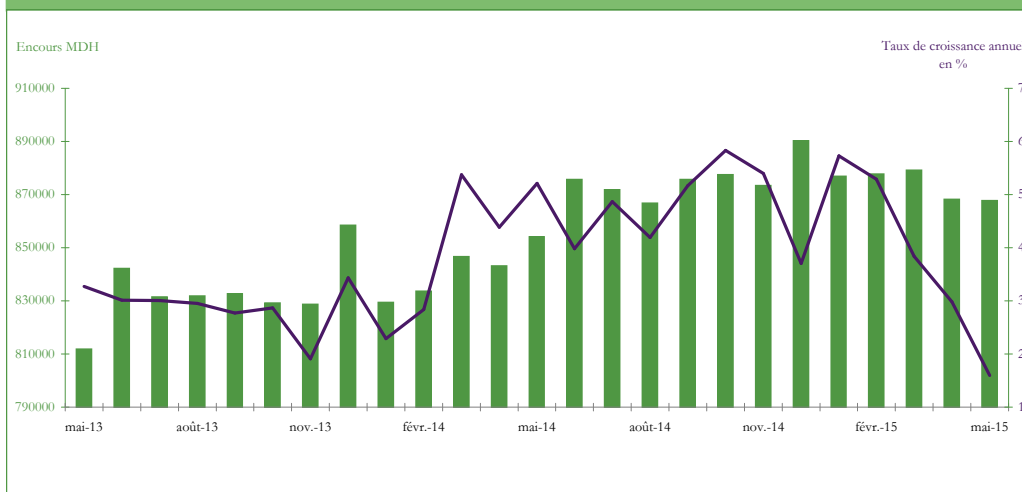

**Graphique 2.5.3.2 : EVOLUTION DU CREDIT BANCAIRE**



### III. CREDIT BANCAIRE

**TABLEAU 3.1 : Ventilation du crédit bancaire par objet économique**

En MDH

	Encours			△			△ (%)		
	Mai-015	Avr.-015	Déc.-014	Avr.-015	Déc.-014	Mai-014	Avr.-015	Déc.-014	Mai-014
	<b>Crédit bancaire</b>	<b>752 205</b>	<b>753 895</b>	<b>763 401</b>	<b>-1 691</b>	<b>-11 196</b>	<b>15 281</b>	<b>-0,2</b>	<b>-1,5</b>
Comptes débiteurs et crédits de trésorerie	168 835	173 047	180 655	-4 211	-11 819	-3 544	-2,4	-6,5	-2,1
Crédits à l'équipement	141 551	141 433	144 513	118	-2 962	1 409	0,1	-2,0	1,0
Crédits immobiliers	239 273	238 831	236 823	442	2 450	6 258	0,2	1,0	2,7
Crédits à l'habitat	174 308	173 261	170 075	1 047	4 233	10 211	0,6	2,5	6,2
Crédits aux promoteurs immobiliers	61 509	62 279	64 737	-769	-3 227	-5 323	-1,2	-5,0	-8,0
Crédits à la consommation	45 629	45 201	44 082	428	1 547	4 824	0,9	3,5	11,8
Créances diverses sur la clientèle	102 308	101 361	104 796	947	-2 488	-962	0,9	-2,4	-0,9
Crédits à caractère financier <sup>(1)</sup>	90 010	90 226	91 584	-217	-1 574	474	-0,2	-1,7	0,5
Autres crédits <sup>(2)</sup>	12 298	11 135	13 212	1 164	-914	-1 437	10,5	-6,9	-10,5
Créances en souffrance	54 608	54 023	52 532	586	2 076	7 296	1,1	4,0	15,4

(1) Composés des prêts octroyés à la clientèle financière et non financière dans le cadre d'une opération financière

(2) Composés principalement des créances acquises par affacturage

**Graphique 3.1.1 : EVOLUTION ANNUELLE DU CREDIT BANCAIRE PAR OBJET ECONOMIQUE**

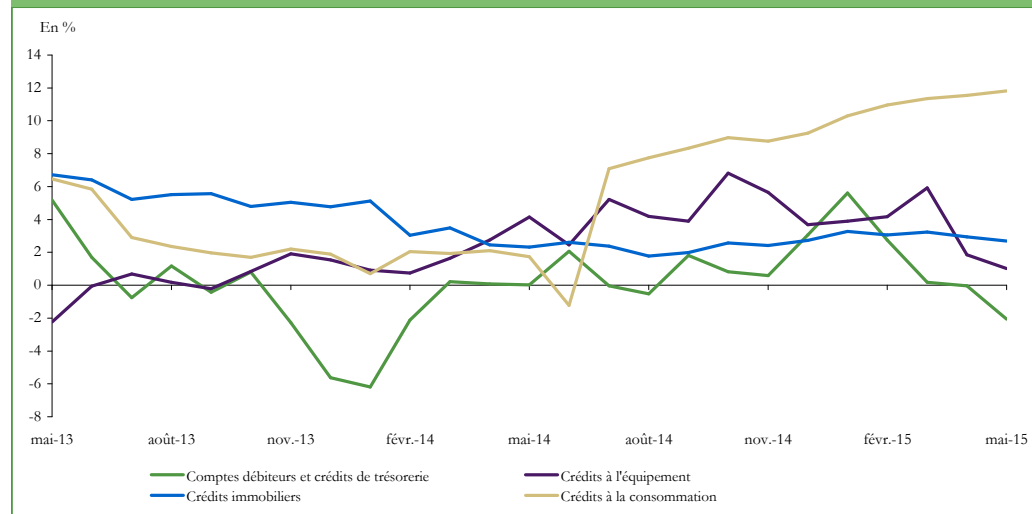

**Graphique 3.1.2 : CONTRIBUTION DES DIFFERENTES CATEGORIES DE CREDIT A L'EVOLUTION ANNUELLE DU CREDIT BANCAIRE**

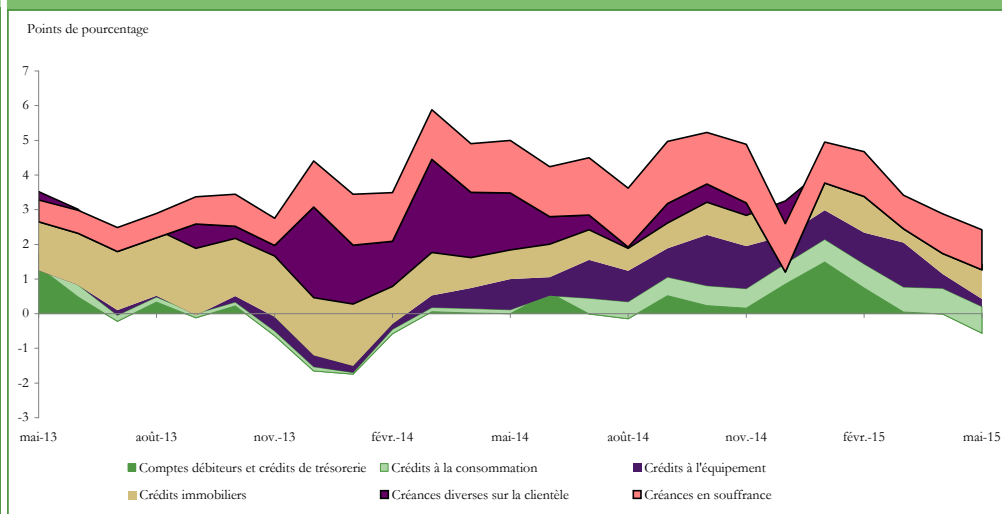

**TABLEAU 3.2 : Ventilation du crédit bancaire par secteur institutionnel**

En MDH

Crédit bancaire	Encours			△			△ (%)		
	Mai-015	Avr.-015	Déc.-014	Avr.-015	Déc.-014	Mai-014	Avr.-015	Déc.-014	Mai-014
	752 205	753 895	763 401	-1 691	-11 196	15 281	-0,2	-1,5	2,1
<b>Secteur public hors AC</b>	<b>47 870</b>	<b>47 996</b>	<b>48 391</b>	<b>-126</b>	<b>-521</b>	<b>3 339</b>	<b>-0,3</b>	<b>-1,1</b>	<b>7,5</b>
Administrations locales	12 765	12 703	13 257	62	-492	389	0,5	-3,7	3,1
Sociétés non financières publiques	35 105	35 293	35 134	-188	-29	2 950	-0,5	-0,1	9,2
<b>Secteur privé</b>	<b>611 337</b>	<b>613 162</b>	<b>620 796</b>	<b>-1 825</b>	<b>-9 460</b>	<b>8 907</b>	<b>-0,3</b>	<b>-1,5</b>	<b>1,5</b>
Sociétés non financières privées	331 051	333 703	344 588	-2 652	-13 537	-4 881	-0,8	-3,9	-1,5
Autres secteurs résidents	280 285	279 458	276 208	827	4 077	13 788	0,3	1,5	5,2
Particuliers et Marocains Résidant à l'Etranger	226 430	225 104	221 154	1 327	5 276	15 622	0,6	2,4	7,4
Entrepreneurs individuels	53 068	53 542	54 319	-474	-1 252	-1 815	-0,9	-2,3	-3,3
ISBLSM	787	813	735	-25	53	-19	-3,1	7,2	-2,3
<b>Autres sociétés financières</b>	<b>92 998</b>	<b>92 737</b>	<b>94 213</b>	<b>261</b>	<b>-1 215</b>	<b>3 035</b>	<b>0,3</b>	<b>-1,3</b>	<b>3,4</b>
Sociétés de financement	52 053	51 564	54 459	490	-2 406	-3 232	0,9	-4,4	-5,8
Etablissements de crédit assimilés <sup>(1)</sup>	22 833	21 888	19 854	946	2 979	1 925	4,3	15,0	9,2
OPCVM autres que monétaires et SG d'OPCVM	17 088	18 054	17 965	-967	-878	4 283	-5,4	-4,9	33,4
Autres <sup>(2)</sup>	1 024	1 232	1 935	-208	-911	60	-16,9	-47,1	6,2

(1 ) Composés essentiellement des Banques offshores

(2) Compagnies d'assurances et de réassurance, organismes de prévoyance et de retraite et fonds de placements collectifs en titrisation

**Graphique 3.2.1 : CONTRIBUTION DES DIFFERENTS SECTEURS A L'EVOLUTION ANNUELLE DU CREDIT BANCAIRE**

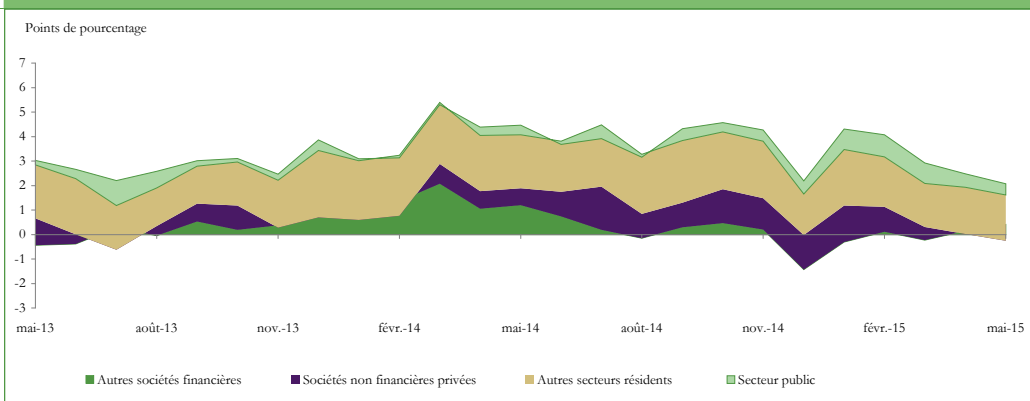

**Graphique 3.2.2 : EVOLUTION ANNUELLE DU CREDIT BANCAIRE ACCORDE AU SECTEUR PRIVE**

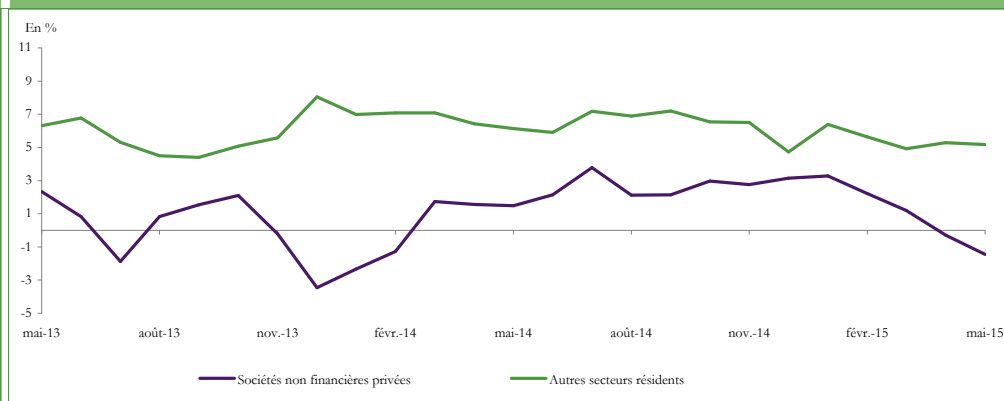

**TABLEAU 3.3 : Ventilation croisée du crédit bancaire par objet économique et par secteur institutionnel <sup>(1)</sup>**

	En MDH								
	Encours			△			△ (%)		
	Mai-015	Avr.-015	Déc.-014	Avr.-015	Déc.-014	Mai-014	Avr.-015	Déc.-014	Mai-014
<b>Crédit bancaire</b>	<b>752 205</b>	<b>753 895</b>	<b>763 401</b>	<b>-1 691</b>	<b>-11 196</b>	<b>15 281</b>	<b>-0,2</b>	<b>-1,5</b>	<b>2,1</b>
<b>Comptes débiteurs et crédits de trésorerie</b>	<b>168 835</b>	<b>173 047</b>	<b>180 655</b>	<b>-4 211</b>	<b>-11 819</b>	<b>-3 544</b>	<b>-2,4</b>	<b>-6,5</b>	<b>-2,1</b>
Autres Sociétés financières	2 985	2 689	3 057	296	-72	5	11,0	-2,4	0,2
Sociétés non financières publiques	7 484	8 007	7 566	-523	-82	1 650	-6,5	-1,1	28,3
Sociétés non financières privées	140 146	143 667	150 471	-3 521	-10 324	-4 474	-2,5	-6,9	-3,1
Ménages	17 901	18 330	19 254	-429	-1 353	-788	-2,3	-7,0	-4,2
<b>Crédits à l'équipement</b>	<b>141 551</b>	<b>141 433</b>	<b>144 513</b>	<b>118</b>	<b>-2 962</b>	<b>1 409</b>	<b>0,1</b>	<b>-2,0</b>	<b>1,0</b>
Administrations locales	12 765	12 703	13 257	62	-492	389	0,5	-3,7	3,1
Sociétés non financières publiques	25 213	24 893	25 592	320	-379	3 310	1,3	-1,5	15,1
Sociétés non financières privées	91 161	91 065	92 844	96	-1 683	-2 517	0,1	-1,8	-2,7
<b>Crédits immobiliers</b>	<b>239 273</b>	<b>238 831</b>	<b>236 823</b>	<b>442</b>	<b>2 450</b>	<b>6 258</b>	<b>0,2</b>	<b>1,0</b>	<b>2,7</b>
Sociétés non financières privées	62 823	63 521	64 039	-698	-1 216	-207	-1,1	-1,9	-0,3
Ménages	176 461	175 351	172 830	1 110	3 631	6 496	0,6	2,1	3,8
Crédits a l'habitat	155 079	154 200	151 526	879	3 553	8 865	0,6	2,3	6,1
Crédits aux promoteurs immobiliers	20 547	20 318	20 425	229	121	-2 354	1,1	0,6	-10,3
<b>Crédits à la consommation</b>	<b>45 629</b>	<b>45 201</b>	<b>44 082</b>	<b>428</b>	<b>1 547</b>	<b>4 824</b>	<b>0,9</b>	<b>3,5</b>	<b>11,8</b>
<b>Créances diverses sur la clientèle</b>	<b>102 308</b>	<b>101 361</b>	<b>104 796</b>	<b>947</b>	<b>-2 488</b>	<b>-962</b>	<b>0,9</b>	<b>-2,4</b>	<b>-0,9</b>
Autres Sociétés financières	89 337	89 372	90 477	-35	-1 140	2 827	0,0	-1,3	3,3
Sociétés non financières publiques	1 977	2 001	2 117	-24	-140	-2 412	-1,2	-6,6	-55,0
Sociétés non financières privées	6 261	5 188	7 374	1 073	-1 113	-2 337	20,7	-15,1	-27,2
<b>Créances en souffrance</b>	<b>54 608</b>	<b>54 023</b>	<b>52 532</b>	<b>586</b>	<b>2 076</b>	<b>7 296</b>	<b>1,1</b>	<b>4,0</b>	<b>15,4</b>
Autres Sociétés financières	676	676	679	0	-3	203	0,0	-0,4	43,0
Sociétés non financières privées	30 072	29 681	29 295	391	777	4 639	1,3	2,7	18,2
Ménages	23 281	23 115	22 537	166	744	1 988	0,7	3,3	9,3

(1) Des écarts peuvent être observés entre le total de certaines catégories de crédit et leur répartition par secteur institutionnel. Ces écarts s'expliquent par l'absence d'informations suffisamment détaillées sur les crédits accordés par les banques aux sociétés non financières publiques et aux organismes relevant de l'Administration Centrale.

**TABLEAU 3.4 : Ventilation du crédit bancaire par terme et par branche d'activité**

En MDH

	Encours			△		△ (%)	
	Mars-015	Déc.-014	Mars-014	Déc.-014	Mars-014	Déc.-014	Mars-014
<b>Crédit bancaire</b>	<b>758 251</b>	<b>763 401</b>	<b>736 704</b>	<b>-5 149</b>	<b>21 547</b>	<b>-0,7</b>	<b>2,9</b>
<b>Par terme <sup>(1)</sup></b>							
Court terme	276 489	279 813	291 001	-3 323	-14 511	-1,2	-5,0
Echéances impayées	12 488	10 528	10 787	1 960	1 700	18,6	15,8
Moyen terme	186 964	187 546	189 651	-582	-2 688	-0,3	-1,4
Long terme	242 386	243 510	209 724	-1 124	32 662	-0,5	15,6
Créances en souffrance	52 413	52 532	46 328	-120	6 085	-0,2	13,1
<b>Par branche d'activité</b>							
<b>Secteur primaire</b>	<b>30 770</b>	<b>29 854</b>	<b>28 715</b>	<b>917</b>	<b>2 055</b>	<b>3,1</b>	<b>7,2</b>
Agriculture et pêche	30 770	29 854	28 715	917	2 055	3,1	7,2
<b>Secteur secondaire</b>	<b>238 588</b>	<b>241 861</b>	<b>235 373</b>	<b>-3 273</b>	<b>3 215</b>	<b>-1,4</b>	<b>1,4</b>
Industries extractives	14 595	13 652	15 736	943	-1 141	6,9	-7,3
Industries manufacturières	84 184	87 906	88 239	-3 721	-4 055	-4,2	-4,6
Industries alimentaires et tabac	27 961	27 139	25 952	822	2 009	3,0	7,7
Industries textiles, de l'habillement et du cuir	6 641	6 801	8 166	-160	-1 525	-2,3	-18,7
Industries chimiques et parachimiques	11 559	11 823	12 851	-263	-1 291	-2,2	-10,0
Industries métallurgiques, mécaniques, électriques et électroniques	16 342	16 165	16 730	176	-389	1,1	-2,3
Industries manufacturières diverses	21 681	25 977	24 540	-4 296	-2 859	-16,5	-11,7
Electricité, gaz et eau	47 353	46 971	38 013	382	9 340	0,8	24,6
Bâtiment et travaux publics	92 456	93 332	93 385	-876	-929	-0,9	-1,0
<b>Secteur tertiaire</b>	<b>488 893</b>	<b>491 686</b>	<b>472 616</b>	<b>-2 793</b>	<b>16 277</b>	<b>-0,6</b>	<b>3,4</b>
Commerce, réparations automobiles et d'articles domestiques	49 014	50 763	46 816	-1 749	2 198	-3,4	4,7
Hôtels et restaurants	17 598	18 283	16 805	-685	793	-3,7	4,7
Transports et communications	27 639	28 587	25 976	-948	1 663	-3,3	6,4
Activités financières	107 748	107 193	105 493	554	2 254	0,5	2,1
Particuliers et MRE	223 731	221 154	209 502	2 576	14 229	1,2	6,8
Administrations locales	13 360	13 257	12 309	103	1 050	0,8	8,5
Autres sections <sup>(2)</sup>	49 804	52 449	55 714	-2 645	-5 910	-5,0	-10,6

(1) Court terme: durée<2ans, Moyen terme: entre 2 et 7 ans, Long terme>7 ans

(2) hors services personnels et services domestiques.

TABLEAU 3.4.1 : Ventilation des comptes débiteurs et crédits de trésorerie par branche d'activité

En MDH

	Encours			△		△ (%)	
	Mars-015	Déc.-014	Mars-014	Déc.-014	Mars-014	Déc.-014	Mars-014
<b>Comptes débiteurs et crédits de trésorerie</b>	<b>172 128</b>	<b>180 655</b>	<b>171 824</b>	<b>-8 527</b>	<b>304</b>	<b>-4,7</b>	<b>0,2</b>
<b>Secteur primaire</b>	<b>14 695</b>	<b>14 437</b>	<b>14 326</b>	<b>257</b>	<b>368</b>	<b>1,8</b>	<b>2,6</b>
Agriculture et pêche	14 695	14 437	14 326	257	368	1,8	2,6
<b>Secteur secondaire</b>	<b>82 808</b>	<b>88 743</b>	<b>86 687</b>	<b>-5 935</b>	<b>-3 879</b>	<b>-6,7</b>	<b>-4,5</b>
Industries extractives	3 521	3 099	5 397	421	-1 877	13,6	-34,8
Industries manufacturières	51 864	56 695	54 440	-4 831	-2 576	-8,5	-4,7
Industries alimentaires et tabac	17 002	17 304	16 112	-301	891	-1,7	5,5
Industries textiles, de l'habillement et du cuir	3 778	3 798	4 413	-20	-635	-0,5	-14,4
Industries chimiques et parachimiques	7 183	7 555	8 049	-373	-866	-4,9	-10,8
Industries métallurgiques, mécaniques, électriques et électroniques	9 165	8 830	9 220	335	-55	3,8	-0,6
Industries manufacturières diverses	14 736	19 208	16 646	-4 472	-1 910	-23,3	-11,5
Electricité, gaz et eau	14 175	14 859	12 024	-684	2 151	-4,6	17,9
Bâtiment et travaux publics	13 248	14 089	14 825	-841	-1 577	-6,0	-10,6
<b>Secteur tertiaire</b>	<b>74 625</b>	<b>77 474</b>	<b>70 810</b>	<b>-2 849</b>	<b>3 815</b>	<b>-3,7</b>	<b>5,4</b>
Commerce, réparations automobiles et d'articles domestiques	35 440	36 356	32 316	-917	3 123	-2,5	9,7
Hôtels et restaurants	3 253	3 673	3 351	-419	-98	-11,4	-2,9
Transports et communications	11 461	11 865	10 983	-404	478	-3,4	4,3
Activités financières	4 849	5 063	5 556	-215	-708	-4,2	-12,7
Particuliers et MRE	6 240	6 225	6 030	15	210	0,2	3,5
Autres sections <sup>(1)</sup>	13 382	14 292	12 573	-910	809	-6,4	6,4

(1) hors services personnels et services domestiques.

Graphique 3.4.1.1 : Evolution des comptes débiteurs et crédits de trésorerie par branche d'activité

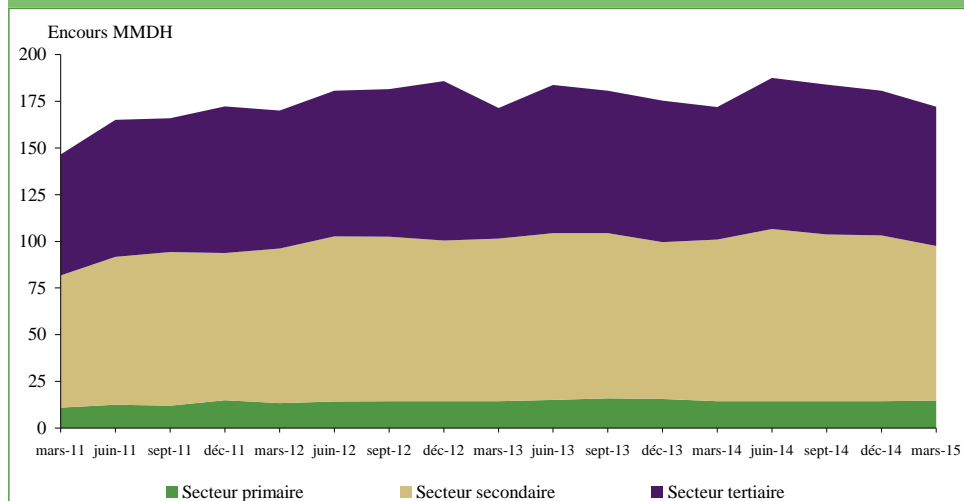

Graphique 3.4.1.2: Contribution des différentes branches d'activité à l'évolution annuelle des comptes débiteurs et crédits de trésorerie



TABLEAU 3.4.2 : Ventilation des crédits à l'équipement par branche d'activité

En MDH

	Encours			△		△ (%)	
	Mars-015	Déc.-014	Mars-014	Déc.-014	Mars-014	Déc.-014	Mars-014
	<b>Crédits à l'équipement</b>	<b>144 371</b>	<b>144 513</b>	<b>136 307</b>	<b>-142</b>	<b>8 063</b>	<b>-0,1</b>
<b>Secteur primaire</b>	<b>11 710</b>	<b>11 684</b>	<b>10 836</b>	<b>26</b>	<b>875</b>	<b>0,2</b>	<b>8,1</b>
Agriculture et pêche	11 710	11 684	10 836	26	875	0,2	8,1
<b>Secteur secondaire</b>	<b>69 159</b>	<b>66 945</b>	<b>61 856</b>	<b>2 214</b>	<b>7 304</b>	<b>3,3</b>	<b>11,8</b>
Industries extractives	9 049	8 306	6 198	743	2 850	8,9	46,0
Industries manufacturières	20 432	18 451	21 576	1 981	-1 144	10,7	-5,3
Industries alimentaires et tabac	8 158	6 728	7 404	1 429	753	21,2	10,2
Industries textiles, de l'habillement et du cuir	1 003	899	1 261	104	-258	11,6	-20,5
Industries chimiques et parachimiques	2 543	2 476	3 237	67	-695	2,7	-21,5
Industries métallurgiques, mécaniques, électriques et électroniques	4 551	4 318	4 719	233	-168	5,4	-3,6
Industries manufacturières diverses	4 177	4 030	4 954	148	-777	3,7	-15,7
Electricité, gaz et eau	32 248	31 336	24 971	911	7 277	2,9	29,1
Bâtiment et travaux publics	7 431	8 853	9 110	-1 422	-1 679	-16,1	-18,4
<b>Secteur tertiaire</b>	<b>63 501</b>	<b>65 883</b>	<b>63 616</b>	<b>-2 382</b>	<b>-115</b>	<b>-3,6</b>	<b>-0,2</b>
Commerce, réparations automobiles et d'articles domestiques	7 074	8 121	8 487	-1 047	-1 413	-12,9	-16,6
Hôtels et restaurants	10 137	10 526	10 716	-389	-580	-3,7	-5,4
Transports et communications	12 374	13 289	11 414	-914	961	-6,9	8,4
Activités financières	9 211	9 638	8 162	-427	1 049	-4,4	12,9
Administrations locales	13 360	13 257	12 309	103	1 050	0,8	8,5
Autres sections <sup>(1)</sup>	11 345	11 053	12 528	293	-1 182	2,7	-9,4

(1) hors services personnels et services domestiques.

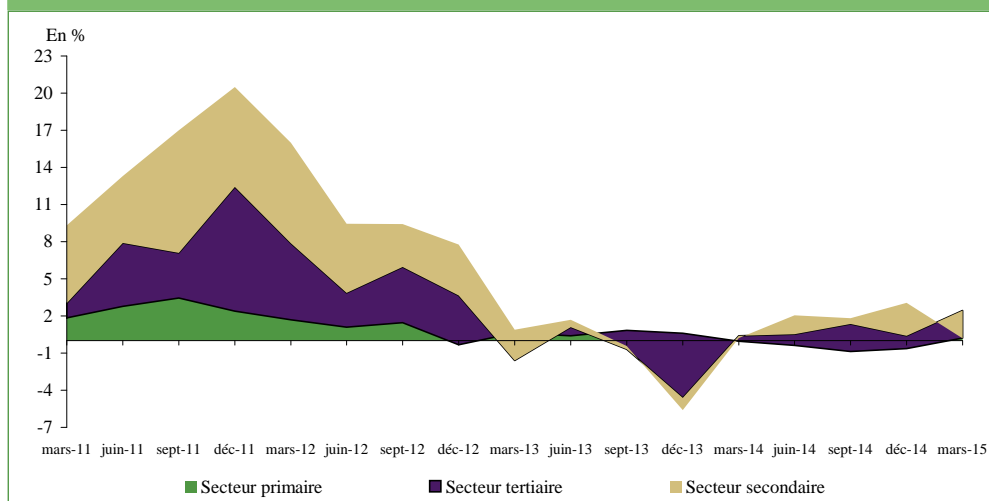
Graphique 3.4.2.1 : Evolution des crédits à l'équipement par branche d'activité

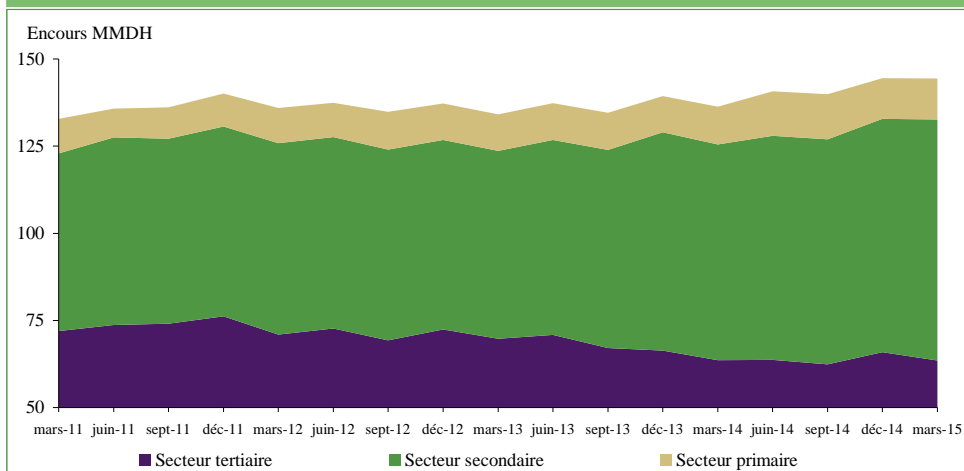

Graphique 3.4.2.2: Contribution des différentes branches à l'évolution annuelle des crédits à l'équipement

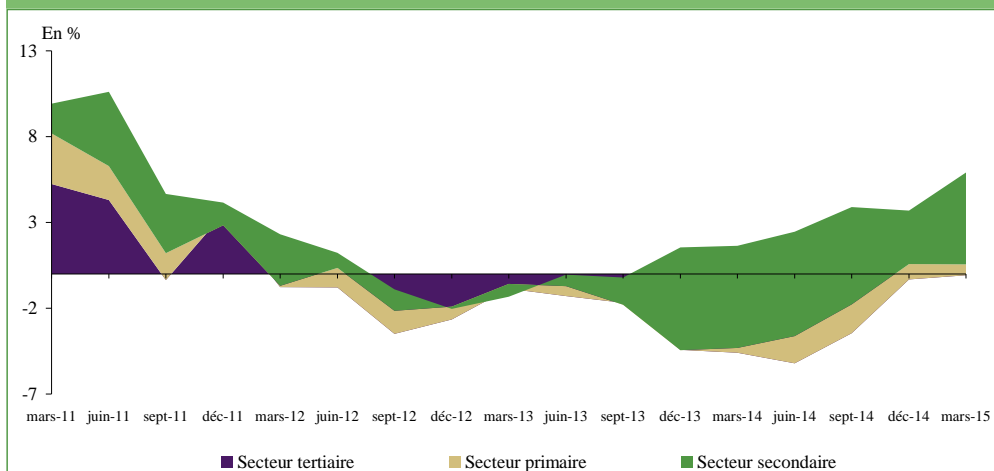



**TABLEAU 3.4.3: Ventilation croisée du crédit bancaire par objet économique et par terme**

En MDH

	Encours			△		△ (%)	
	Mars-015	Déc.-014	Mars-014	Déc.-014	Mars-014	Déc.-014	Mars-014
	<b>Crédits à l'équipement</b>	<b>144 371</b>	<b>144 513</b>	<b>136 307</b>	<b>-142</b>	<b>8 063</b>	<b>-0,1</b>
Court terme	22 479	22 634	23 095	-156	-617	-0,7	-2,7
Moyen terme	53 368	52 183	48 349	1 185	5 019	2,3	10,4
Long terme	68 524	69 696	64 863	-1 171	3 662	-1,7	5,6
<b>Crédits immobiliers</b>	<b>239 659</b>	<b>236 823</b>	<b>232 160</b>	<b>2 836</b>	<b>7 499</b>	<b>1,2</b>	<b>3,2</b>
Court terme	23 901	22 307	34 332	1 594	-10 431	7,1	-30,4
Moyen terme	45 227	43 233	60 322	1 993	-15 095	4,6	-25,0
Long terme	170 531	171 282	137 505	-751	33 026	-0,4	24,0
<b>Crédits à la consommation</b>	<b>44 785</b>	<b>44 082</b>	<b>40 221</b>	<b>704</b>	<b>4 565</b>	<b>1,6</b>	<b>11,3</b>
Court terme	4 873	3 897	10 509	976	-5 636	25,0	-53,6
Moyen terme	38 919	39 283	28 642	-364	10 276	-0,9	35,9

**Graphique 3.4.3.1 : Evolution annuelle du crédit bancaire par terme**

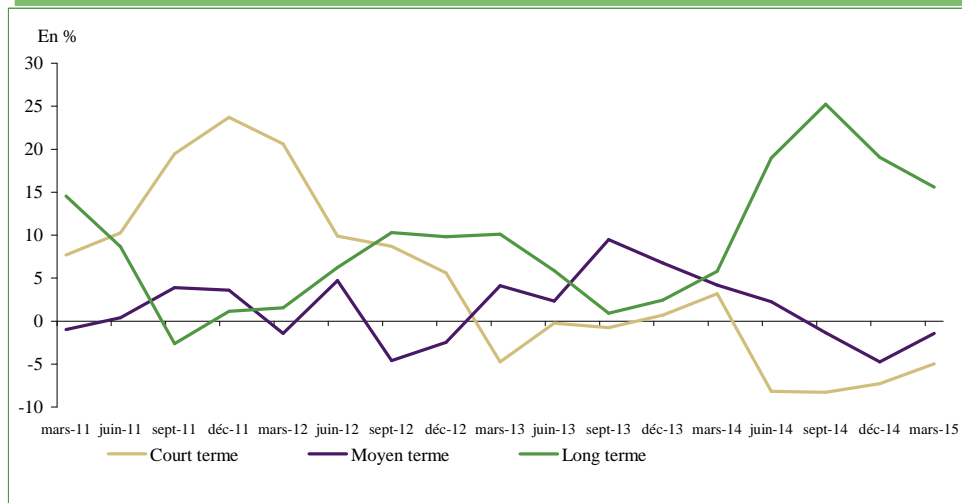

**Graphique 3.4.3.2: Contribution des crédits par terme à l'évolution annuelle de l'encours global du crédit bancaire**

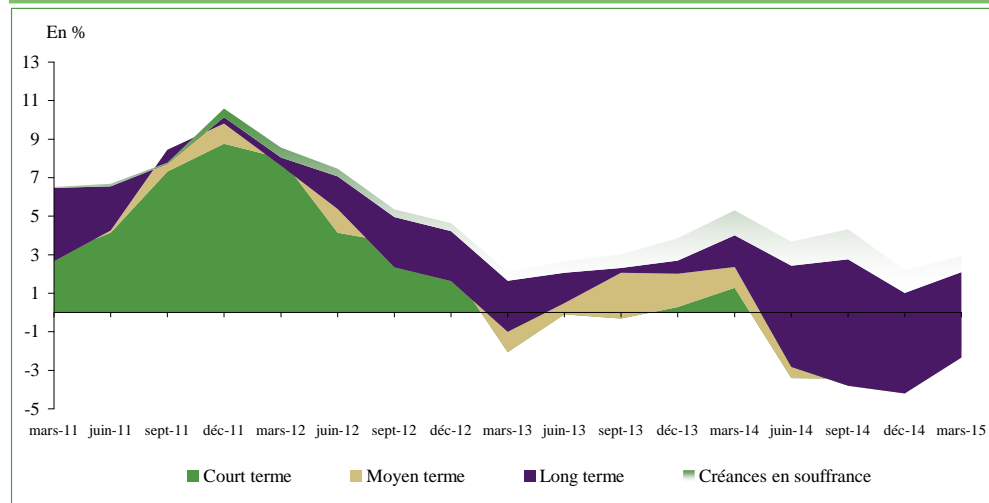

## **IV. Position des ID vis-à-vis des secteurs institutionnels**

**TABLEAU 4.1 : Position des ID vis-à-vis des secteurs institutionnels**

	En MDH								
	Encours			△		△ (%)			
	Mai-015	Avr.-015	Déc.-014	Avr.-015	Déc.-014	Mai-014	Avr.-015	Déc.-014	Mai-014
<b>Créances par secteur économique</b>	<b>867 715</b>	<b>868 241</b>	<b>890 244</b>	<b>-526</b>	<b>-22 528</b>	<b>13 623</b>	<b>-0,1</b>	<b>-2,5</b>	<b>1,6</b>
Autres sociétés financières	187 795	186 747	200 422	1 048	-12 628	-725	0,6	-6,3	-0,4
Secteur public hors Administration Centrale <sup>(1)</sup>	54 309	54 599	54 940	-289	-631	3 525	-0,5	-1,1	6,9
Sociétés non financières privées	343 290	345 248	356 324	-1 958	-13 034	-3 462	-0,6	-3,7	-1,0
Autres secteurs résidents <sup>(2)</sup>	282 322	281 648	278 557	674	3 764	14 284	0,2	1,4	5,3
<b>Engagements par secteur économique</b>	<b>889 553</b>	<b>888 898</b>	<b>898 410</b>	<b>654</b>	<b>-8 857</b>	<b>43 587</b>	<b>0,1</b>	<b>-1,0</b>	<b>5,2</b>
Autres sociétés financières	106 431	108 701	111 440	-2 270	-5 009	6 180	-2,1	-4,5	6,2
Secteur public hors Administration Centrale <sup>(1)</sup>	37 133	37 804	37 420	-672	-287	-4 087	-1,8	-0,8	-9,9
Sociétés non financières privées	138 237	141 117	154 272	-2 880	-16 035	2 609	-2,0	-10,4	1,9
Autres secteurs résidents <sup>(2)</sup>	607 752	601 275	595 277	6 476	12 474	38 885	1,1	2,1	6,8

(1) Sociétés non financières publiques, administrations de sécurité sociale et administrations locales

(2) Particuliers, MRE, entrepreneurs individuels et ISBLSM

**Graphique 4.1.1 : CONTRIBUTION DES DIFFERENTS SECTEURS A L'EVOLUTION ANNUELLE DES CREANCES SUR L'ECONOMIE**

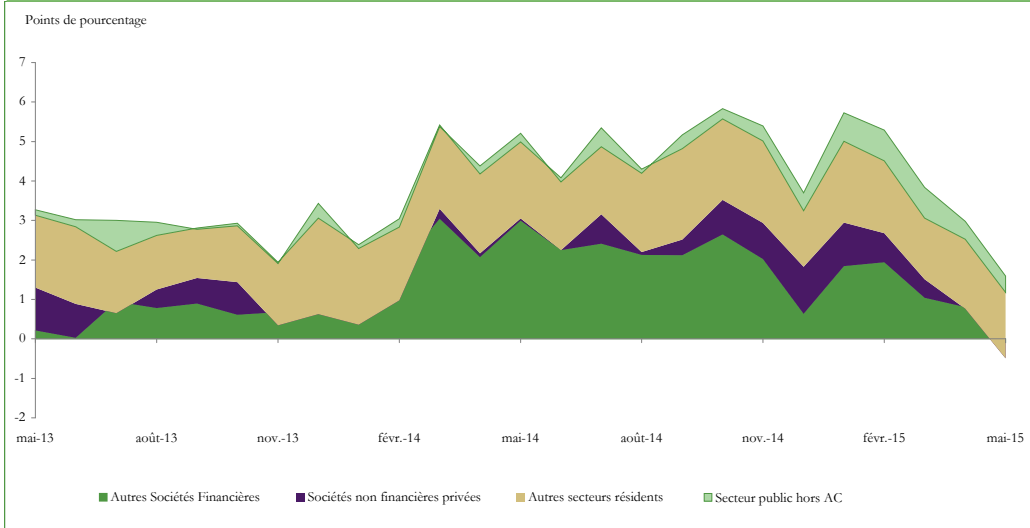

**Graphique 4.1.2 : EVOLUTION ANNUELLE DES CREANCES DES ID SUR LE SECTEUR PRIVE**

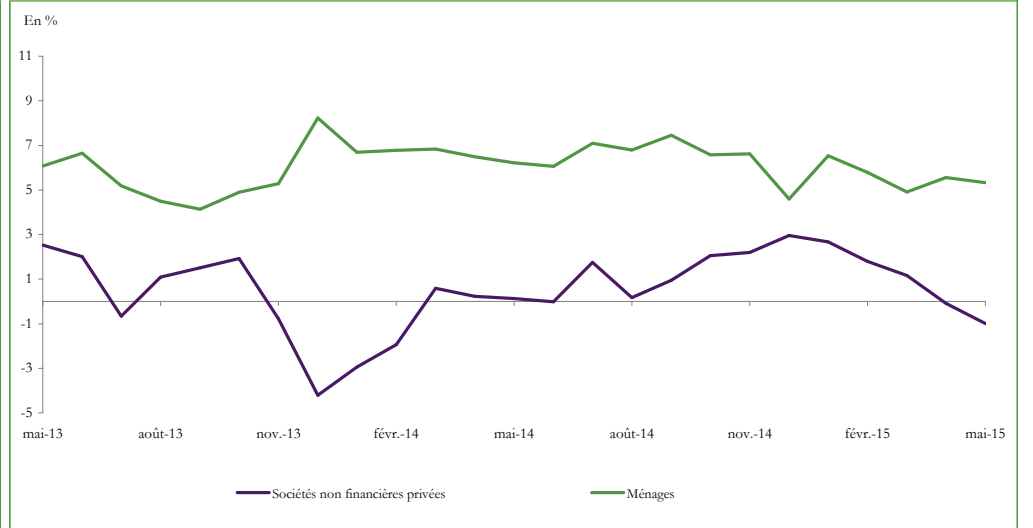

**Graphique 4.1.3 : CONTRIBUTION DES DIFFERENTS SECTEURS A L'EVOLUTION ANNUELLE DE M3**

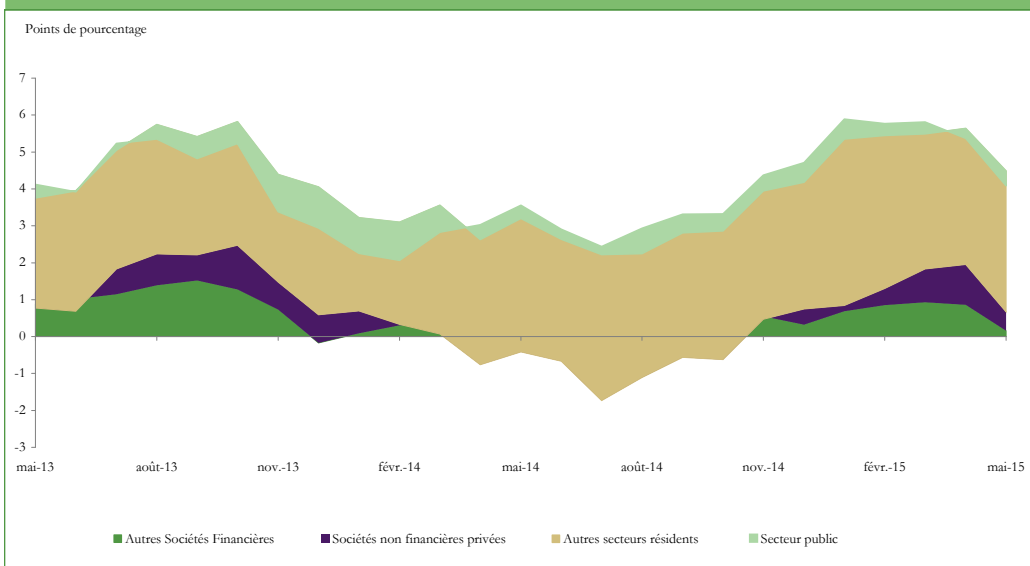

**Graphique 4.1.4 : EVOLUTION ANNUELLE DES ENGAGEMENTS DES ID ENVERS LE SECTEUR PRIVE**



**TABLEAU 4.2 :Position des ID vis-à-vis des autres sociétés financières**

En MDH

	Encours			△			△ (%)		
	Mai-015	Avr.-015	Déc.-014	Avr.-015	Déc.-014	Mai-014	Avr.-015	Déc.-014	Mai-014
<b>Créances des ID sur les ASF</b>	<b>187 795</b>	<b>186 747</b>	<b>200 422</b>	<b>1 048</b>	<b>-12 628</b>	<b>-725</b>	<b>0,6</b>	<b>-6,3</b>	<b>-0,4</b>
<b>Crédits</b>	<b>100 316</b>	<b>98 674</b>	<b>106 529</b>	<b>1 642</b>	<b>-6 213</b>	<b>847</b>	<b>1,7</b>	<b>-5,8</b>	<b>0,9</b>
Pensions	20 888	19 793	24 558	1 095	-3 671	2 185	5,5	-14,9	11,7
Autres concours financiers <sup>(1)</sup>	79 429	78 881	81 971	547	-2 543	-1 338	0,7	-3,1	-1,7
<b>Titres</b>	<b>65 060</b>	<b>65 643</b>	<b>71 532</b>	<b>-582</b>	<b>-6 471</b>	<b>-3 282</b>	<b>-0,9</b>	<b>-9,0</b>	<b>-4,8</b>
Titres autres qu'actions	9 436	9 986	9 914	-550	-477	-2 067	-5,5	-4,8	-18,0
Actions et autres titres de participation	55 624	55 657	61 618	-33	-5 994	-1 216	-0,1	-9,7	-2,1
<b>Autres<sup>(2)</sup></b>	<b>22 418</b>	<b>22 430</b>	<b>22 361</b>	<b>-12</b>	<b>57</b>	<b>1 711</b>	<b>-0,1</b>	<b>0,3</b>	<b>8,3</b>
<b>Engagements des ID envers les ASF</b>	<b>106 431</b>	<b>108 701</b>	<b>111 440</b>	<b>-2 270</b>	<b>-5 009</b>	<b>6 180</b>	<b>-2,1</b>	<b>-4,5</b>	<b>6,2</b>
<b>Actifs monétaires</b>	<b>73 324</b>	<b>76 583</b>	<b>78 764</b>	<b>-3 259</b>	<b>-5 440</b>	<b>1 577</b>	<b>-4,3</b>	<b>-6,9</b>	<b>2,2</b>
Dépôts à vue	4 306	5 067	7 624	-761	-3 318	-922	-15,0	-43,5	-17,6
Comptes à terme et bons de caisse auprès des banques	12 828	13 072	14 714	-244	-1 886	-559	-1,9	-12,8	-4,2
Dépôts en devises	18 111	19 192	18 409	-1 082	-298	973	-5,6	-1,6	5,7
Autres dépôts <sup>(3)</sup>	5 532	5 231	6 167	302	-634	4 771	5,8	-10,3	626,9
Certificats de dépôts à durée résiduelle inférieure ou égale à 2 ans	21 423	22 217	19 112	-794	2 311	-639	-3,6	12,1	-2,9
Titres OPCVM monétaires	7 286	7 464	8 010	-178	-724	-2 693	-2,4	-9,0	-27,0
Pensions	3 838	4 340	4 729	-502	-891	646	-11,6	-18,8	20,2
<b>Engagements non monétaires</b>	<b>33 107</b>	<b>32 118</b>	<b>32 676</b>	<b>989</b>	<b>430</b>	<b>4 603</b>	<b>3,1</b>	<b>1,3</b>	<b>16,1</b>
Dépôts <sup>(4)</sup>	634	157	414	477	220	479	303,5	53,2	309,7
Autres titres de créance <sup>(5)</sup>	24 154	23 729	22 996	425	1 158	3 058	1,8	5,0	14,5

(1) Prêts financiers et de trésorerie accordés aux ASF.

(2) Composés principalement de la contrepartie des dépôts auprès d'Al Barid Bank

(3) Emprunts des banques auprès des ASF

(4) Dépôts de garantie et dépôts réglementés

(5) Composés des obligations, des certificats de dépôts à durée résiduelle supérieure à 2 ans et des titres subordonnés émis par les banques

**Graphique 4.2.1 : EVOLUTION DES CREANCES DES ID SUR LES ASF**



**Graphique 4.2.2 : EVOLUTION DES CREDITS DES ID AUX ASF**

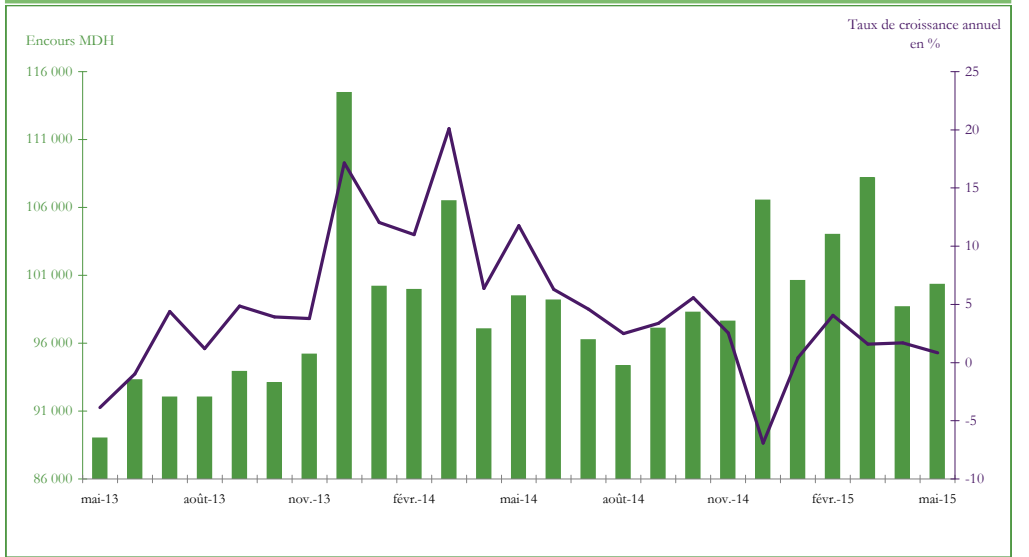

**Graphique 4.2.3 : EVOLUTION ANNUELLE DES ENGAGEMENTS DES ID ENVERS LES ASF**



**Graphique 4.2.4 : CONTRIBUTION DES ACTIFS MONETAIRES DETENUS PAR LES ASF A L'EVOLUTION DE M3**

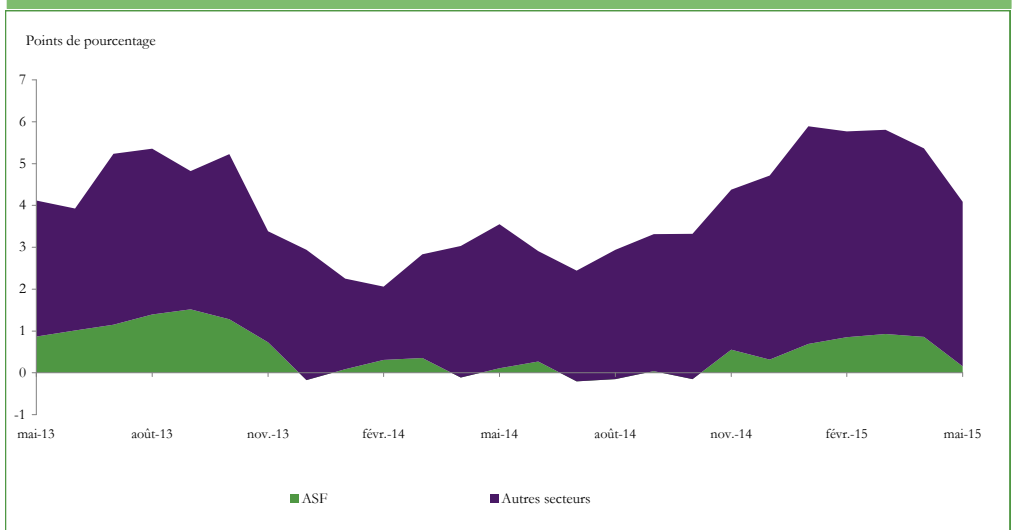

**TABLEAU 4.3 : Position des ID vis-à-vis du secteur public hors Administration Centrale**

En MDH

	Encours			△		△ (%)			
	Mai-015	Avr.-015	Déc.-014	Avr.-015	Déc.-014	Mai-014	Avr.-015	Déc.-014	Mai-014
<b>Créances des ID sur le secteur public</b>	<b>54 309</b>	<b>54 599</b>	<b>54 940</b>	<b>-289</b>	<b>-631</b>	<b>3 525</b>	<b>-0,5</b>	<b>-1,1</b>	<b>6,9</b>
<b>Administrations locales</b>	<b>12 765</b>	<b>12 703</b>	<b>13 257</b>	<b>62</b>	<b>-492</b>	<b>389</b>	<b>0,5</b>	<b>-3,7</b>	<b>3,1</b>
<b>Sociétés non financières publiques</b>	<b>41 544</b>	<b>41 895</b>	<b>41 683</b>	<b>-351</b>	<b>-139</b>	<b>3 136</b>	<b>-0,8</b>	<b>-0,3</b>	<b>8,2</b>
Crédits	35 105	35 293	35 134	-188	-29	2 950	-0,5	-0,1	9,2
<b>Titres</b>	<b>6 017</b>	<b>6 188</b>	<b>6 108</b>	<b>-171</b>	<b>-92</b>	<b>86</b>	<b>-2,8</b>	<b>-1,5</b>	<b>1,4</b>
Titres autres qu'actions	2 122	2 293	2 213	-171	-91	91	-7,5	-4,1	4,5
Actions et autres titres de participation	3 895	3 895	3 895	0	0	-5	0,0	0,0	-0,1
Autres	423	414	441	8	-18	100	2,0	-4,1	31,1
<b>Engagements des ID envers le secteur public</b>	<b>37 133</b>	<b>37 804</b>	<b>37 420</b>	<b>-672</b>	<b>-287</b>	<b>-4 087</b>	<b>-1,8</b>	<b>-0,8</b>	<b>-9,9</b>
<b>Actifs monétaires</b>	<b>37 121</b>	<b>37 792</b>	<b>37 408</b>	<b>-671</b>	<b>-287</b>	<b>-4 086</b>	<b>-1,8</b>	<b>-0,8</b>	<b>-9,9</b>
<b>Sociétés non financières publiques</b>	<b>21 031</b>	<b>21 459</b>	<b>19 200</b>	<b>-428</b>	<b>1 832</b>	<b>-1 582</b>	<b>-2,0</b>	<b>9,5</b>	<b>-7,0</b>
Dépôts à vue	6 498	6 291	7 657	208	-1 159	2 560	3,3	-15,1	65,0
Comptes à terme et bons de caisse auprès des banques	12 992	13 863	9 724	-870	3 268	-4 865	-6,3	33,6	-27,2
Dépôts en devises	1 541	1 306	1 818	235	-277	723	18,0	-15,3	88,4
<b>Administrations de sécurité sociale</b>	<b>15 465</b>	<b>15 668</b>	<b>17 580</b>	<b>-203</b>	<b>-2 115</b>	<b>-1 602</b>	<b>-1,3</b>	<b>-12,0</b>	<b>-9,4</b>
Titres OPCVM monétaires	14 679	14 846	16 439	-168	-1 761	-1 464	-1,1	-10,7	-9,1
<b>Administrations locales</b>	<b>625</b>	<b>665</b>	<b>628</b>	<b>-40</b>	<b>-3</b>	<b>-902</b>	<b>-6,0</b>	<b>-0,5</b>	<b>-59,1</b>

**Graphique 4.3.1 : CREANCES DES ID SUR LE SECTEUR PUBLIC (HORS AC)**

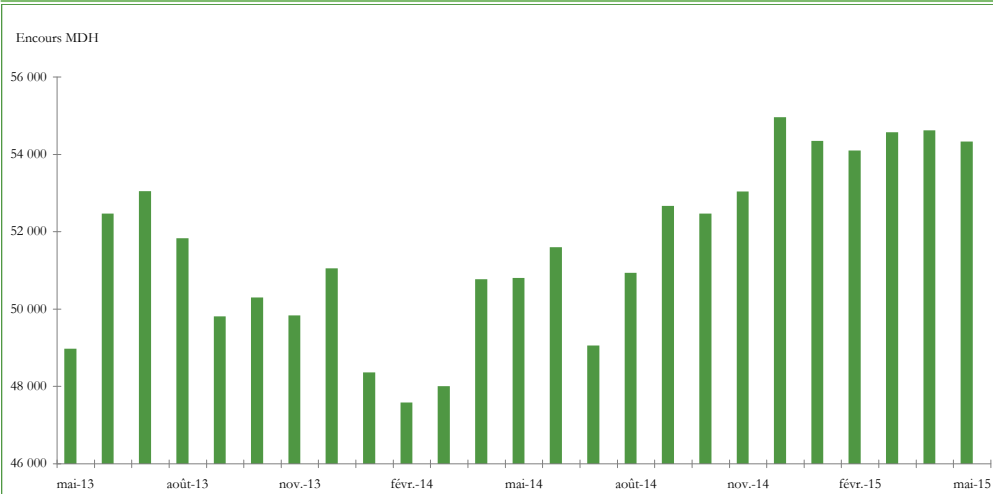

**Graphique 4.3.2 : EVOLUTION ANNUELLE DES CREANCES DES ID SUR LES SOCIETES NON FINANCIERES PUBLIQUES**

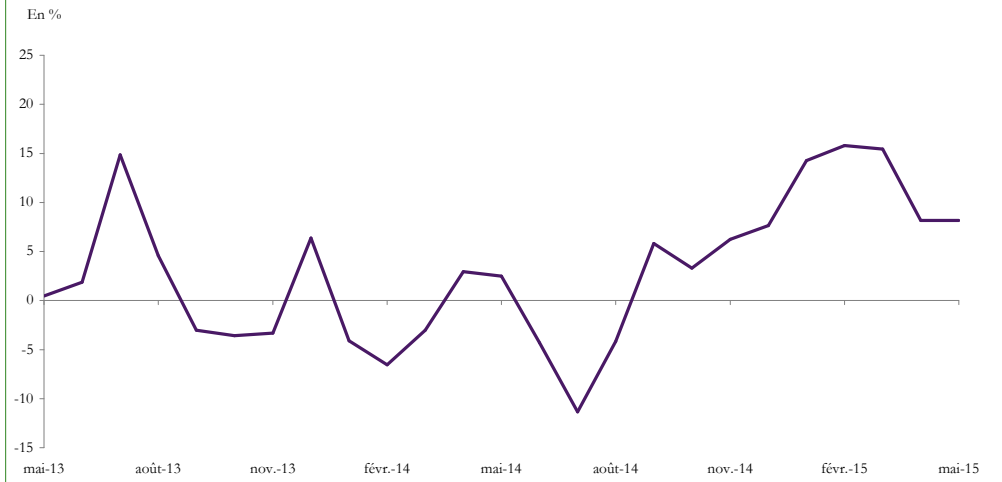

**Graphique 4.3.3 : EVOLUTION ANNUELLE DES DEPOTS DES SOCIETES NON FINANCIERES PUBLIQUES**

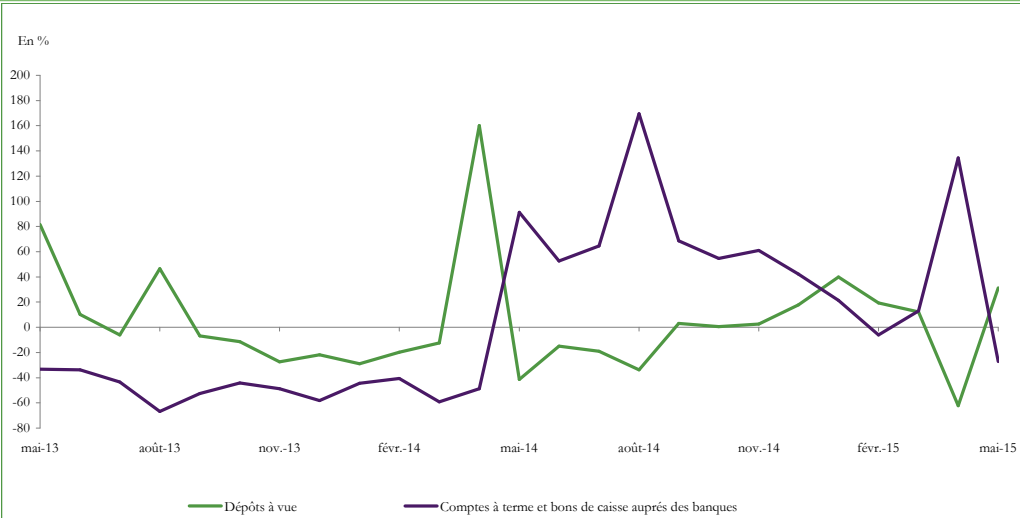

**Graphique 4.3.4 : CONTRIBUTION DES ACTIFS MONETAIRES DETENUS PAR LE SECTEUR PUBLIC A L'EVOLUTION DE M3**

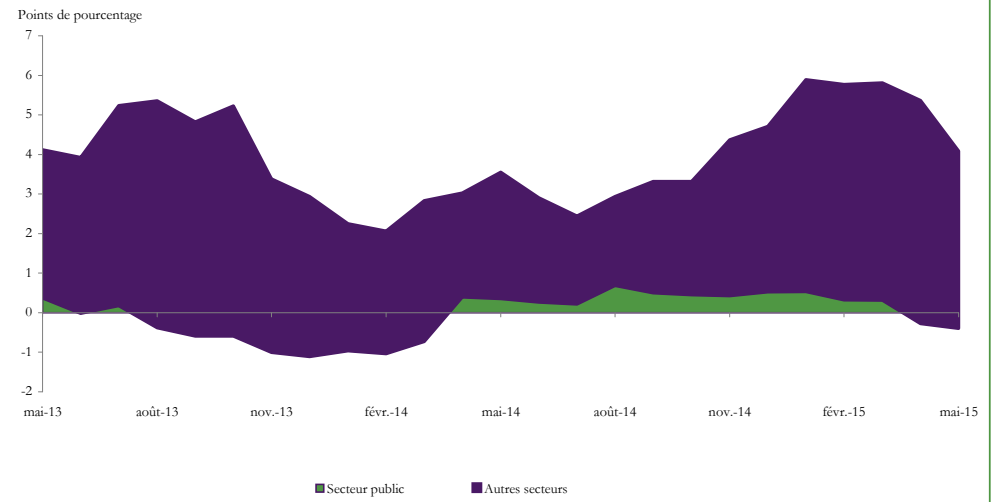



**TABLEAU 4.4 : Position des ID vis-à-vis des sociétés non financières privées**

En MDH

	Encours			△			△ (%)		
	Mai-015	Avr.-015	Déc.-014	Avr.-015	Déc.-014	Mai-014	Avr.-015	Déc.-014	Mai-014
<b>Créances des ID sur les SNFPr</b>	<b>343 290</b>	<b>345 248</b>	<b>356 324</b>	<b>-1 958</b>	<b>-13 034</b>	<b>-3 462</b>	<b>-0,6</b>	<b>-3,7</b>	<b>-1,0</b>
<b>Crédits</b>	<b>331 051</b>	<b>333 703</b>	<b>344 588</b>	<b>-2 652</b>	<b>-13 537</b>	<b>-4 881</b>	<b>-0,8</b>	<b>-3,9</b>	<b>-1,5</b>
Comptes débiteurs et crédits de trésorerie	140 146	143 667	150 471	-3 521	-10 324	-4 474	-2,5	-6,9	-3,1
Crédits à l'équipement	91 161	91 065	92 844	96	-1 683	-2 517	0,1	-1,8	-2,7
Crédits immobiliers	62 823	63 521	64 039	-698	-1 216	-207	-1,1	-1,9	-0,3
Autres crédits <sup>(1)</sup>	6 848	5 769	7 940	1 080	-1 091	-2 323	18,7	-13,7	-25,3
Créances en souffrance	30 072	29 681	29 295	391	777	4 639	1,3	2,7	18,2
<b>Titres</b>	<b>11 470</b>	<b>10 810</b>	<b>11 257</b>	<b>659</b>	<b>213</b>	<b>1 093</b>	<b>6,1</b>	<b>1,9</b>	<b>10,5</b>
Titres autres qu'actions	8 404	7 775	8 488	629	-84	848	8,1	-1,0	11,2
Actions et autres titres de participation	3 065	3 035	2 769	30	297	245	1,0	10,7	8,7
<b>Autres</b>	<b>769</b>	<b>734</b>	<b>479</b>	<b>35</b>	<b>290</b>	<b>326</b>	<b>4,7</b>	<b>60,6</b>	<b>73,6</b>
<b>Engagements des ID envers les SNFPr</b>	<b>138 237</b>	<b>141 117</b>	<b>154 272</b>	<b>-2 880</b>	<b>-16 035</b>	<b>2 609</b>	<b>-2,0</b>	<b>-10,4</b>	<b>1,9</b>
<b>Actifs monétaires</b>	<b>133 226</b>	<b>135 389</b>	<b>148 065</b>	<b>-2 162</b>	<b>-14 839</b>	<b>5 261</b>	<b>-1,6</b>	<b>-10,0</b>	<b>4,1</b>
Dépôts à vue	79 351	77 976	87 754	1 375	-8 403	4 205	1,8	-9,6	5,6
Comptes à terme et bons de caisse auprès des banques	21 437	24 650	23 753	-3 213	-2 316	1 891	-13,0	-9,8	9,7
Dépôts en devises	4 395	4 971	5 640	-575	-1 245	38	-11,6	-22,1	0,9
Certificats de dépôt à durée résiduelle inférieure ou égale à 2 ans	15	15	62	0	-47	-392	-0,4	-75,8	-96,3
Titres OPCVM monétaires	27 448	27 762	30 741	-314	-3 293	-1 062	-1,1	-10,7	-3,7
Pensions	580	15	115	565	465	580	-	-	-
<b>Engagements non monétaires</b>	<b>5 011</b>	<b>5 729</b>	<b>6 208</b>	<b>-718</b>	<b>-1 196</b>	<b>-2 652</b>	<b>-12,5</b>	<b>-19,3</b>	<b>-34,6</b>
Dépôts <sup>(2)</sup>	4 806	5 440	6 130	-634	-1 324	-2 746	-11,7	-21,6	-36,4
Autres titres de créance	4	4	19	0	-15	-85	0,8	-77,4	-95,2

(1) Composés principalement des créances acquises par affacturage

(2) Dépôts de garantie et dépôts réglementés

**Graphique 4.4.1 : EVOLUTION DES CREANCES DES ID SUR LES SNFP<sub>r</sub>**

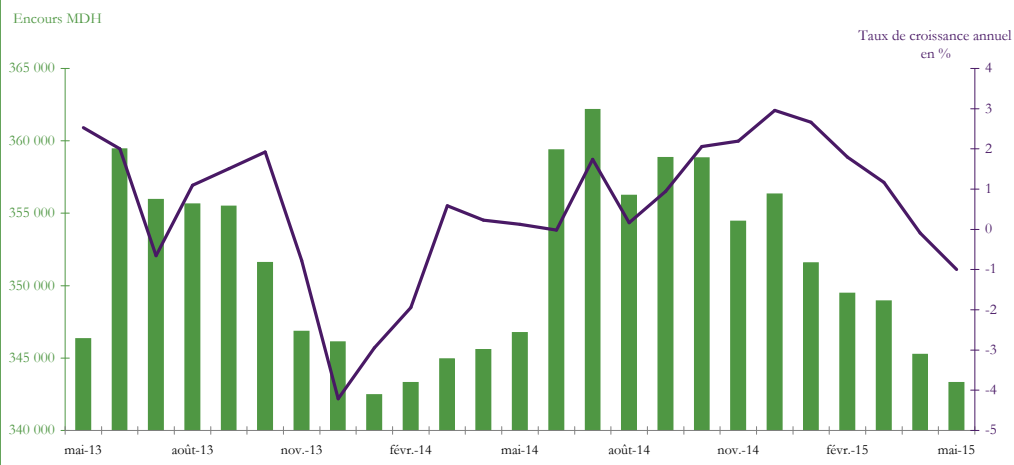

**Graphique 4.4.2 : EVOLUTION ANNUELLE DES CREDITS ACCORDES AUX SNFP<sub>r</sub>**

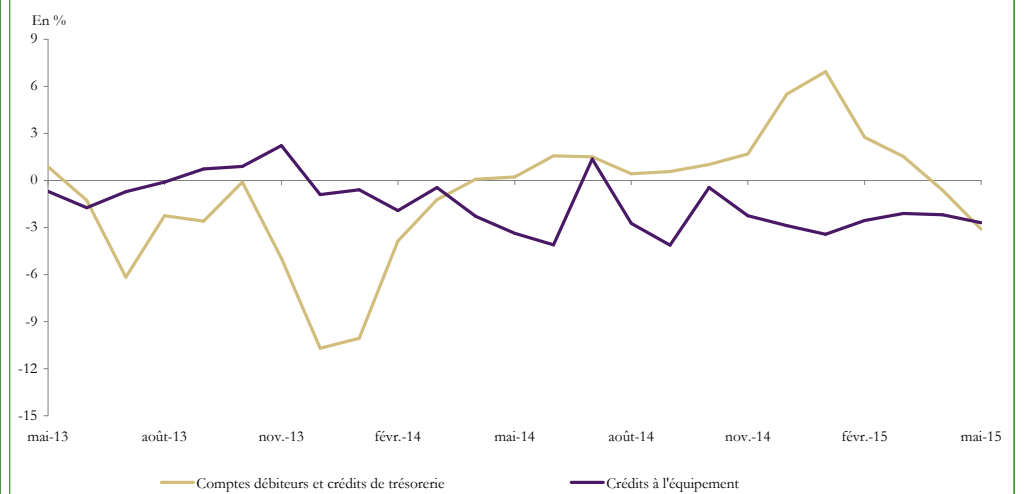

**Graphique 4.4.3 : CONTRIBUTION DES ACTIFS MONETAIRES DETENUS PAR LES SNFP<sub>r</sub> A L'EVOLUTION DE M3**

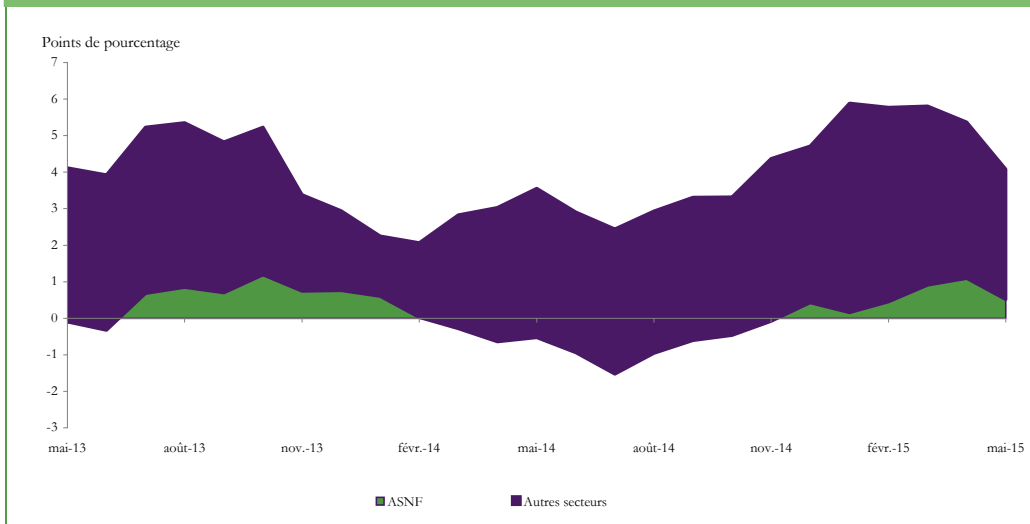

**Graphique 4.4.4 : EVOLUTION ANNUELLE DES PRINCIPAUX ACTIFS MONETAIRES DETENUS PAR LES SNFP<sub>r</sub>**

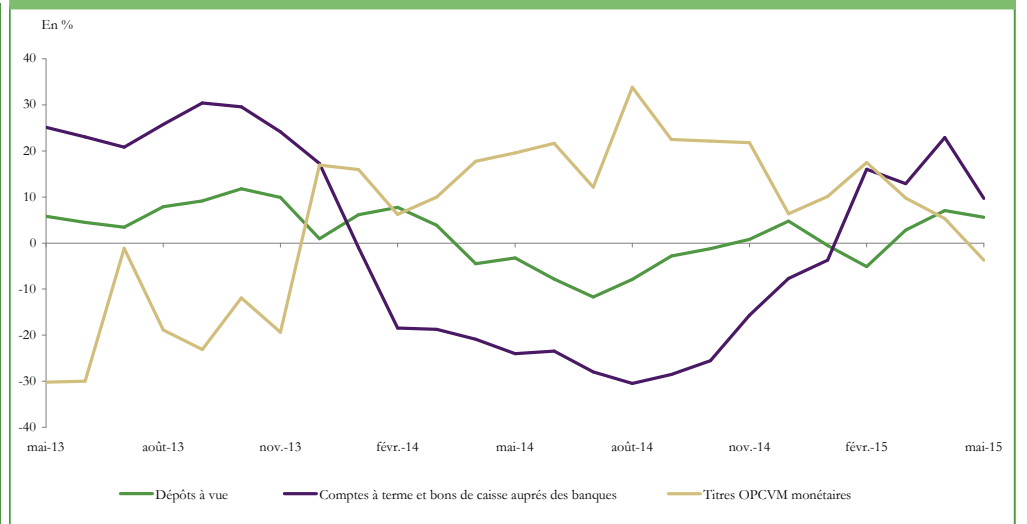

**TABLEAU 4.5 : Position des ID vis-à-vis des autres secteurs résidents**

	En MDH								
	Encours			△		△ (%)			
	Mai-015	Avr.-015	Déc.-014	Avr.-015	Déc.-014	Mai-014	Avr.-015	Déc.-014	Mai-014
<b>Créances sur le autres secteurs résidents</b>	<b>282 322</b>	<b>281 648</b>	<b>278 557</b>	<b>674</b>	<b>3 764</b>	<b>14 284</b>	<b>0,2</b>	<b>1,4</b>	<b>5,3</b>
Particuliers et MRE	228 467	227 294	223 504	1 173	4 963	16 118	0,5	2,2	7,6
Entrepreneurs individuels	53 068	53 542	54 319	-474	-1 252	-1 815	-0,9	-2,3	-3,3
ISBLSM	787	813	735	-25	53	-19	-3,1	7,2	-2,3
<b>Engagements envers les autres secteurs résidents</b>	<b>607 752</b>	<b>601 275</b>	<b>595 277</b>	<b>6 476</b>	<b>12 474</b>	<b>38 885</b>	<b>1,1</b>	<b>2,1</b>	<b>6,8</b>
Particuliers et MRE	563 898	560 217	554 414	3 681	9 484	36 911	0,7	1,7	7,0
Entrepreneurs individuels	33 117	31 216	31 483	1 901	1 634	-930	6,1	5,2	-2,7
ISBLSM	10 737	9 843	9 380	894	1 357	2 905	9,1	14,5	37,1

**TABLEAU 4.5.1 : CREANCES SUR LES AUTRES SECTEURS RESIDENTS**

En MDH

	Encours			△			△ (%)		
	Mai-015	Avr.-015	Déc.-014	Avr.-015	Déc.-014	Mai-014	Avr.-015	Déc.-014	Mai-014
<b>Particuliers et MRE</b>	<b>228 467</b>	<b>227 294</b>	<b>223 504</b>	<b>1 173</b>	<b>4 963</b>	<b>16 118</b>	<b>0,5</b>	<b>2,2</b>	<b>7,6</b>
<b>Crédits</b>	<b>227 127</b>	<b>225 783</b>	<b>221 815</b>	<b>1 344</b>	<b>5 312</b>	<b>15 671</b>	<b>0,6</b>	<b>2,4</b>	<b>7,4</b>
Comptes débiteurs et crédits de trésorerie	5 889	5 963	6 225	-74	-336	-117	-1,2	-5,4	-1,9
Crédits immobiliers	155 333	154 420	151 726	912	3 606	8 891	0,6	2,4	6,1
Crédits à l'habitat	154 576	153 692	151 008	884	3 568	8 873	0,6	2,4	6,1
Crédits à la consommation	44 502	44 083	43 050	419	1 452	4 610	1,0	3,4	11,6
Créances en souffrance	16 987	16 855	16 257	132	730	1 630	0,8	4,5	10,6
<b>Autres</b>	<b>1 340</b>	<b>1 511</b>	<b>1 689</b>	<b>-171</b>	<b>-349</b>	<b>446</b>	<b>-11,3</b>	<b>-20,7</b>	<b>49,9</b>
<b>Entrepreneurs individuels</b>	<b>53 068</b>	<b>53 542</b>	<b>54 319</b>	<b>-474</b>	<b>-1 252</b>	<b>-1 815</b>	<b>-0,9</b>	<b>-2,3</b>	<b>-3,3</b>
<b>Crédits</b>	<b>53 068</b>	<b>53 542</b>	<b>54 319</b>	<b>-474</b>	<b>-1 252</b>	<b>-1 815</b>	<b>-0,9</b>	<b>-2,3</b>	<b>-3,3</b>
Comptes débiteurs et crédits de trésorerie	12 012	12 367	13 029	-355	-1 017	-671	-2,9	-7,8	-5,3
Crédits à l'équipement	11 911	12 263	12 344	-352	-433	437	-2,9	-3,5	3,8
Crédits immobiliers	21 129	20 930	21 103	198	25	-2 395	0,9	0,1	-10,2
Crédits aux promoteurs immobiliers	20 506	20 277	20 376	230	130	-2 352	1,1	0,6	-10,3
Crédits à la consommation	594	591	522	3	71	197	0,4	13,6	49,6
Créances en souffrance	6 294	6 260	6 280	34	14	358	0,5	0,2	6,0
<b>ISBLSM</b>	<b>787</b>	<b>813</b>	<b>735</b>	<b>-25</b>	<b>53</b>	<b>-19</b>	<b>-3,1</b>	<b>7,2</b>	<b>-2,3</b>

**TABLEAU 4.5.2 : ENGAGEMENTS ENVERS LES AUTRES SECTEURS RESIDENTS**

En MDH

	Encours			△			△ (%)		
	Mai-015	Avr.-015	Déc.-014	Avr.-015	Déc.-014	Mai-014	Avr.-015	Déc.-014	Mai-014
<b>Particuliers et MRE</b>	<b>563 898</b>	<b>560 217</b>	<b>554 414</b>	<b>3 681</b>	<b>9 484</b>	<b>36 911</b>	<b>0,7</b>	<b>1,7</b>	<b>7,0</b>
<b>Actifs monétaires</b>	<b>562 438</b>	<b>558 983</b>	<b>552 211</b>	<b>3 455</b>	<b>10 227</b>	<b>37 133</b>	<b>0,6</b>	<b>1,9</b>	<b>7,1</b>
Dépôts à vue	308 188	306 742	301 672	1 446	6 516	15 724	0,5	2,2	5,4
Comptes d'épargne auprès des banques	130 888	130 688	127 825	200	3 063	8 560	0,2	2,4	7,0
Comptes à terme et bons de caisse auprès des banques	108 420	106 736	104 258	1 684	4 162	11 081	1,6	4,0	11,4
Dépôts en devises	7 870	7 861	8 100	9	-230	4 236	0,1	-2,8	116,6
Certificats de dépôt à durée résiduelle inférieure ou égale à 2 ans	1 412	1 232	4 018	180	-2 606	-2 725	14,6	-64,9	-65,9
Titres OPCVM monétaires	5 660	5 724	6 339	-65	-679	257	-1,1	-10,7	4,8
<b>Engagements non monétaires</b>	<b>1 460</b>	<b>1 234</b>	<b>2 203</b>	<b>226</b>	<b>-743</b>	<b>-222</b>	<b>18,3</b>	<b>-33,7</b>	<b>-13,2</b>
Dépôts <sup>(1)</sup>	770	610	697	160	72	253	26,2	10,4	49,0
Autres titres de créance	410	353	1 250	57	-840	-502	16,0	-67,2	-55,1
<b>Entrepreneurs individuels</b>	<b>33 117</b>	<b>31 216</b>	<b>31 483</b>	<b>1 901</b>	<b>1 634</b>	<b>-930</b>	<b>6,1</b>	<b>5,2</b>	<b>-2,7</b>
<b>Actifs monétaires</b>	<b>32 854</b>	<b>30 930</b>	<b>31 171</b>	<b>1 923</b>	<b>1 683</b>	<b>-874</b>	<b>6,2</b>	<b>5,4</b>	<b>-2,6</b>
Dépôts à vue	25 619	24 159	25 872	1 461	-253	-3 005	6,0	-1,0	-10,5
Comptes d'épargne auprès des banques	2 287	2 315	2 205	-29	82	241	-1,2	3,7	11,8
Comptes à terme et bons de caisse auprès des banques	2 862	2 897	2 693	-35	169	154	-1,2	6,3	5,7
Dépôts en devises	2 085	1 559	401	526	1 684	1 736	33,8	420,2	496,6
<b>Engagements non monétaires <sup>(1)</sup></b>	<b>263</b>	<b>286</b>	<b>312</b>	<b>-22</b>	<b>-49</b>	<b>-56</b>	<b>-7,8</b>	<b>-15,6</b>	<b>-17,7</b>
<b>ISBLSM</b>	<b>10 737</b>	<b>9 843</b>	<b>9 380</b>	<b>894</b>	<b>1 357</b>	<b>2 905</b>	<b>9,1</b>	<b>14,5</b>	<b>37,1</b>
<b>Actifs monétaires</b>	<b>10 715</b>	<b>9 817</b>	<b>9 365</b>	<b>898</b>	<b>1 350</b>	<b>2 894</b>	<b>9,1</b>	<b>14,4</b>	<b>37,0</b>
Dépôts à vue	6 494	5 808	5 561	685	933	1 622	11,8	16,8	33,3
Comptes à terme et bons de caisse auprès des banques	3 697	3 508	3 240	189	457	1 336	5,4	14,1	56,6

(1) Dépôts de garantie et dépôts réglementés

**Graphique 4.5.1 : CONTRIBUTION DES ACTIFS MONETAIRES DETENUS PAR LES MENAGES A L'EVOLUTION ANNUELLE DE M3**

Points de pourcentage

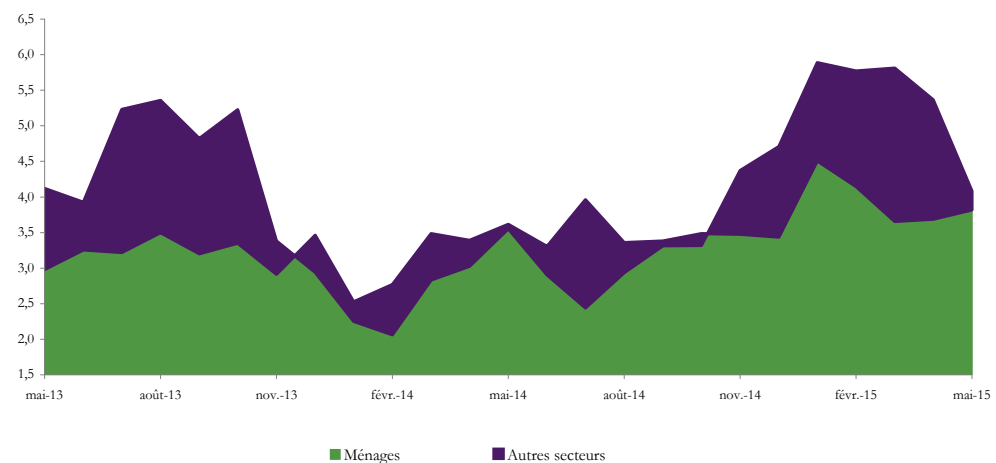

**Graphique 4.5.2 : EVOLUTION ANNUELLE DES PRINCIPAUX ACTIFS MONETAIRES DETENUS PAR LES PARTICULIERS ET LES MRE**

En %

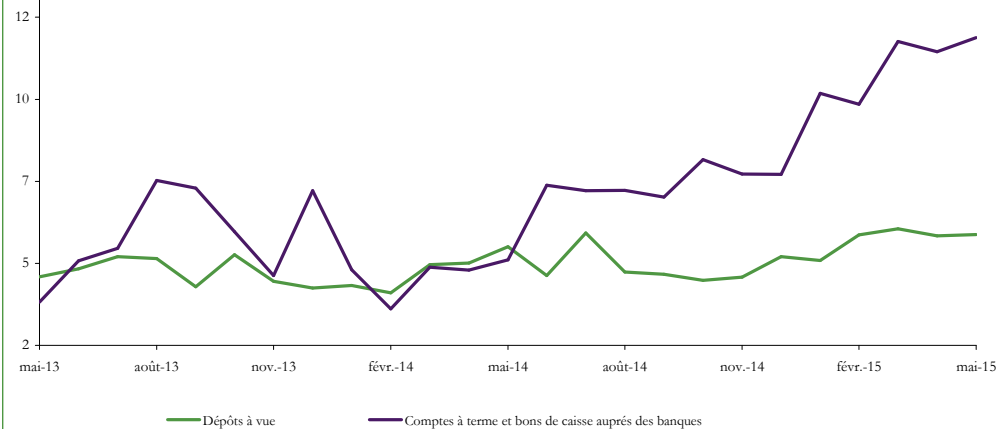

**Graphique 4.5.3 : EVOLUTION ANNUELLE DES PRINCIPAUX CREDITS ACCORDES AUX PARTICULIERS ET AUX MRE**

En %

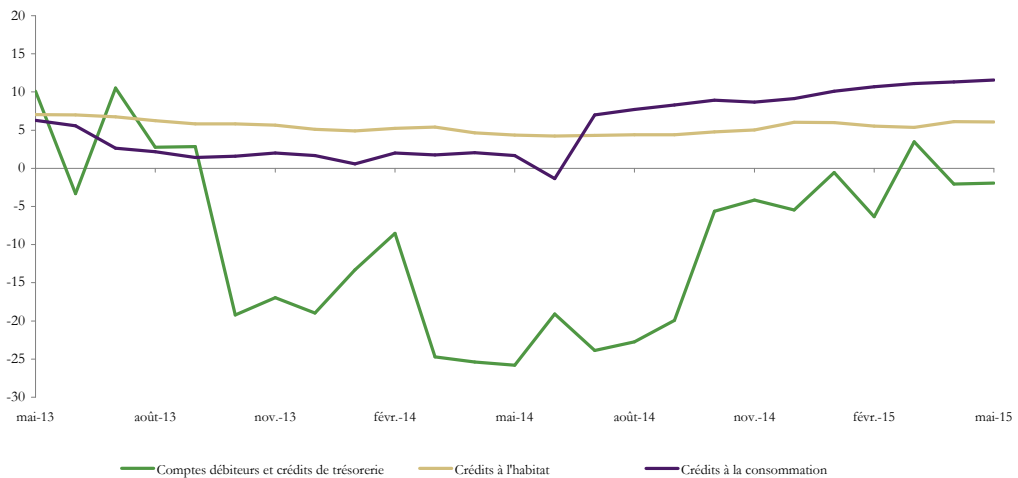

**Graphique 4.5.4 : EVOLUTION ANNUELLE DES PRINCIPAUX CREDITS ACCORDES AUX ENTREPRENEURS INDIVIDUELS**

En %

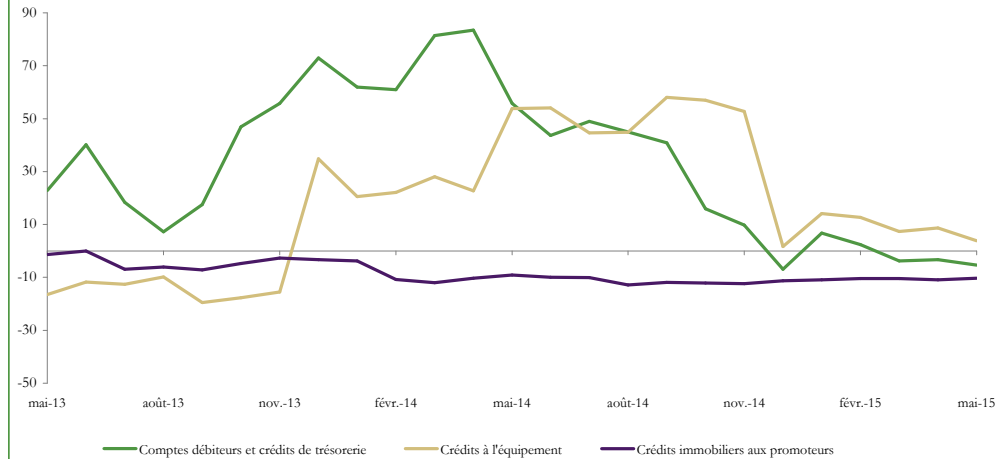

## V.SITUATION ANALYTIQUE DES AUTRES SOCIÉTÉS FINANCIÈRES\*

(\*) La situation analytique des autres sociétés financières couvre, au niveau de la présente publication, les sociétés de financement, les banques off-shores, les associations de microcrédit, la CDG, les OPCVM autres que monétaires et les sociétés d'assurances et de réassurance. Elle sera appelée à être élargie aux caisses de retraite.

**TABLEAU 5.1 : Compte de patrimoine des OPCVM autres que monétaires<sup>1</sup>**

En MDH

	Encours			△			△%		
	mai-15	avr.-15	déc.-14	avr.-15	déc.-14	mai-14	avr.-15	déc.-14	mai-14
<b>Actif</b>	<b>245 531</b>	<b>250 872</b>	<b>237 978</b>	<b>-5 341</b>	<b>7 553</b>	<b>35 551</b>	<b>-2,1</b>	<b>3,2</b>	<b>16,9</b>
<b>Dépôts auprès des banques</b>	<b>15 747</b>	<b>23 859</b>	<b>16 588</b>	<b>-8 112</b>	<b>-841</b>	<b>5 073</b>	<b>-34,0</b>	<b>-5,1</b>	<b>47,5</b>
<b>Crédits</b>	<b>5 815</b>	<b>9 315</b>	<b>7 345</b>	<b>-3 499</b>	<b>-1 529</b>	<b>1 424</b>	<b>-37,6</b>	<b>-20,8</b>	<b>32,4</b>
Valeurs reçues en pension des AID	2 542	4 794	3 335	-2 252	-793	-23	-47,0	-23,8	-0,9
Valeurs reçues en pension des ASF	3 273	4 521	4 009	-1 248	-736	1 447	-27,6	-18,4	79,2
<b>Titres autres qu'actions</b>	<b>190 718</b>	<b>184 782</b>	<b>182 395</b>	<b>5 936</b>	<b>8 323</b>	<b>24 057</b>	<b>3,2</b>	<b>4,6</b>	<b>14,4</b>
Administration centrale	116 045	110 871	110 992	5 174	5 052	15 156	4,7	4,6	15,0
Banques	32 085	31 902	31 899	183	186	4 807	0,6	0,6	17,6
Autres sociétés financières	17 247	17 049	16 711	199	536	3 494	1,2	3,2	25,4
Sociétés non financières publiques	10 655	10 639	9 679	16	976	-700	0,2	10,1	-6,2
Sociétés non financières privées	14 655	14 292	13 083	364	1 572	1 269	2,5	12,0	9,5
<b>Titres d'OPCVM</b>	<b>9 433</b>	<b>9 071</b>	<b>8 554</b>	<b>362</b>	<b>880</b>	<b>2 432</b>	<b>4,0</b>	<b>10,3</b>	<b>34,7</b>
OPCVM monétaires	1 327	1 366	1 082	-40	245	424	-2,9	22,6	46,9
OPCVM autres que monétaires	8 098	7 691	7 472	406	626	2 016	5,3	8,4	33,2
<b>Actions</b>	<b>23 447</b>	<b>23 606</b>	<b>22 839</b>	<b>-159</b>	<b>608</b>	<b>2 499</b>	<b>-0,7</b>	<b>2,7</b>	<b>11,9</b>
Banques	7 970	8 010	7 560	-40	411	1 097	-0,5	5,4	16,0
Autres sociétés financières	2 616	2 878	2 843	-262	-227	219	-9,1	-8,0	9,1
Sociétés non financières publiques	55	40	35	15	20	33	37,2	55,6	151,2
Sociétés non financières privées	12 806	12 678	12 401	128	405	1 150	1,0	3,3	9,9
<b>Autres actifs</b>	<b>369</b>	<b>238</b>	<b>258</b>	<b>132</b>	<b>112</b>	<b>66</b>	<b>55,3</b>	<b>43,3</b>	<b>21,7</b>
<b>Passif</b>	<b>245 531</b>	<b>250 872</b>	<b>237 978</b>	<b>-5 341</b>	<b>7 553</b>	<b>35 551</b>	<b>-2,1</b>	<b>3,2</b>	<b>16,9</b>
<b>Parts et Actions émises par les OPCVM</b>	<b>236 995</b>	<b>244 130</b>	<b>226 851</b>	<b>-7 135</b>	<b>10 144</b>	<b>35 934</b>	<b>-2,9</b>	<b>4,5</b>	<b>17,9</b>
Autres institutions de dépôts	52 755	54 577	50 649	-1 821	2 106	7 490	-3,3	4,2	16,5
Autres sociétés financières	69 550	71 306	66 381	-1 757	3 169	8 321	-2,5	4,8	13,6
Administrations de sécurité sociale	63 796	65 864	61 206	-2 068	2 590	13 526	-3,1	4,2	26,9
Sociétés non financières privées	27 327	28 240	26 199	-913	1 128	3 409	-3,2	4,3	14,3
Ménages	22 738	23 285	21 619	-546	1 119	2 861	-2,3	5,2	14,4
Non résidents	829	859	797	-29	32	326	-3,4	4,1	64,7
<b>Emprunts auprès des sociétés financières</b>	<b>7 654</b>	<b>6 449</b>	<b>10 619</b>	<b>1 205</b>	<b>-2 965</b>	<b>-1 014</b>	<b>18,7</b>	<b>-27,9</b>	<b>-11,7</b>
Valeurs données en pension des AID	3 400	2 290	4 774	1 110	-1 375	-1 718	48,5	-28,8	-33,6
Valeurs données en pension des ASF	3 882	3 522	4 807	360	-925	1 307	10,2	-19,2	50,7
<b>Autres passifs</b>	<b>882</b>	<b>294</b>	<b>508</b>	<b>588</b>	<b>374</b>	<b>631</b>	<b>200,3</b>	<b>73,7</b>	<b>251,6</b>

(1) Compte de patrimoine agrégé des OPCVM obligations, actions, diversifiés et contractuels



**TABLEAU 5.1.1 : Compte de patrimoine des OPCVM obligations**

En MDH

	Encours			△			△%		
	mai-15	avr.-15	déc.-14	avr.-15	déc.-14	mai-14	avr.-15	déc.-14	mai-14
<b>Actif</b>	<b>207 844</b>	<b>214 361</b>	<b>203 263</b>	<b>-6 517</b>	<b>4 581</b>	<b>30 611</b>	<b>-3,0</b>	<b>2,3</b>	<b>17,3</b>
<b>Dépôts auprès des banques</b>	<b>14 649</b>	<b>22 785</b>	<b>15 370</b>	<b>-8 137</b>	<b>-721</b>	<b>4 654</b>	<b>-35,7</b>	<b>-4,7</b>	<b>46,6</b>
<b>Crédits</b>	<b>4 331</b>	<b>7 599</b>	<b>6 233</b>	<b>-3 268</b>	<b>-1 902</b>	<b>1 069</b>	<b>-43,0</b>	<b>-30,5</b>	<b>32,8</b>
Valeurs reçues en pension des AID	2 051	4 205	2 907	-2 154	-856	-188	-51,2	-29,4	-8,4
Valeurs reçues en pension des ASF	2 280	3 394	3 326	-1 114	-1 046	1 257	-32,8	-31,4	122,9
<b>Titres autres qu'actions</b>	<b>179 097</b>	<b>174 068</b>	<b>172 162</b>	<b>5 028</b>	<b>6 935</b>	<b>22 707</b>	<b>2,9</b>	<b>4,0</b>	<b>14,5</b>
Administration centrale	109 563	105 148	105 614	4 415	3 949	13 992	4,2	3,7	14,6
Banques	30 566	30 408	30 118	158	448	5 211	0,5	1,5	20,6
Autres sociétés financières	15 661	15 512	15 447	148	213	3 187	1,0	1,4	25,5
Sociétés non financières publiques	10 078	10 085	9 071	-7	1 007	-542	-0,1	11,1	-5,1
Sociétés non financières privées	13 224	12 911	11 912	314	1 313	854	2,4	11,0	6,9
<b>Titres d'OPCVM</b>	<b>7 769</b>	<b>7 481</b>	<b>7 088</b>	<b>288</b>	<b>680</b>	<b>2 392</b>	<b>3,8</b>	<b>9,6</b>	<b>44,5</b>
OPCVM monétaires	973	1 123	809	-149	164	467	-13,3	20,2	92,4
OPCVM autres que monétaires	6 788	6 346	6 279	442	509	1 933	7,0	8,1	39,8
<b>Actions</b>	<b>1 989</b>	<b>2 223</b>	<b>2 243</b>	<b>-234</b>	<b>-254</b>	<b>-170</b>	<b>-10,5</b>	<b>-11,3</b>	<b>-7,9</b>
Banques	844	837	848	7	-4	-68	0,8	-0,5	-7,5
Autres sociétés financières	657	908	882	-250	-225	-52	-27,6	-25,5	-7,4
Sociétés non financières privées	488	478	513	10	-25	-49	2,0	-4,8	-9,2
<b>Autres actifs</b>	<b>9</b>	<b>204</b>	<b>167</b>	<b>-194</b>	<b>-158</b>	<b>-41</b>	<b>-95,4</b>	<b>-94,4</b>	<b>-81,5</b>
<b>Passif</b>	<b>207 844</b>	<b>214 361</b>	<b>203 263</b>	<b>-6 517</b>	<b>4 581</b>	<b>30 611</b>	<b>-3,0</b>	<b>2,3</b>	<b>17,3</b>
<b>Parts et Actions émises par les OPCVM</b>	<b>200 612</b>	<b>208 093</b>	<b>193 407</b>	<b>-7 481</b>	<b>7 205</b>	<b>31 583</b>	<b>-3,6</b>	<b>3,7</b>	<b>18,7</b>
Autres institutions de dépôts	49 946	51 809	48 153	-1 863	1 794	7 376	-3,6	3,7	17,3
Autres sociétés financières	50 625	52 513	48 807	-1 888	1 818	9 508	-3,6	3,7	23,1
Administrations de sécurité sociale	57 025	59 152	54 977	-2 127	2 048	11 059	-3,6	3,7	24,1
Sociétés non financières privées	25 752	26 713	24 827	-960	925	2 752	-3,6	3,7	12,0
Ménages	16 464	17 078	15 873	-614	591	374	-3,6	3,7	2,3
Non résidents	799	829	771	-30	29	513	-3,6	3,7	178,9
<b>Emprunts auprès des sociétés financières</b>	<b>6 955</b>	<b>6 051</b>	<b>9 526</b>	<b>903</b>	<b>-2 571</b>	<b>-1 094</b>	<b>14,9</b>	<b>-27,0</b>	<b>-13,6</b>
Valeurs données en pension des AID	3 157	2 102	4 345	1 055	-1 188	-1 751	50,2	-27,3	-35,7
Valeurs données en pension des ASF	3 553	3 355	4 190	198	-637	1 302	5,9	-15,2	57,8
<b>Autres passifs</b>	<b>277</b>	<b>217</b>	<b>330</b>	<b>61</b>	<b>-53</b>	<b>121</b>	<b>28,0</b>	<b>-16,0</b>	<b>77,9</b>

TABLEAU 5.1.2: Compte de patrimoine des OPCVM Actions

En MDH

	Encours			△			△%		
	mai-15	avr.-15	déc.-14	avr.-15	déc.-14	mai-14	avr.-15	déc.-14	mai-14
	<b>Actif</b>	<b>22 849</b>	<b>22 464</b>	<b>21 717</b>	<b>385</b>	<b>1 132</b>	<b>2 569</b>	<b>1,7</b>	<b>5,2</b>
<b>Dépôts auprès des banques</b>	<b>375</b>	<b>384</b>	<b>457</b>	<b>-9</b>	<b>-82</b>	<b>132</b>	<b>-2,2</b>	<b>-18,0</b>	<b>54,1</b>
<b>Crédits</b>	<b>390</b>	<b>632</b>	<b>377</b>	<b>-242</b>	<b>14</b>	<b>-26</b>	<b>-38,3</b>	<b>3,6</b>	<b>-6,2</b>
Valeurs reçues en pension des AID	158	210	150	-51	8	14	-24,5	5,6	9,4
Valeurs reçues en pension des ASF	232	422	227	-190	5	-40	-45,1	2,3	-14,6
<b>Titres autres qu'actions</b>	<b>2 315</b>	<b>1 978</b>	<b>2 181</b>	<b>337</b>	<b>134</b>	<b>44</b>	<b>17,0</b>	<b>6,2</b>	<b>2,0</b>
Administration centrale	1 109	790	842	319	267	183	40,4	31,7	19,7
Banques	253	239	418	14	-166	-152	6,0	-39,6	-37,5
Autres sociétés financières	491	489	482	2	9	-26	0,4	1,8	-5,1
Sociétés non financières publiques	80	79	104	0	-25	-75	0,3	-23,8	-48,5
Sociétés non financières privées	357	356	303	1	53	89	0,2	17,6	33,1
<b>Titres d'OPCVM</b>	<b>1 427</b>	<b>1 347</b>	<b>1 231</b>	<b>80</b>	<b>196</b>	<b>74</b>	<b>6,0</b>	<b>15,9</b>	<b>5,5</b>
OPCVM monétaires	282	181	178	101	103	17	56,0	58,0	6,6
OPCVM autres que monétaires	1 145	1 165	1 053	-21	92	56	-1,8	8,8	5,1
<b>Actions</b>	<b>18 081</b>	<b>18 096</b>	<b>17 400</b>	<b>-15</b>	<b>681</b>	<b>2 272</b>	<b>-0,1</b>	<b>3,9</b>	<b>14,4</b>
Banques	6 074	6 134	5 698	-59	376	1 094	-1,0	6,6	22,0
Autres sociétés financières	1 572	1 557	1 539	15	33	240	1,0	2,1	18,0
Sociétés non financières publiques	46	40	35	6	10	27	14,4	29,7	138,5
Sociétés non financières privées	10 389	10 366	10 128	23	261	912	0,2	2,6	9,6
<b>Autres actifs</b>	<b>261</b>	<b>27</b>	<b>71</b>	<b>233</b>	<b>189</b>	<b>73</b>	<b>852,2</b>	<b>264,8</b>	<b>39,1</b>
<b>Passif</b>	<b>22 849</b>	<b>22 464</b>	<b>21 717</b>	<b>385</b>	<b>1 132</b>	<b>2 569</b>	<b>1,7</b>	<b>5,2</b>	<b>12,7</b>
<b>Parts et Actions émises par les OPCVM</b>	<b>22 241</b>	<b>22 173</b>	<b>21 093</b>	<b>68</b>	<b>1 147</b>	<b>2 207</b>	<b>0,3</b>	<b>5,4</b>	<b>11,0</b>
Autres institutions de dépôts	429	428	407	1	22	-8	0,3	5,4	-1,7
Autres sociétés financières	13 630	13 588	12 927	42	703	-314	0,3	5,4	-2,3
Administrations de sécurité sociale	4 044	4 032	3 836	12	209	1 236	0,3	5,4	44,0
Sociétés non financières privées	476	474	451	1	25	118	0,3	5,4	33,0
Ménages	3 656	3 644	3 467	11	189	1 257	0,3	5,4	52,4
Non résidents	6	6	6	0	0	-83	0,3	5,4	-93,0
<b>Emprunts auprès des sociétés financières</b>	<b>246</b>	<b>257</b>	<b>503</b>	<b>-11</b>	<b>-257</b>	<b>74</b>	<b>-4,3</b>	<b>-51,1</b>	<b>43,2</b>
Valeurs données en pension des AID	189	165	326	24	-137	150	14,5	-42,1	382,5
Valeurs données en pension des ASF	44	72	150	-27	-106	-55	-38,4	-70,6	-55,3
<b>Autres passifs</b>	<b>362</b>	<b>34</b>	<b>121</b>	<b>328</b>	<b>241</b>	<b>288</b>	<b>955,7</b>	<b>199,9</b>	<b>388,2</b>

**TABLEAU 5.1.3 : Compte de patrimoine des OPCVM diversifiés**

En MDH

	Encours			△			△%		
	mai-15	avr.-15	déc.-14	avr.-15	déc.-14	mai-14	avr.-15	déc.-14	mai-14
<b>Actif</b>	<b>13 515</b>	<b>12 802</b>	<b>11 953</b>	<b>713</b>	<b>1 562</b>	<b>2 007</b>	<b>5,6</b>	<b>13,1</b>	<b>17,4</b>
<b>Dépôts auprès des banques</b>	<b>668</b>	<b>603</b>	<b>609</b>	<b>66</b>	<b>59</b>	<b>286</b>	<b>10,9</b>	<b>9,7</b>	<b>74,8</b>
<b>Crédits</b>	<b>176</b>	<b>366</b>	<b>289</b>	<b>-191</b>	<b>-113</b>	<b>-78</b>	<b>-52,0</b>	<b>-39,2</b>	<b>-30,8</b>
Valeurs reçues en pension des AID	32	152	109	-121	-77	-113	-79,1	-70,6	-78,0
Valeurs reçues en pension des ASF	144	214	181	-70	-37	35	-32,7	-20,3	31,9
<b>Titres autres qu'actions</b>	<b>8 989</b>	<b>8 328</b>	<b>7 640</b>	<b>661</b>	<b>1 349</b>	<b>1 400</b>	<b>7,9</b>	<b>17,7</b>	<b>18,5</b>
Administration centrale	5 136	4 609	4 217	527	919	1 066	11,4	21,8	26,2
Banques	1 242	1 229	1 315	13	-73	-256	1,1	-5,5	-17,1
Autres sociétés financières	1 058	1 009	760	49	298	332	4,8	39,2	45,8
Sociétés non financières publiques	497	475	504	22	-7	-83	4,7	-1,3	-14,3
Sociétés non financières privées	1 055	1 006	843	49	212	341	4,9	25,1	47,8
<b>Titres d'OPCVM</b>	<b>237</b>	<b>244</b>	<b>234</b>	<b>-6</b>	<b>3</b>	<b>-34</b>	<b>-2,5</b>	<b>1,4</b>	<b>-12,4</b>
OPCVM monétaires	72	63	94	9	-22	-61	13,7	-23,9	-46,1
OPCVM autres que monétaires	165	180	140	-15	25	27	-8,1	17,9	19,5
<b>Actions</b>	<b>3 345</b>	<b>3 255</b>	<b>3 161</b>	<b>90</b>	<b>183</b>	<b>399</b>	<b>2,8</b>	<b>5,8</b>	<b>13,6</b>
Banques	1 051	1 038	1 012	12	38	85	1,2	3,8	8,8
Autres sociétés financières	372	400	406	-27	-34	18	-6,9	-8,3	5,0
Sociétés non financières privées	1 913	1 817	1 743	96	170	290	5,3	9,7	17,9
<b>Autres actifs</b>	<b>99</b>	<b>7</b>	<b>19</b>	<b>92</b>	<b>80</b>	<b>34</b>	<b>-</b>	<b>412,1</b>	<b>51,5</b>
<b>Passif</b>	<b>13 515</b>	<b>12 802</b>	<b>11 953</b>	<b>713</b>	<b>1 562</b>	<b>2 007</b>	<b>5,6</b>	<b>13,1</b>	<b>17,4</b>
<b>Parts et Actions émises par les OPCVM</b>	<b>12 834</b>	<b>12 645</b>	<b>11 311</b>	<b>189</b>	<b>1 523</b>	<b>1 761</b>	<b>1,5</b>	<b>13,5</b>	<b>15,9</b>
Autres institutions de dépôts	2 290	2 257	2 018	34	272	188	1,5	13,5	9,0
Autres sociétés financières	5 076	5 001	4 473	75	602	-925	1,5	13,5	-15,4
Administrations de sécurité sociale	2 612	2 574	2 302	39	310	1 201	1,5	13,5	85,1
Sociétés non financières privées	548	540	483	8	65	216	1,5	13,5	65,2
Ménages	2 290	2 256	2 018	34	272	1 183	1,5	13,5	106,8
Non résidents	18	18	16	0	2	-102	1,5	13,5	-84,7
<b>Emprunts auprès des sociétés financières</b>	<b>443</b>	<b>119</b>	<b>591</b>	<b>325</b>	<b>-147</b>	<b>25</b>	<b>274,0</b>	<b>-24,9</b>	<b>6,0</b>
Valeurs données en pension des AID	53	22	103	31	-50	-116	137,7	-48,3	-68,4
Valeurs données en pension des ASF	285	96	467	189	-182	60	197,7	-39,0	26,5
<b>Autres passifs</b>	<b>237</b>	<b>38</b>	<b>52</b>	<b>199</b>	<b>186</b>	<b>221</b>	<b>518,7</b>	<b>360,2</b>	<b>1341,2</b>

**TABLEAU 5.2 : Compte de patrimoine des entreprises d'assurances et de réassurance**

En MDH

	Encours			△		△%	
	mars-15	déc.-14	mars-14	déc.-14	mars-14	déc.-14	mars-14
<b>Actif</b>	<b>188 783</b>	<b>185 450</b>	<b>182 353</b>	<b>3 333</b>	<b>6 430</b>	<b>1,8</b>	<b>3,5</b>
<b>Titres d'OPCVM</b>	<b>49 733</b>	<b>49 639</b>	<b>47 713</b>	<b>93</b>	<b>2 020</b>	<b>0,2</b>	<b>4,2</b>
OPCVM monétaires	2 368	2 238	2 189	130	179	5,8	8,2
OPCVM autres que monétaires	47 364	47 401	45 524	-37	1 840	-0,1	4,0
<b>Actions et autres titres de participation</b>	<b>50 483</b>	<b>50 220</b>	<b>48 340</b>	<b>263</b>	<b>2 143</b>	<b>0,5</b>	<b>4,4</b>
Banques	26 447	26 439	25 362	8	1 086	0,0	4,3
Sociétés non financières privées	21 161	20 952	20 378	209	783	1,0	3,8
Autres Sociétés Financières	2 296	2 248	2 066	49	230	2,2	11,1
<b>Titres autres qu'actions</b>	<b>35 076</b>	<b>35 003</b>	<b>34 301</b>	<b>73</b>	<b>775</b>	<b>0,2</b>	<b>2,3</b>
Administration Centrale	15 464	15 405	15 364	59	100	0,4	0,7
Banques	5 855	5 819	5 613	36	242	0,6	4,3
Sociétés non financières	12 281	12 212	11 806	70	475	0,6	4,0
Sociétés non financières privées	7 254	7 225	6 974	29	280	0,4	4,0
Sociétés non financières publiques	5 027	4 987	4 831	40	196	0,8	4,1
Autres Sociétés Financières	1 475	1 567	1 518	-91	-42	-5,8	-2,8
<b>Part des réassureurs dans les provisions techniques</b>	<b>13 337</b>	<b>12 998</b>	<b>12 860</b>	<b>339</b>	<b>477</b>	<b>2,6</b>	<b>3,7</b>
Autres Sociétés Financières	2 271	2 244	8 920	27	-6 649	1,2	-74,5
<b>Dépôts</b>	<b>5 038</b>	<b>4 747</b>	<b>5 119</b>	<b>291</b>	<b>-81</b>	<b>6,1</b>	<b>-1,6</b>
Banques	3 804	3 453	3 941	352	-137	10,2	-3,5
Autres Sociétés Financières <sup>1</sup>	1 187	1 249	1 131	-63	56	-5,0	4,9
<b>Avances et comptes de règlement</b>	<b>22 301</b>	<b>21 577</b>	<b>21 453</b>	<b>724</b>	<b>848</b>	<b>3,4</b>	<b>4,0</b>
Autres Sociétés Financières <sup>2</sup>	10 788	10 202	10 331	587	458	5,7	4,4
Sociétés non financières Privées <sup>3</sup>	3 984	3 705	3 890	279	94	7,5	2,4
Ménages <sup>3</sup>	4 556	4 567	4 335	-11	221	-0,2	5,1
Administration Centrale <sup>4</sup>	1 743	1 981	1 669	-238	74	-12,0	4,4
<b>Actifs immobilisés</b>	<b>7 417</b>	<b>7 355</b>	<b>7 171</b>	<b>61</b>	<b>246</b>	<b>0,8</b>	<b>3,4</b>
<b>Autres actifs</b>	<b>5 399</b>	<b>3 910</b>	<b>5 396</b>	<b>1 489</b>	<b>4</b>	<b>38,1</b>	<b>0,1</b>
<b>Passif</b>	<b>188 783</b>	<b>185 450</b>	<b>182 353</b>	<b>3 333</b>	<b>6 430</b>	<b>1,8</b>	<b>3,5</b>
<b>Provisions techniques d'assurances et de réassurance</b>	<b>131 415</b>	<b>129 697</b>	<b>126 232</b>	<b>1 717</b>	<b>5 183</b>	<b>1,3</b>	<b>4,1</b>
Assurance vie	58 454	59 120	55 759	-666	2 695	-1,1	4,8
Assurance non-vie	61 728	59 549	58 941	2 179	2 788	3,7	4,7
Ménages	54 807	52 746	52 255	2 061	2 552	3,9	4,9
Sociétés non financières	6 461	6 332	6 246	129	215	2,0	3,4
Sociétés non financières privées	3 231	3 166	3 123	65	108	2,0	3,4
Sociétés non financières publiques	3 231	3 166	3 123	65	108	2,0	3,4
Acceptation de réassurance	11 232	11 028	11 532	205	-299	1,9	-2,6
Autres Sociétés financières	10 194	9 976	10 514	218	-321	2,2	-3,0
Non résidents	1 038	1 052	1 017	-13	21	-1,3	2,1
<b>Avances et autres comptes de règlement</b>	<b>18 323</b>	<b>16 962</b>	<b>17 749</b>	<b>1 361</b>	<b>575</b>	<b>8,0</b>	<b>3,2</b>
Autres sociétés financières <sup>5</sup>	15 198	13 840	14 760	1 357	438	9,8	3,0
Administration Centrale <sup>6</sup>	2 193	2 216	2 087	-23	107	-1,0	5,1
<b>Actions et autres titres de participation</b>	<b>34 163</b>	<b>34 113</b>	<b>32 762</b>	<b>49</b>	<b>1 401</b>	<b>0,1</b>	<b>4,3</b>
Réserves Générales et Spéciales	15 552	16 827	14 345	-1 274	1 207	-7,6	8,4
Contributions des Propriétaires	10 075	9 843	9 841	233	235	2,4	2,4
<b>Autres passifs</b>	<b>4 883</b>	<b>4 677</b>	<b>5 611</b>	<b>205</b>	<b>-728</b>	<b>4,4</b>	<b>-12,9</b>

(1) Dépôts auprès des cédantes

(2) Créances sur les cessionnaires, intermédiaires, cédants et coassureurs

(3) Composé principalement des primes à recevoir, impayées ou pré douteuses et des quittances retournées

(4) Sommes dues par l'Etat au titre notamment des acomptes sur impôts sur les résultats et de la TVA récupérables

(5) Engagement envers les cessionnaires, intermédiaires, cédants et coassureurs

(6) Sommes dues à l'Etat, ainsi qu'au fonds de solidarité des assurances

**TABLEAU 5.3 : Compte de patrimoine des sociétés de financement**

En MDH

	Encours			△		△%	
	mars-15	déc.-14	mars-14	déc.-14	mars-14	déc.-14	mars-14
<b>Actif</b>	<b>105 984</b>	<b>106 794</b>	<b>106 020</b>	<b>-810</b>	<b>-36</b>	<b>-0,8</b>	<b>0,0</b>
<b>Créances sur les institutions de dépôts</b>	<b>1 163</b>	<b>1 337</b>	<b>1 757</b>	<b>-173</b>	<b>-593</b>	<b>-13,0</b>	<b>-33,8</b>
<b>Crédits</b>	<b>98 165</b>	<b>99 315</b>	<b>98 580</b>	<b>-1 150</b>	<b>-415</b>	<b>-1,2</b>	<b>-0,4</b>
Sociétés non financières privées	49 644	50 490	49 424	-846	220	-1,7	0,4
Ménages	45 398	45 688	48 656	-290	-3 259	-0,6	-6,7
<b>Titres</b>	<b>1 222</b>	<b>775</b>	<b>627</b>	<b>446</b>	<b>594</b>	<b>57,5</b>	<b>94,7</b>
<b>Créances sur les non résidents</b>	<b>122</b>	<b>150</b>	<b>213</b>	<b>-28</b>	<b>-91</b>	<b>-18,4</b>	<b>-42,7</b>
<b>Actif immobilisé</b>	<b>1 362</b>	<b>1 376</b>	<b>1 377</b>	<b>-13</b>	<b>-15</b>	<b>-1,0</b>	<b>-1,1</b>
<b>Autres actifs</b>	<b>3 950</b>	<b>3 841</b>	<b>3 466</b>	<b>108</b>	<b>484</b>	<b>2,8</b>	<b>14,0</b>
<b>Passif</b>	<b>105 984</b>	<b>106 794</b>	<b>106 020</b>	<b>-810</b>	<b>-36</b>	<b>-0,8</b>	<b>0,0</b>
<b>Emprunts auprès des institutions de dépôts</b>	<b>53 650</b>	<b>53 911</b>	<b>56 623</b>	<b>-261</b>	<b>-2 973</b>	<b>-0,5</b>	<b>-5,3</b>
Emprunts de trésorerie et financiers	53 350	53 911	56 620	-561	-3 270	-1,0	-5,8
<b>Dépôts</b>	<b>7 261</b>	<b>7 540</b>	<b>6 936</b>	<b>-278</b>	<b>325</b>	<b>-3,7</b>	<b>4,7</b>
Dépôts de garantie	5 518	5 697	4 907	-179	611	-3,1	12,5
<b>Titres autres qu'actions</b>	<b>17 143</b>	<b>16 762</b>	<b>16 250</b>	<b>380</b>	<b>893</b>	<b>2,3</b>	<b>5,5</b>
Bons de sociétés de financement	13 601	13 379	12 704	222	898	1,7	7,1
<b>Engagements envers l'Administration Centrale</b>	<b>1 955</b>	<b>2 006</b>	<b>1 991</b>	<b>-51</b>	<b>-35</b>	<b>-2,5</b>	<b>-1,8</b>
<b>Actions et autres titres de participation</b>	<b>11 341</b>	<b>11 009</b>	<b>10 973</b>	<b>333</b>	<b>368</b>	<b>3,0</b>	<b>3,4</b>
Contributions des propriétaires	4 467	4 467	4 555	0	-89	0,0	-1,9
Réserves générales et spéciales	3 282	3 271	3 205	11	77	0,3	2,4
<b>Autres passifs</b>	<b>14 330</b>	<b>15 226</b>	<b>13 070</b>	<b>-896</b>	<b>1 259</b>	<b>-5,9</b>	<b>9,6</b>

**TABLEAU 5.4 : Compte de patrimoine des banques off-shores**

En MDH

	Encours			△		△%	
	mars-15	déc.-14	mars-14	déc.-14	mars-14	déc.-14	mars-14
<b>Actif</b>	<b>42 362</b>	<b>41 413</b>	<b>39 403</b>	<b>949</b>	<b>2 959</b>	<b>2,3</b>	<b>7,5</b>
<b>Créances sur les non résidents</b>	<b>10 338</b>	<b>9 128</b>	<b>6 730</b>	<b>1 210</b>	<b>3 608</b>	<b>13,3</b>	<b>53,6</b>
Crédits en devises	7 411	6 334	4 645	1 078	2 766	17,0	59,5
Dépôts en devises	1 378	1 172	520	206	859	17,6	165,3
<b>Créances sur les institutions de dépôts</b>	<b>17 161</b>	<b>16 576</b>	<b>16 075</b>	<b>585</b>	<b>1 085</b>	<b>3,5</b>	<b>6,8</b>
Crédits en devises aux banques	17 091	16 568	16 049	523	1 042	3,2	6,5
<b>Crédits</b>	<b>11 698</b>	<b>13 381</b>	<b>13 181</b>	<b>-1 683</b>	<b>-1 483</b>	<b>-12,6</b>	<b>-11,2</b>
Crédits en devises aux sociétés non financières privées	11 698	12 441	12 448	-743	-750	-6,0	-6,0
<b>Titres</b>	<b>2 814</b>	<b>2 007</b>	<b>3 228</b>	<b>807</b>	<b>-414</b>	<b>40,2</b>	<b>-12,8</b>
Bons de Trésor	461	1 193	1 283	-732	-822	-61,4	-64,1
<b>Actif immobilisé</b>	<b>24</b>	<b>22</b>	<b>22</b>	<b>2</b>	<b>2</b>	<b>11,5</b>	<b>9,6</b>
<b>Autres actifs</b>	<b>327</b>	<b>299</b>	<b>167</b>	<b>28</b>	<b>161</b>	<b>9,4</b>	<b>96,3</b>
<b>Passif</b>	<b>42 362</b>	<b>41 413</b>	<b>39 403</b>	<b>949</b>	<b>2 959</b>	<b>2,3</b>	<b>7,5</b>
<b>Engagements envers les non résidents</b>	<b>18 970</b>	<b>19 482</b>	<b>18 525</b>	<b>-512</b>	<b>445</b>	<b>-2,6</b>	<b>2,4</b>
Emprunts en devises	15 962	16 913	16 500	-950	-538	-5,6	-3,3
Dépôts en devises	3 007	2 569	2 024	438	983	17,0	48,6
<b>Engagements envers les institutions de dépôts</b>	<b>19 115</b>	<b>17 398</b>	<b>17 086</b>	<b>1 718</b>	<b>2 030</b>	<b>9,9</b>	<b>11,9</b>
Emprunts en devises auprès des banques	19 115	17 398	17 086	1 718	2 030	9,9	11,9
<b>Dépôts en devises des résidents</b>	<b>2 694</b>	<b>3 161</b>	<b>1 825</b>	<b>-467</b>	<b>870</b>	<b>-14,8</b>	<b>47,7</b>
<b>Actions et autres titres de participation</b>	<b>1 175</b>	<b>922</b>	<b>761</b>	<b>253</b>	<b>414</b>	<b>27,4</b>	<b>54,5</b>
Contributions des propriétaires	129	119	111	10	17	8,3	15,5
Réserves générales et spéciales	181	168	149	12	32	7,4	21,2
<b>Autres passifs</b>	<b>407</b>	<b>449</b>	<b>1 207</b>	<b>-42</b>	<b>-800</b>	<b>-9,4</b>	<b>-66,3</b>

**TABLEAU 5.5 : Compte de patrimoine de la Caisse de Dépôt et de Gestion**

En MDH

	Encours			△		△%	
	mars-15	déc.-14	mars-14	déc.-14	mars-14	déc.-14	mars-14
<b>Actif</b>	<b>105 863</b>	<b>105 841</b>	<b>98 119</b>	<b>22</b>	<b>7 744</b>	<b>0,0</b>	<b>7,9</b>
<b>Titres</b>	<b>72 924</b>	<b>73 572</b>	<b>71 441</b>	<b>-648</b>	<b>1 483</b>	<b>-0,9</b>	<b>2,1</b>
<b>Titres de créance</b>	<b>35 086</b>	<b>36 658</b>	<b>38 371</b>	<b>-1 572</b>	<b>-3 285</b>	<b>-4,3</b>	<b>-8,6</b>
Administration centrale	28 375	29 601	31 569	-1 225	-3 193	-4,1	-10,1
Autres Institutions de Dépôts	3 613	3 829	3 377	-216	235	-5,7	7,0
Sociétés non financières Privées	1 628	1 632	1 668	-4	-40	-0,2	-2,4
<b>Actions et autres titres de participation</b>	<b>37 837</b>	<b>36 914</b>	<b>33 070</b>	<b>923</b>	<b>4 768</b>	<b>2,5</b>	<b>14,4</b>
Autres institutions de dépôts	6 367	6 204	6 006	163	360	2,6	6,0
Autres sociétés financières	24 430	24 109	20 405	320	4 025	1,3	19,7
Sociétés non financières Privées	6 824	6 384	5 991	440	833	6,9	13,9
<b>Crédits</b>	<b>22 446</b>	<b>22 131</b>	<b>15 306</b>	<b>315</b>	<b>7 140</b>	<b>1,4</b>	<b>46,6</b>
Autres institutions de dépôts	6 730	6 921	803	-190	5 927	-2,7	738,1
Autres sociétés financières	9 511	9 441	10 579	70	-1 068	0,7	-10,1
Sociétés non financières privées	5 692	4 996	3 759	696	1 933	13,9	51,4
<b>Actifs immobilisés</b>	<b>8 281</b>	<b>8 288</b>	<b>7 755</b>	<b>-6</b>	<b>526</b>	<b>-0,1</b>	<b>6,8</b>
<b>Autres actifs</b>	<b>2 212</b>	<b>1 851</b>	<b>3 617</b>	<b>361</b>	<b>-1 405</b>	<b>19,5</b>	<b>-38,8</b>
<b>Passif</b>	<b>105 863</b>	<b>105 841</b>	<b>98 119</b>	<b>22</b>	<b>7 744</b>	<b>0,0</b>	<b>7,9</b>
<b>Dépôts<sup>(1)</sup></b>	<b>91 172</b>	<b>90 888</b>	<b>80 074</b>	<b>284</b>	<b>11 098</b>	<b>0,3</b>	<b>13,9</b>
Autres Institutions de Dépôts <sup>(2)</sup>	22 356	22 199	20 403	157	1 952	0,7	9,6
Administration Centrale <sup>(3)</sup>	2 328	2 547	2 505	-219	-177	-8,6	-7,1
Administration de sécurité sociale	36 753	36 484	34 039	269	2 714	0,7	8,0
Administrations locales <sup>(4)</sup>	8 003	7 783	7 496	221	507	2,8	6,8
Ménages <sup>(5)</sup>	21 043	20 935	13 806	109	7 237	0,5	52,4
<b>Actions et autres titres de participation</b>	<b>12 852</b>	<b>12 705</b>	<b>12 934</b>	<b>148</b>	<b>-82</b>	<b>1,2</b>	<b>-0,6</b>
Réserves générales	12 294	12 294	12 149	0	145	0,0	1,2
<b>Autres passifs</b>	<b>1 838</b>	<b>2 248</b>	<b>5 111</b>	<b>-410</b>	<b>-3 272</b>	<b>-18,2</b>	<b>-64,0</b>

(1) Composés principalement des dépôts réglementés

(2) Il s'agit essentiellement des dépôts d'Al Barid Bank

(3) Composés des Fonds de Garantie des Accidents de Travail et des Fonds de garantie des accidents de la circulation

(4) Composés des Fonds des Secrétaires – Greffiers des Tribunaux Régionaux

(5) Composés principalement des Fonds de Tiers des Notaires et des barreaux ainsi que des dépôts au titre des consignations

**TABLEAU 5.6 : Compte de patrimoine des Associations de microcrédit**

En MDH

	Encours			△		△%	
	mars-15	déc.-14	mars-14	déc.-14	mars-14	déc.-14	mars-14
<b>Actif</b>	<b>6 713</b>	<b>6 651</b>	<b>6 250</b>	<b>62</b>	<b>463</b>	<b>0,9</b>	<b>7,4</b>
<b>Numéraire et dépôts</b>	<b>769</b>	<b>839</b>	<b>608</b>	<b>-70</b>	<b>161</b>	<b>-8,4</b>	<b>26,4</b>
<b>Crédits</b>	<b>5 579</b>	<b>5 454</b>	<b>5 308</b>	<b>124</b>	<b>271</b>	<b>2,3</b>	<b>5,1</b>
Crédits pour la micro-entreprise	4 988	4 906	4 440	82	547	1,7	12,3
<b>Actif immobilisé</b>	<b>210</b>	<b>213</b>	<b>223</b>	<b>-3</b>	<b>-14</b>	<b>-1,4</b>	<b>-6,1</b>
<b>Passif</b>	<b>6 713</b>	<b>6 651</b>	<b>6 250</b>	<b>62</b>	<b>463</b>	<b>0,9</b>	<b>7,4</b>
<b>Emprunts auprès des non résidents</b>	<b>722</b>	<b>742</b>	<b>452</b>	<b>-20</b>	<b>270</b>	<b>-2,7</b>	<b>59,8</b>
<b>Emprunts auprès des résidents</b>	<b>2 979</b>	<b>3 051</b>	<b>2 864</b>	<b>-72</b>	<b>115</b>	<b>-2,4</b>	<b>4,0</b>
Emprunts auprès des banques	2 254	2 328	2 381	-75	-128	-3,2	-5,4
Emprunts de trésorerie	272	401	147	-129	124	-32,3	84,3
Emprunts financiers	1 982	1 927	2 234	55	-252	2,8	-11,3
<b>Actions et autres titres de participation</b>	<b>2 149</b>	<b>2 070</b>	<b>1 951</b>	<b>79</b>	<b>198</b>	<b>3,8</b>	<b>10,2</b>
Contributions des propriétaires	879	741	921	138	-42	18,7	-4,6
<b>Autres passifs</b>	<b>863</b>	<b>788</b>	<b>984</b>	<b>75</b>	<b>-121</b>	<b>9,6</b>	<b>-12,3</b>



**TABLEAU 5.7 : Position des autres sociétés financières vis-à-vis de l'Administration Centrale**

En MDH

	Encours			△		△%	
	mars-15	déc.-14	mars-14	déc.-14	mars-14	déc.-14	mars-14
<b>Créances des ASF sur l'Administration Centrale</b>	<b>172 251</b>	<b>162 641</b>	<b>151 078</b>	<b>9 610</b>	<b>21 173</b>	<b>5,9</b>	<b>14,0</b>
<b>Titres émis par l'AC et détenus par les autres sociétés financières</b>	<b>167 489</b>	<b>157 340</b>	<b>146 880</b>	<b>10 149</b>	<b>20 609</b>	<b>6,5</b>	<b>14,0</b>
Caisse de Dépôts et de Gestion	28 375	29 601	31 569	-1 225	-3 193	-4,1	-10,1
OPCVM autres que monétaires	123 040	110 992	98 513	12 047	24 526	10,9	24,9
OPCVM obligations	116 923	105 614	93 954	11 308	22 969	10,7	24,4
OPCVM diversifié	4 928	4 217	3 080	710	1 848	16,8	60,0
Entreprises d'assurances et de réassurance	15 464	15 405	15 364	59	100	0,4	0,7
<b>Autres créances<sup>1</sup></b>	<b>4 762</b>	<b>5 301</b>	<b>4 198</b>	<b>-539</b>	<b>564</b>	<b>-10,2</b>	<b>13,4</b>
Entreprises d'assurances et de réassurance	1 743	1 981	1 669	-238	74	-12	4
Caisse de Dépôts et de Gestion	1 252	1 411	793	-159	460	-11	58
Sociétés de financement	1 719	1 857	1 695	-138	24	-7	1
Banques off-shores	48	52	41	-3	7	-7	18
<b>Engagements des ASF envers l'Administration Centrale</b>	<b>6 523</b>	<b>7 406</b>	<b>6 645</b>	<b>-883</b>	<b>-122</b>	<b>-11,9</b>	<b>-1,8</b>
Dépôt auprès de Caisse de Dépôts et de Gestion	2 328	2 547	2 505	-219	-177	-8,6	-7,1
Autres engagements <sup>2</sup>	4 195	4 859	4 140	-665	55	-13,7	1,3
Entreprises d'assurances et de réassurance	2 193	2 216	2 087	-23	107	-1,0	5,1
Sociétés de financement	1 955	2 006	1 991	-51	-35	-2,5	-1,8
Caisse de Dépôts et de Gestion	38	609	53	-571	-15	-93,7	-27,7

(1) Sommes dues par l'Etat au titre notamment des acomptes sur impôts sur les résultats et de la TVA récupérables

(2) Sommes dues à l'Etat, ainsi qu'au fonds de solidarité des assurances

**Graphique 5.7.1 : EVOLUTION DES CREANCES DES ASF SUR L'ADMINISTRATION CENTRALE**

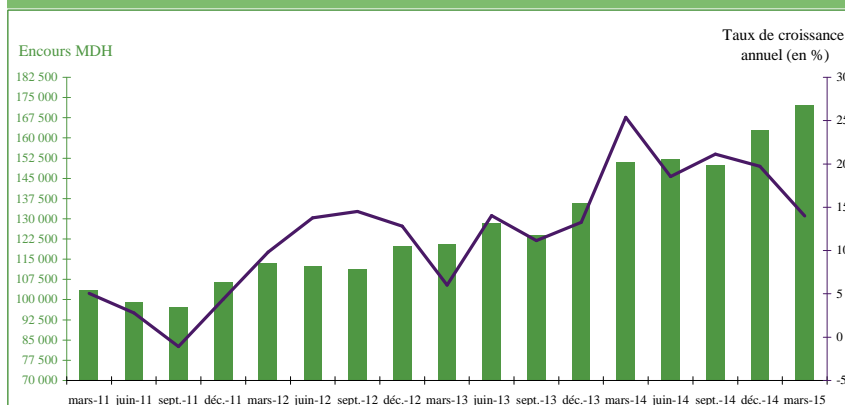

**Graphique 5.7.2 : EVOLUTION ANNUELLE DES BONS DU TRESOR DETENUS PAR LA CDG ET LES OPCVM AUTRES QUE MONETAIRES**

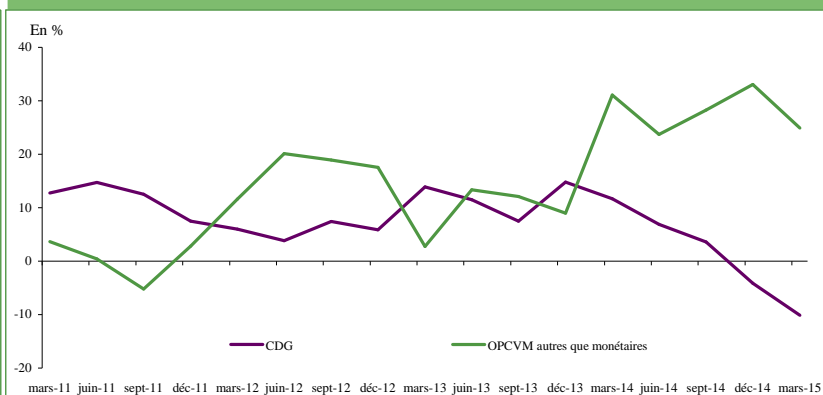

**TABLEAU 5.8 : Créances des autres sociétés financières sur les agents non financiers ventilées par catégorie de créancier<sup>1</sup>**

	Encours		△		△%		
	mars-15	déc.-14	mars-14	déc.-14	mars-14	déc.-14	
<b>Créances sur les agents non financiers</b>	<b>211 514</b>	<b>206 674</b>	<b>209 245</b>	<b>4 840</b>	<b>2 269</b>	<b>2,3</b>	<b>1,1</b>
<b>Crédits accordés par les autres sociétés financières</b>	<b>118 086</b>	<b>119 147</b>	<b>119 680</b>	<b>-1 061</b>	<b>-1 594</b>	<b>-0,9</b>	<b>-1,3</b>
<b>Sociétés de financement</b>	<b>95 041</b>	<b>96 177</b>	<b>98 080</b>	<b>-1 136</b>	<b>-3 039</b>	<b>-1,2</b>	<b>-3,1</b>
Sociétés de crédit à la consommation	43 383	43 724	47 062	-341	-3 679	-0,8	-7,8
Sociétés de crédit bail	44 029	44 484	43 543	-455	486	-1,0	1,1
Sociétés d'affacturage	5 366	5 761	5 672	-395	-305	-6,9	-5,4
Autres sociétés de financement	2 262	2 208	1 803	54	459	2,5	25,5
<b>Banques off-shores</b>	<b>11 698</b>	<b>12 441</b>	<b>12 448</b>	<b>-743</b>	<b>-750</b>	<b>-6,0</b>	<b>-6,0</b>
<b>Caisse de Dépôts et de Gestion</b>	<b>5 768</b>	<b>5 075</b>	<b>3 844</b>	<b>693</b>	<b>1 924</b>	<b>13,7</b>	<b>50,0</b>
<b>Associations de microcrédit</b>	<b>5 579</b>	<b>5 454</b>	<b>5 308</b>	<b>124</b>	<b>271</b>	<b>2,3</b>	<b>5,1</b>
<b>Titres émis par les sociétés non financières et détenus par les autres sociétés financières</b>	<b>84 100</b>	<b>78 514</b>	<b>80 559</b>	<b>5 587</b>	<b>3 541</b>	<b>7,1</b>	<b>4,4</b>
<b>OPCVM autres que monétaires</b>	<b>40 463</b>	<b>35 199</b>	<b>36 769</b>	<b>5 265</b>	<b>3 694</b>	<b>15,0</b>	<b>10,0</b>
OPCVM obligations	25 599	21 495	24 120	4 104	1 479	19,1	6,1
OPCVM actions	11 454	10 571	9 861	884	1 594	8,4	16,2
OPCVM diversifiés	3 374	3 090	2 735	284	639	9,2	23,4
OPCVM contractuels	36	43	53	-7	-17	-16,7	-32,9
<b>Entreprises d'assurances et de réassurance</b>	<b>33 925</b>	<b>33 647</b>	<b>32 623</b>	<b>278</b>	<b>1 302</b>	<b>0,8</b>	<b>4,0</b>
<b>Caisse de Dépôts et de Gestion</b>	<b>9 456</b>	<b>9 027</b>	<b>9 165</b>	<b>429</b>	<b>291</b>	<b>4,8</b>	<b>3,2</b>
<b>Autres créances</b>	<b>9 328</b>	<b>9 014</b>	<b>9 005</b>	<b>314</b>	<b>323</b>	<b>3,5</b>	<b>3,6</b>
Comptes de règlement des Entreprises d'assurances <sup>2</sup>	9 323	8 999	8 989	324	334	3,6	3,7

(1) Hors créances des autres sociétés financières sur l'Administration Centrale

(2) Composé principalement des primes à recevoir, impayées ou pré douteuses et des quittances retournées

**TABLEAU 5.9 : Créances des autres sociétés financières sur les agents non financiers  
par objet économique<sup>1</sup>**

	En MDH							
	Encours			△		△%		
	mars-15	déc.-14	mars-14	déc.-14	mars-14	déc.-14	mars-14	
<b>Créances sur les agents non financiers</b>	<b>211 514</b>	<b>206 674</b>	<b>209 245</b>	<b>4 840</b>	<b>2 269</b>	<b>2,3</b>	<b>1,1</b>	
<b>Crédits accordés par les autres sociétés financières</b>	<b>118 086</b>	<b>119 147</b>	<b>119 680</b>	<b>-1 061</b>	<b>-1 594</b>	<b>-0,9</b>	<b>-1,3</b>	
<b>Sociétés de financement</b>	<b>95 041</b>	<b>96 177</b>	<b>98 080</b>	<b>-1 136</b>	<b>-3 039</b>	<b>-1,2</b>	<b>-3,1</b>	
Crédits à la consommation	26 175	26 551	30 434	-375	-4 259	-1,4	-14,0	
Crédit bail	50 317	50 789	49 345	-472	972	-0,9	2,0	
Crédits d'affacturage	5 572	5 977	5 836	-405	-264	-6,8	-4,5	
Autres créances	3 109	3 038	2 556	71	553	2,3	21,6	
Créances en souffrance	9 868	9 822	9 908	46	-40	0,5	-0,4	
<b>Banques off-shores</b>	<b>11 698</b>	<b>12 441</b>	<b>12 448</b>	<b>-743</b>	<b>-750</b>	<b>-6,0</b>	<b>-6,0</b>	
Crédits de trésorerie	8 202	8 667	7 719	-465	483	-5,4	6,3	
Crédits à l'équipement	3 105	3 364	4 158	-259	-1 052	-7,7	-25,3	
Autres créances	348	348	490	0	-142	0,1	-29,0	
<b>Caisse de Dépôts et de Gestion</b>	<b>5 768</b>	<b>5 075</b>	<b>3 844</b>	<b>693</b>	<b>1 924</b>	<b>13,7</b>	<b>50,0</b>	
Crédits de trésorerie	2 351	2 573	2 226	-222	125	-8,6	5,6	
Crédits à l'équipement	3 340	2 422	1 531	918	1 809	37,9	118,1	
<b>Associations de microcrédit</b>	<b>5 579</b>	<b>5 454</b>	<b>5 308</b>	<b>124</b>	<b>271</b>	<b>2,3</b>	<b>5,1</b>	
Crédits pour la micro-entreprise	4 988	4 906	4 440	82	547	1,7	12,3	
<b>Titres émis par les sociétés non financières et détenus par les autres sociétés financières</b>	<b>84 100</b>	<b>78 514</b>	<b>80 559</b>	<b>5 587</b>	<b>3 541</b>	<b>7,1</b>	<b>4,4</b>	
<b>OPCVM autres que monétaires</b>	<b>40 463</b>	<b>35 199</b>	<b>36 769</b>	<b>5 265</b>	<b>3 694</b>	<b>15,0</b>	<b>10,0</b>	
Titres autres qu'actions	27 056	22 762	25 004	4 294	2 053	18,9	8,2	
Actions	13 407	12 436	11 765	970	1 641	7,8	14,0	
<b>Entreprises d'assurances et de réassurance</b>	<b>33 925</b>	<b>33 647</b>	<b>32 623</b>	<b>278</b>	<b>1 302</b>	<b>0,8</b>	<b>4,0</b>	
Titres autres qu'actions	12 281	12 212	11 806	70	475	0,6	4,0	
Actions	21 643	21 435	20 817	208	826	1,0	4,0	
<b>Caisse de Dépôts et de Gestion</b>	<b>9 456</b>	<b>9 027</b>	<b>9 165</b>	<b>429</b>	<b>291</b>	<b>4,8</b>	<b>3,2</b>	
Titres autres qu'actions	2 626	2 637	2 678	-11	-52	-0,4	-1,9	
Actions	6 830	6 390	6 487	440	343	6,9	5,3	
<b>Autres créances</b>	<b>9 328</b>	<b>9 014</b>	<b>9 005</b>	<b>314</b>	<b>323</b>	<b>3,5</b>	<b>3,6</b>	
Comptes de règlement des Entreprises d'assurances <sup>2</sup>	9 323	8 999	8 989	324	334	3,6	3,7	

(1) Hors créances des autres sociétés financières sur l'Administration Centrale

(2) Composé principalement des primes à recevoir, impayées ou pré douteuses et des quittances retournées

**Graphique 5.9.1 : EVOLUTION DES CREDITS ACCORDES PAR LES AUTRES SOCIETES FINANCIERES AUX AGENTS NON FINANCIERS**

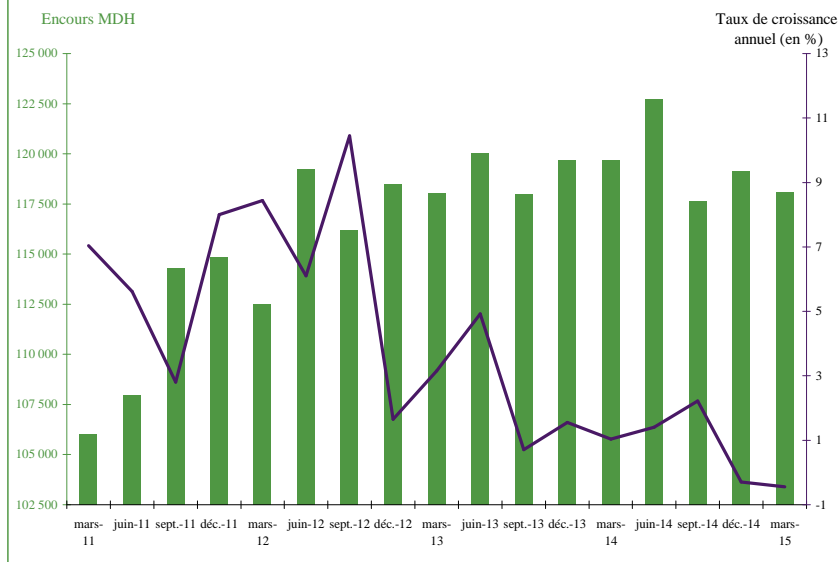

**Graphique 5.9.2 : EVOLUTION ANNUELLE DES CREDITS ACCORDES PAR LES SOCIETES DE FINANCEMENT AUX AGENTS NON FINANCIERS**

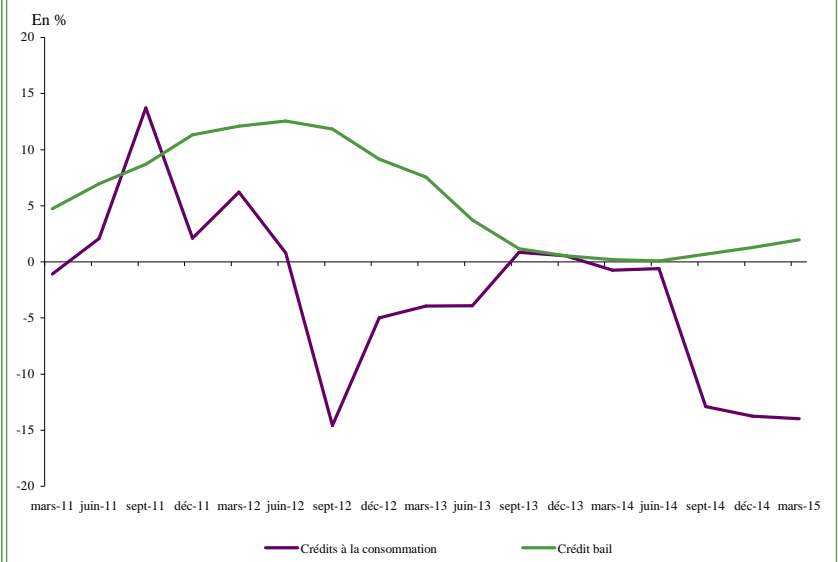

**Graphique 5.9.3 : EVOLUTION ANNUELLE DES CREDITS ACCORDES PAR LES BANQUES OFF-SHORE AUX AGENTS NON FINANCIERS**

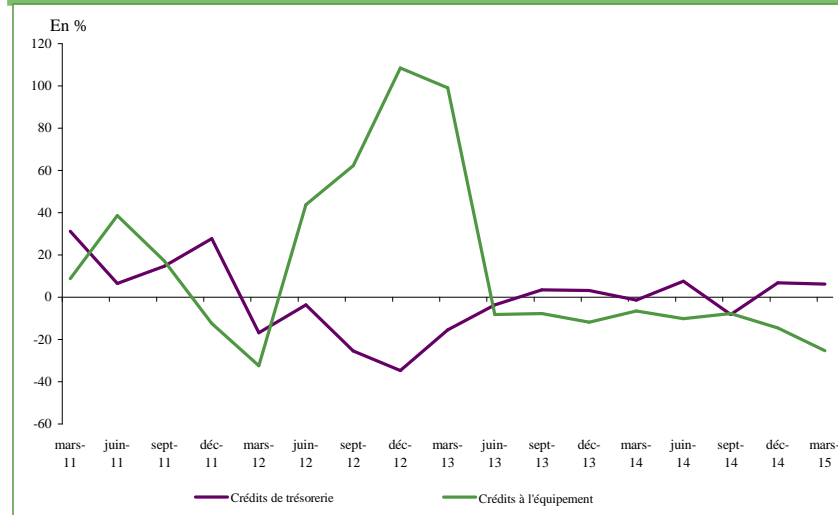

**Graphique 5.9.4 : EVOLUTION DES TITRES EMIS PAR LES SOCIETES NON FINANCIERES ET DETENUS PAR LES OPCVM AUTRES QUE MONETAIRES**



TABLEAU 5.10 : Position des autres sociétés financières vis-à-vis des sociétés non financières

En MDH

	Encours			△		△ %	
	mars-15	déc.-14	mars-14	déc.-14	mars-14	déc.-14	mars-14
<b>Créances des ASF sur les sociétés non financières privées</b>	<b>138 423</b>	<b>133 949</b>	<b>134 400</b>	<b>4 474</b>	<b>4 022</b>	<b>3,3</b>	<b>3,0</b>
<b>Crédits</b>	<b>67 034</b>	<b>67 926</b>	<b>65 631</b>	<b>-893</b>	<b>1 403</b>	<b>-1,3</b>	<b>2,1</b>
<b>Sociétés de financement</b>	<b>49 644</b>	<b>50 490</b>	<b>49 424</b>	<b>-846</b>	<b>220</b>	<b>-1,7</b>	<b>0,4</b>
Crédits d'affacturage	5 572	5 977	5 836	-405	-264	-6,8	-4,5
Crédit bail	40 295	40 651	39 927	-357	368	-0,9	0,9
<b>Banques off-shores</b>	<b>11 698</b>	<b>12 441</b>	<b>12 448</b>	<b>-743</b>	<b>-750</b>	<b>-6,0</b>	<b>-6,0</b>
Crédits de trésorerie	8 202	8 667	7 719	-465	483	-5,4	6,3
Crédits à l'équipement	3 105	3 364	4 158	-259	-1 052	-7,7	-25,3
<b>Caisse de Dépôts et de Gestion</b>	<b>5 692</b>	<b>4 996</b>	<b>3 759</b>	<b>696</b>	<b>1 933</b>	<b>13,9</b>	<b>51,4</b>
Crédits de trésorerie	2 351	2 573	2 226	-222	125	-8,6	5,6
Crédits d'équipement	3 340	2 422	1 531	918	1 809	37,9	118,1
<b>Titres détenus par les autres sociétés financières</b>	<b>67 405</b>	<b>62 318</b>	<b>64 879</b>	<b>5 087</b>	<b>2 526</b>	<b>8,2</b>	<b>3,9</b>
<b>Titres autres qu'actions</b>	<b>25 802</b>	<b>21 940</b>	<b>24 756</b>	<b>3 862</b>	<b>1 047</b>	<b>17,6</b>	<b>4,2</b>
OPCVM autres que monétaires	16 920	13 083	16 111	3 836	809	29,3	5,0
OPCVM obligations	15 564	11 912	15 232	3 653	333	30,7	2,2
Entreprises d'assurances et de réassurance	7 254	7 225	6 974	29	280	0,4	4,0
Caisse de Dépôts et de Gestion	1 628	1 632	1 668	-4	-40	-0,2	-2,4
<b>Actions</b>	<b>41 603</b>	<b>40 378</b>	<b>40 123</b>	<b>1 225</b>	<b>1 479</b>	<b>3,0</b>	<b>3,7</b>
Entreprises d'assurances et de réassurance	21 161	20 952	20 378	209	783	1,0	3,8
OPCVM autres que monétaires	13 362	12 401	11 756	961	1 606	7,7	13,7
OPCVM actions	10 935	10 128	9 607	807	1 328	8,0	13,8
OPCVM diversifiés	1 922	1 743	1 582	179	340	10,3	21,5
Caisse de Dépôts et de Gestion	6 824	6 384	5 991	440	833	6,9	13,9
<b>Autres créances</b>	<b>3 984</b>	<b>3 705</b>	<b>3 890</b>	<b>279</b>	<b>94</b>	<b>7,5</b>	<b>2,4</b>
Comptes de règlement des Entreprises d'assurances <sup>1</sup>	3 984	3 705	3 890	279	94	7,5	2,4
<b>Créances des ASF sur les sociétés non financières publiques</b>	<b>17 478</b>	<b>16 923</b>	<b>16 444</b>	<b>555</b>	<b>1 034</b>	<b>3,3</b>	<b>6,3</b>
<b>Titres autres qu'actions</b>	<b>16 162</b>	<b>15 671</b>	<b>14 735</b>	<b>491</b>	<b>1 427</b>	<b>3,1</b>	<b>9,7</b>
OPCVM autres que monétaires	10 137	9 679	8 892	458	1 244	4,7	14,0
OPCVM obligations	9 548	9 071	8 340	477	1 207	5,3	14,5
Entreprises d'assurances et de réassurance	5 027	4 987	4 831	40	196	0,8	4,1
<b>Engagements des ASF envers les sociétés non financières privées</b>	<b>35 327</b>	<b>34 815</b>	<b>29 672</b>	<b>512</b>	<b>5 655</b>	<b>1,5</b>	<b>19,1</b>
<b>Titres émis par les OPCVM autres que monétaires</b>	<b>27 511</b>	<b>26 199</b>	<b>22 431</b>	<b>1 311</b>	<b>5 079</b>	<b>5,0</b>	<b>22,6</b>
OPCVM obligations	25 978	24 827	21 587	1 150	4 391	4,6	20,3
<b>Provisions techniques d'assurances</b>	<b>3 231</b>	<b>3 166</b>	<b>3 123</b>	<b>65</b>	<b>108</b>	<b>2,0</b>	<b>3,4</b>
<b>Dépôts</b>	<b>4 586</b>	<b>5 450</b>	<b>4 118</b>	<b>-864</b>	<b>468</b>	<b>-15,9</b>	<b>11,4</b>
Comptes d'affacturages auprès des sociétés de financement	1 024	1 208	1 458	-183	-434	-15,2	-29,7
Dépôts de garantie des sociétés de financement	308	364	332	-56	-24	-15,4	-7,3
Dépôts en devises auprès des banques off-shore	2 694	3 124	1 824	-430	870	-13,8	47,7
<b>Engagements des ASF envers les sociétés non financières publiques</b>	<b>3 763</b>	<b>3 664</b>	<b>3 643</b>	<b>99</b>	<b>119</b>	<b>2,7</b>	<b>3,3</b>
<b>Provisions techniques d'assurances</b>	<b>3 231</b>	<b>3 166</b>	<b>3 123</b>	<b>65</b>	<b>108</b>	<b>2,0</b>	<b>3,4</b>

(1) Composé principalement des primes à recevoir, impayées ou pré douteuses et des quittances retournées

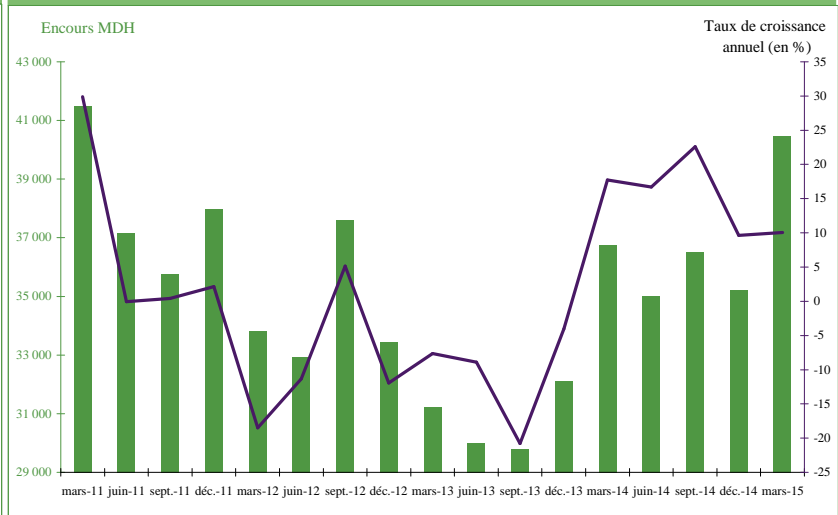
**Graphique 5.10.1 : EVOLUTION DES CREANCES DES AUTRES SOCIETES FINANCIERES SUR LES SOCIETES NON FINANCIERES PRIVEES**

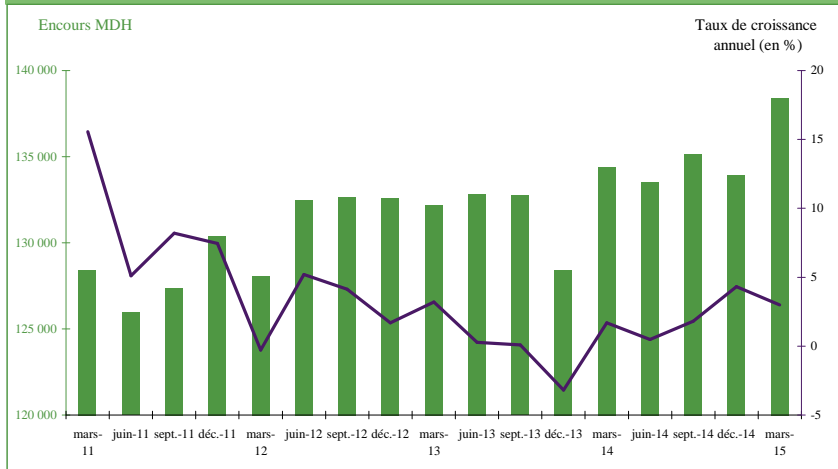

**Graphique 5.10.2: EVOLUTION DES CREDITS ACCORDES AUX SOCIETES NON FINANCIERES PRIVEES PAR LES AUTRES SOCIETES FINANCIERES <sup>1</sup>**

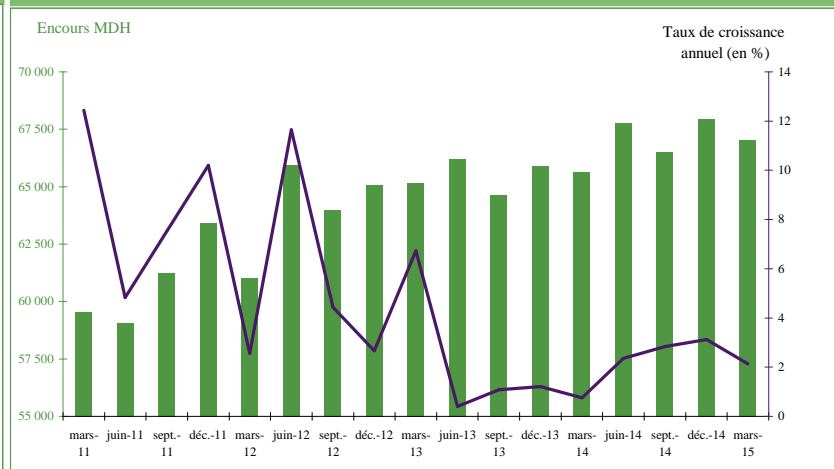

**Graphique 5.10.3: EVOLUTION DES TITRES EMIS PAR LES SOCIETES NON FINANCIERES PRIVEES ET DETENUS PAR LES AUTRES SOCIETES FINANCIERES <sup>2</sup>**

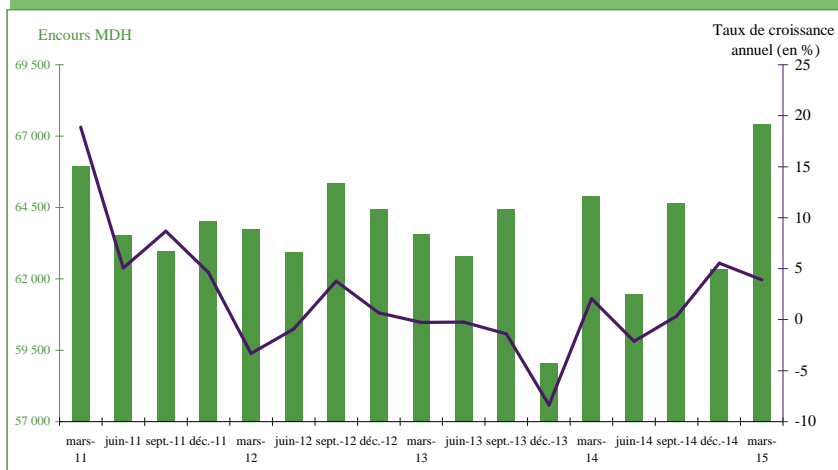

**Graphique 5.10.4: EVOLUTION DES TITRES EMIS PAR LES OPCVM AUTRES QUE MONETAIRES ET DETENUS PAR LES SOCIETES NON FINANCIERES PRIVEES**

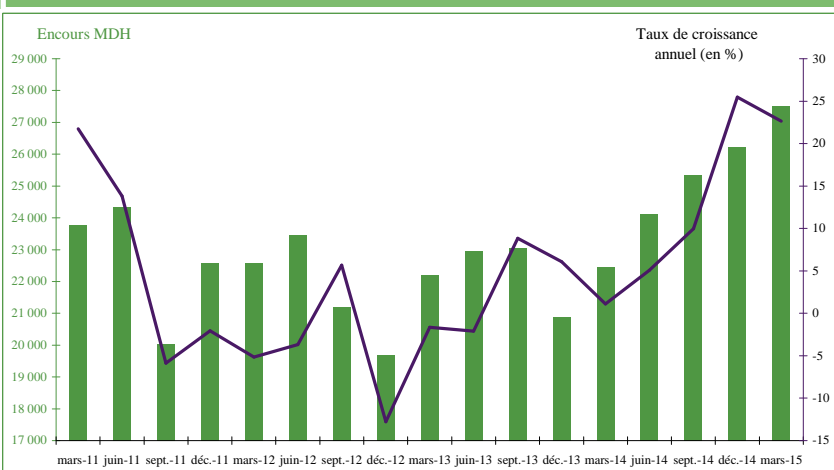

(1) Les banques off-shores, les sociétés de financement et la CDG

(2) Notamment les OPCVM autres que monétaires, les entreprises d'assurances et de réassurance et la CDG

**TABLEAU 5.11 : Position des autres sociétés financières vis-à-vis des ménages**

En MDH

	Encours			△		△%	
	mars-15	déc.-14	mars-14	déc.-14	mars-14	déc.-14	mars-14
<b>Créances des ASF sur les ménages</b>	<b>55 614</b>	<b>55 802</b>	<b>58 401</b>	<b>-188</b>	<b>-2 787</b>	<b>-0,3</b>	<b>-4,8</b>
<b>Crédits accordés par les sociétés de financement</b>	<b>45 398</b>	<b>45 688</b>	<b>48 656</b>	<b>-290</b>	<b>-3 259</b>	<b>-0,6</b>	<b>-6,7</b>
Crédits à la consommation	26 175	26 551	30 434	-375	-4 259	-1,4	-14,0
Crédit bail	10 022	10 138	9 418	-116	604	-1,1	6,4
<b>Crédits accordés par les AMC</b>	<b>5 579</b>	<b>5 454</b>	<b>5 308</b>	<b>124</b>	<b>271</b>	<b>2,3</b>	<b>5,1</b>
Crédits pour la micro-entreprise	4 988	4 906	4 440	82	547	1,7	12,3
Crédits à l'habitat	332	331	306	1	26	0,3	8,5
<b>Avances et comptes de règlement des entreprises d'assurances <sup>1</sup></b>	<b>4 556</b>	<b>4 567</b>	<b>4 335</b>	<b>-11</b>	<b>221</b>	<b>-0,2</b>	<b>5,1</b>
<b>Autres créances</b>	<b>5</b>	<b>14</b>	<b>16</b>	<b>-9</b>	<b>-11</b>	<b>-64,0</b>	<b>-68,2</b>
<b>Engagements des ASF envers les ménages</b>	<b>162 965</b>	<b>160 227</b>	<b>145 485</b>	<b>2 738</b>	<b>17 481</b>	<b>1,7</b>	<b>12,0</b>
<b>Provisions techniques d'assurances</b>	<b>113 261</b>	<b>111 866</b>	<b>108 014</b>	<b>1 395</b>	<b>5 246</b>	<b>1,2</b>	<b>4,9</b>
Assurance vie	58 454	59 120	55 759	-666	2 695	-1,1	4,8
Assurance non vie	54 807	52 746	52 255	2 061	2 552	3,9	4,9
<b>Titres émis par les OPCVM autres que monétaires</b>	<b>22 956</b>	<b>21 619</b>	<b>18 620</b>	<b>1337</b>	<b>4336</b>	<b>6,2</b>	<b>23,3</b>
OPCVM obligations	16 608	15 873	15 061	735	1546	4,6	10,3
OPCVM actions	3 780	3 467	2 394	313	1386	9,0	57,9
OPCVM diversifiés	2 270	2 018	893	252	1377	12,5	154,2
OPCVM contractuels	297	261	271	36	26	13,8	9,6
<b>Autres engagements</b>	<b>26 749</b>	<b>26 742</b>	<b>18 851</b>	<b>7</b>	<b>7898</b>	<b>0,0</b>	<b>41,9</b>
Dépôts de garantie auprès des sociétés de financement	5 210	5 332	4 574	-123	635	-2,3	13,9
Dépôts réglementés auprès de Caisse de Dépôts et de Gestion <sup>2</sup>	19 521	19 470	12 302	51	7219	0,3	58,7

(1) Composé principalement des primes à recevoir, impayées ou pré douteuses et des quittances retournées

(2) Composés principalement des Fonds de Tiers des Notaires et des barreaux ainsi que des dépôts au titre des consignations

**Graphique 5.11.1 : EVOLUTION DES CREDITS ACCORDES AUX MENAGES PAR LES SOCIETES DE FINANCEMENT ET LES AMC \***



**Graphique 5.11.2 : EVOLUTION DES PROVISION TECHNIQUES D'ASSURANCES AU PROFIT DES MENAGES**

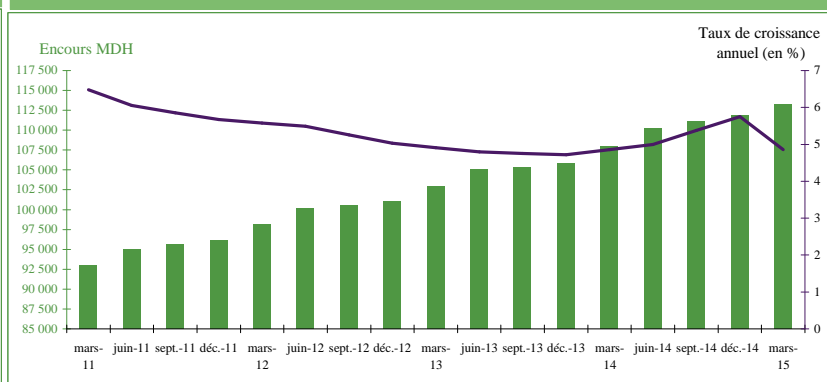

Dépôt légal 2010 PE 0059

BANK AL-MAGHRIB

Direction des Etudes et des Relations Internationales  
277, Avenue Mohammed V - B.P. 445 - Rabat

Tél. : (212) 5 37 57 41 04/05

Fax : (212) 5 37 57 41 11

E mail : [deri@bkam.ma](mailto:deri@bkam.ma)

[www.bkam.ma](http://www.bkam.ma)

بنك المغرب  
بنك المغرب



